Für Herren- und Knabenkleidung
in jeder Beziehung: Ihr Kleiderberater

Heim
SCHWÄB. GMÜND

Fernruf 2465
Bocksgasse 25

Josef
Waibel
Möbel-
Fabrik
Sägewerk
Pfitzerstraße
28
Fernruf
2190

Einwohnerbuch

1938

der Stadt

Schwäbisch Gmünd

Württembergische Landessparkasse

Öffentliche Spar= und Girokasse · Gegründet 1818

Hauptstelle **Stuttgart=N** Kanzleistraße 25

900 Zweigstellen

Zweigstellen in Schwäbisch Gmünd:

Eugen Schmitt, Lederwarengeschäft, Marktplatz 31

Christian Kielmann, Seilermeister, Vordere Schmidgasse 15

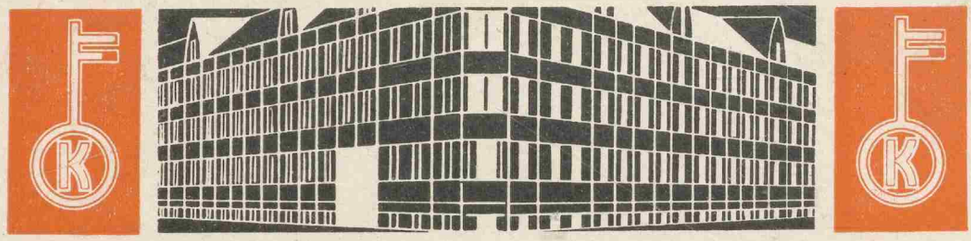

FR. KAMMERER

AKTIENGESELLSCHAFT

PFORZHEIM

Girokonto: Reichsbankstelle Pforzheim
Postscheckkonto: Nr. 1136 Karlsruhe i. B.
Telegrammadresse: Efkadoublé Pforzheim
Fernruf: SA 4315 Pforzheim

Doublé-Fabrik, Schmelz- und Walzwerk, Draht- und Röhrenzieherei,
Doublé, Gold, Silber und Unedelmetalle in allen Formen für die Schmuck-, Uhren-, Bleistift- und optische Industrie von
Schwäbisch Gmünd

Vertretung und Lager:

Hch. Augenstein, Schwäbisch Gmünd

Bocksgasse 16 Fernruf 2056

Gegr. 1888

Leistungsfähig, zuverlässig und vielseitiges Fachkönnen!

Ausarbeitung und Scheidung von Gekrätz, Feilung, Güldisch, Altgold, Altsilber und dergl.

Herstellung von Gold- und Silber-Legierungen in Blech und Draht und günstige Umarbeitung Ihrer Abfälle.

Herstellung von Silberloten, Gold-, Silber- und Kupfersalzen.

Proben, Analysen, Baduntersuchungen.

Beratung.

Dr. Walter & Schmitt

Schwäb. Gmünd / Gold- u. Silberscheideanstalt

So eine geschmackvoll ausgeführte Druckarbeit findet stets Beachtung. Und darauf kommt es Ihnen doch an. Auch die einfachste Arbeit kann, sauber gesetzt und gedruckt, wirkungsvoll gestaltet sein.

Vielleicht haben Sie in nächster Zeit einmal einen Prospekt, Katalog, Briefbogen usw. zu drucken. Kommen Sie dann bitte zu uns, damit wir Ihnen einen flotten Entwurf herausarbeiten. Wir beraten Sie jederzeit gerne und ohne Verpflichtung.

RD

Rems-Druckerei

Schwäbisch Gmünd Fernruf 2032

Gebrüder Deyhle

Fernruf 2006 **Schwäbisch Gmünd** Gegründet 1820

Silberwaren-Fabrik

für Silber

Fabrik-Marke

für versilberte Waren

Silberwaren ★ Versilberte Waren

Silber-Porzellan

Ringfabrik Heinrich Klein

Inhaber Ottmar und Alfred Beisswingert

Fabrik- HKo Marke

Schwäbisch Gmünd

Fernruf 2647 Josefstraße 9 Deutsch - Export

Goldene Ringe jeder Art

PAUL SPRANGER

INHABER: ROBERT KRAUS UND PAUL SPRANGER

SCHWÄBISCH GMÜND

TURMGASSE 7 / FERNRUF 2025

FABRIK APARTER GOLDWAREN

Gebrüder Kühn

Schwäbisch Gmünd

Fabrik-Marke

Fabrik für Groß- und Kleinsilberwaren
und silberbeschlagene Kristalle

BESSER GEHT ES NICHT!

Das hat uns schon mancher Kunde, mancher Drucker gesagt, wenn er das Original und den Druck eines

REISACHER-KLISCHEES

miteinander verglich. Was technisch und handwerklich möglich ist, soll der Kunde haben! Das war immer und ist noch heute Grundsatz bei

GUSTAV REISACHER

Stuttgart, Reinsburgstr. 96a • Berlin, Friedrichstr. 16

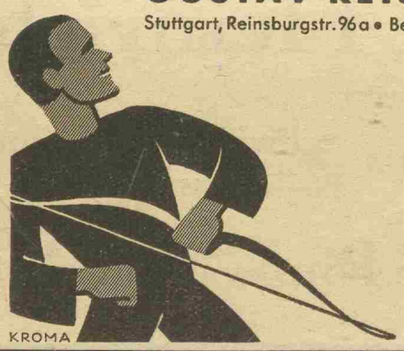

Das **„mündliche“** *Verfahren!*

Haben Sie sich schon im Spiegel beobachtet, wenn Sie einen Brief schließen? – Sie werden zugeben, daß dieses **„mündliche“** Verfahren wenig schön ist. Noch weniger ist es gesund und trotzdem macht man es immer wieder so. Heute allerdings haben Sie dies nicht mehr nötig, denn seitdem es

Selbstklebe-*Briefumschläge* gibt, ist das Briefeschließen eine sehr einfache Sache. Warum? – Man preßt die beiden Klappen, das besondere Merkmal der Selbstklebeumschläge aufeinander, und man müßte die Briefhülle zerreißen, um den Verschluß wieder zu öffnen. So einwandfrei und sicher schließen Selbstklebehüllen. Kein Wunder, daß sich diese praktische auch Arbeit sparende Neuerung in kurzer Zeit auf der ganzen Welt unzählige Freunde eroberte. Verlangen Sie bitte Muster von Selbstklebebriefhüllen von der

Rems-Druckerei

Schwäbisch Gmünd Fernruf 2032

L. C. KÖHLER

Schwäbisch Gmünd

Deutsch Export

Juwelen- und Goldwarenfabrik

Fernruf 2214

G. KURZ

SILBERWARENFABRIK SCHWÄBISCH GMÜND

Fabrik-Marke

Goethestraße 5 — Fernruf Nr. 2224

Groß-Silberwaren aller Art!

Hugo Walter

Niederlage der Württembergischen Metallwarenfabrik

Ecke Franziskaner- und Marktgasse Fernruf 2180

WMF schwerversilberte Patentbestecke

Garantie für die eingestempelte Silberauflage

Schöne Geschenkartikel in Gold-, Silber- und Metallwaren

Kunstgewerbliche Erzeugnisse in Ikora-Edelmetall und Kristall, Cromargangeräte und -Bestecke

Trauringe in 8 Karat - Schmuck

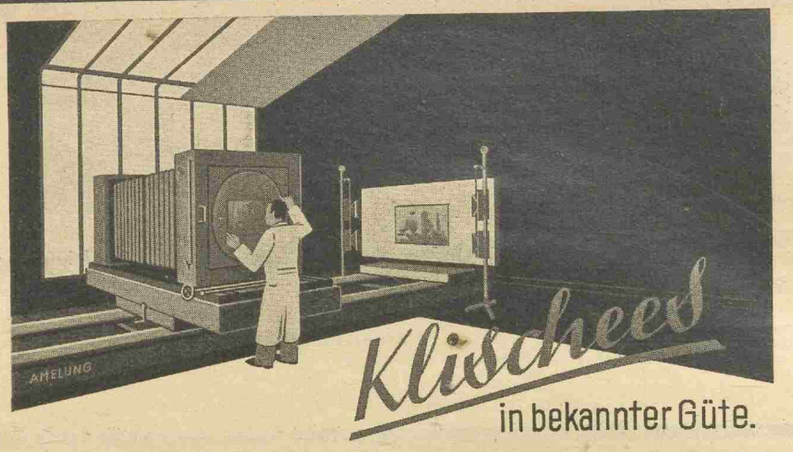

Klischees
in bekannter Güte.

KUNSTANSTALT **STAUDINGER** GÖPPINGEN

Ludwig Knödler Etuisfabrik **Schwäb. Gmünd**

Sebaldstraße 25 - Fernruf 2219

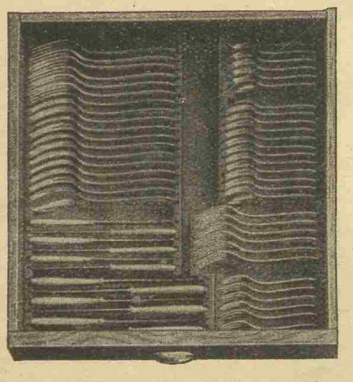

Fabrikation sämtlicher Etuis
von der einfachsten bis zur feinsten Ausführung

Besteck-Einbauten
werden fachmännisch und erstklassig ausgeführt zu neuen, äußerst errechneten Preisen.

Friedrich Maier Schwäb. Gmünd

Sägewerk und Kistenfabrik

Fernruf 2453 - Postscheckkonto 15 898 Stuttgart
Girokonto Nr. 84 bei der Kreissparkasse Gmünd

Spezialität: Postkisten, Bahnkisten, Kistenteile, Bauholz nach Liste - Ferner Tannen- und Fichtenschnittwaren aller Art

Ferd. Wagner

Gegr. 1849 **Pforzheim** Gegr. 1849

Doublé-Fabrik und Estamperie

Schmelz-, Walz- und Ziehwerk

Fernruf 6006 - Telegr.-Adr.: Doubléwagner

Doublé, Triplé, Gold und Silber
Bleche in allen Stärken
fugenlose Drähte
in allen Fassonen
nahtlose Röhren
Lote Gold u. Silber
Halbfabrikate
Pressungen

Mitglied des Reichsverbandes
des Adreß- und Anzeigen-
buch-Verlagsgewerbes

Für etwaige Irrtümer, Druckfehler usw.
wird keine Verantwortung übernommen.

Alle Rechte vorbehalten!

Nachdruck auch einzelner Teile des Einwohnerbuchs verboten!

Ausgabe Dezember 1938 — Gesamtauflage 1000 Stück
Verkaufspreis des Buches: 7.50 RM., bei Vorausbestellung 6 RM.
Mit Stadtplan

Verantwortlich für den Anzeigenteil:
Gg. Sigg, Schwäb. Gmünd

Anschriftenbuchrolle des Werberats Nr. 3238 — G. 8. 12. 38.
Druck und Verlag der Rems-Druckerei, Sigg, Härtel & Co.
Schwäbisch Gmünd, Fernruf 2032

Vorwort zur Neuauflage 1938

Die letzte Ausgabe des Gmünder Einwohnerbuchs erschien vor drei Jahren. Damals und immer hat das Gmünder Einwohnerbuch seine wichtige Aufgabe als Auskunftgeber zu erfüllen vermocht.

Auch unter der Einwirkung eines erfreulichen wirtschaftlichen Aufschwungs unserer Stadt hat sich in der Zwischenzeit, in diesen drei Jahren, so viel im Bestand der Einwohner und der Firmen usw. geändert, daß eine Neuausgabe zur dringenden Notwendigkeit wurde. Die neue Ausgabe 1938 liegt vor. Möge das Buch, das wieder manche inhaltliche Verbesserung aufweist, den Einwohnern, der Industrie, dem Handel und Handwerk ein steter und zuverlässiger Helfer sein.

Den amtlichen Stellen und allen denjenigen, die uns bei der Herausgabe des Buchs unterstützten, sagen wir aufrichtigen Dank.

Schwäbisch Gmünd, Dezember 1938

Rems-Druckerei
Sigg, Härtel & Co.

Inhalts-Verzeichnis

Einleitung Seite

Statistisches, Interessantes, Ehrenbürger von Gmünd

Allgemeines . . . . . 1— 3
Sehenswürdigkeiten . . . . . 3— 5
Geschichtliches . . . . . 5— 7
Kurze Stadtchronik . . . . . 8— 12
Das künstlerische Gesicht Schwäbisch Gmünds . . . . . 12— 14
Gegenwartsaufgaben des Edelmetall-Gewerbes . . . . 14— 16
Der Hornberg und seine Segelflugschule 16

Erste Abteilung

Verzeichnis der Wohngebäude Gmünds mit Angabe der Hauseigentümer und Mieter . . . . . 1—103

Zweite Abteilung

Einwohner und Firmen der Stadt Gmünd . . . . . 105—198
Einwohner-Verzeichnis des Stadtteils Wetzgau . . . 199

Dritte Abteilung

Geschäfts- und Gewerbetreibende, Verzeichnis der Aerzte, der freien Berufe

A) Edel- und Unedelmetallindustrie und verwandte Hilfsgeschäfte . . . . . 201—209
B) Gewerbetreibende, Aerzte, freie Berufe . . . . . 211—240
C) In das Handelsregister eingetragene Firmen . . . 241—243

Vierte Abteilung

Behörden, Anstalten, Verbände und Vereine

Gliederungen und Aemter der NSDAP . . . . . 246—248
Städt. Behörden, Reichsbehörden, Württ. Staats- und Kreisbehörden, Gerichtsbehörden, Vereine . . . . . 248—256

Anhang

Bezirks- und Nachbarorte Gmünds . . . . . 257—261
Postzugehörigkeitsverzeichnis . . . . . 262—264
Botenverzeichnis 265
Notrufe

Stadtgemeinde Schwäbisch Gmünd

Statistisches

Einwohnerzahl nach dem Stand am 1. 4. 1938
rund 20 409, davon 11 150 weibliche

Die **Einwohnerzahl der Stadtgemeinde** betrug in den Jahren:

1818	= 5 900	1900	= 18 699
1852	= 7 344	1905	= 20 562
1855	= 7 589	1910	= 21 312
1858	= 7 752	1914	= 22 250
1861	= 8 298	1916	= 21 799
1864	= 8 852	1917	= 21 885
1867	= 9 067	1919	= 20 267
1871	= 10 768	1923	= 21 312
1875	= 12 857	1927	= 20 730
1880	= 13 740	1931	= 21 950
1885	= 15 321	1933	= 20 409
1890	= 16 818	1935	ca. 21 000
1895	= 17 782	1938	ca. 22 000*

* (einschließlich Wetzgau und ohne Garnison)

Zahl der Haushaltungen 1938: 5194 einschl. Wetzgau

Gemarkungsverhältnisse nach dem Stand vom 1. 4. 1938:
Fläche überhaupt 2050 ha, davon Waldungen 658 ha
Wiesen u. Weiden etwa 690 ha
Acker- und Gartenland 320 ha

Zahl der versicherten Haupt- und Nebengebäude in der Stadt am 21. 1. 38 (ohne Wetzgau) 4133

Feuerversicherungswert dieser Gebäude rund 68 800 000 RM.

Märkte

Vieh- und Schweinemärkte finden regelmäßig am ersten Montag jeden Monats statt
Pferdemärkte im Februar, Mai und Oktober
Wochenmärkte jeden Mittwoch und Samstag
Obst- und Kartoffelmärkte
sonstige Märkte jeden Mittwoch und Samstag

Auskunft gibt die Gemeindepolizei

Einige interessante Angaben über Schwäbisch Gmünd

Geographische Lage: nördliche Breite 48° 48' 0"
östliche Länge 9° 47' 50"

Höhenlage: 321 m ü. M. (Marktplatz)

Bahnhof	319 m
Remsstraße	319—324 m
Reitplatz	323 m
Buchstraße	325 m
Königsturmstraße	333 m
Oberbettringerstraße Wendeplatte	352 m
Lindenfirst	425 m
Hart	429 m
Straßdorf (Kapelle)	430 m
Mutlanger Heide	434 m

Höhe der Gmünder Türme:

Faulturm	20,3 m
Wasserturm	26,8 m
Fünfknopfturm	27,0 m
Schmidturm	33,0 m
Rinderbacherturm	35,5 m
Königsturm	38,2 m
Münster (bis zum Sattel)	40,5 m
Johannisturm	47,0 m
Münster (Dachreiterspitze)	51,1 m

Berge der Umgebung:

Wäscherschloß	436 m	Heldenberg	711 m
Staufen	684 m	Galgenberg	717 m
Himmelreich	690 m	Stuifen	757 m
Hornberg	696 m	Bernhardus	775 m
Scheuelberg	698 m	Kaltes Feld	781 m
Rosenstein	699 m		
Rechberg	707 m		
„ Ruine	643 m		

Stadtkreis Schwäbisch Gmünd

Oberbürgermeister
der Stadt Schwäbisch Gmünd:

Franz Konrad

Ehrenbürger der Stadt Schwäbisch Gmünd:

† **König** Johann Ernst Heinrich Georg **Emil** Adelbert, Finanzrat

† **Klaus** Anton **Bruno,** Dr., Rektor

† **Durst** Josef Anton, Oberlehrer

† **Widemann** Wilhelm, Professor

† **Erhard** Julius Gustav, Kommerzienrat

† **Pfitzer** Anton, Stadtpfarrer

† **Saile** Adolf, Dekan, Stadtpfarrer, Oberkirchenrat

† **Möhler** Paul, Oberbürgermeister

† **von Keppler** Paul Wilhelm Franz, Dr., Exz., Bischof

† **von Ostertag** Robert, Dr., Ministerialrat, Prof.

† **Waldenmaier** August, Privatmann in Amerika

Haußmann Karl, Dr., Geheimrat, Prof.

Baur Alfons, Oberreallehrer, ehemaliger Kreisleiter

Blick vom Lindenfirst

Schwäbisch Gmünd

Allgemeines

Es ist kein übertriebener Lokalpatriotismus, wenn man die Behauptung aufstellt, daß die Stadt Schwäbisch Gmünd durch ihre landschaftliche Lage und ihre Baudenkmale zu den schönsten und eindruckvollsten Städten des Landes gehört. Gewiß gibt es einzelne, wie Hall oder Ulm, die durch ihre Lage oder Baudenkmale sie noch überragen — von der einzigartigen Stellung der Landeshauptstadt ganz abgesehen —, aber das Besondere der Eigenart und Schönheit unserer Stadt ist der verborgene Reichtum, zwar nicht an Gut und Geld, aber an Erbe und Ueberlieferung, der die jahrhundertealte Kunst und Kultur der Stauferstadt bis in die Gegenwart hinein lebendig erhielt. Die Baudenkmale, die noch die Glanzzeit des Staufischen Reiches und die Blüte reichsstädtischer Kultur gesehen haben, die Bürgerhäuser, welche von der farbenfreudigen, heiteren Zeit der Barockkunst erzählen, sie sind nicht umstellt von Fabriken und Hochhäusern einer materialistischen Zeit, die rücksichtslos in den geschlossenen Kreis einer alten Stadtkultur einbrachen, sondern sie stehen noch inmitten eines Völkleins, das zwar oft unter Entbehrungen und Sorgen — wie das in der Kunst zu allen Zeiten der Fall war —, aber doch mit Zuversicht und Glauben die verpflichtende Tradition einer reichen Vergangenheit weiterführt. Die Kette der Vererbung ist nicht wie in beinahe allen alten Kunststädten mit dem Ende des 18. Jahrhunderts abgerissen, die Baudenkmale stehen nicht als fremde, aus einer vergangenen Zeit überkommene Werke da, sondern sie sind lebendig und der Blutstrom der Gmünder Kunstgeschichte quillt in erfreulicher Kraft bis in die Tage der Gegenwart.

Diese Tatsache scheint das Wertvolle und Einzigartige am Bilde der Stadt zu sein, das sie über andere vielleicht schönere und reichere hervorhebt, aber auch ihre Bewohner verpflichtet. Der verborgenen Schönheit kommt freilich auch die äußere gleich. Wenn man auf den Höhen der die Stadt umgebenden Hügel steht und sieht, wie die Wälder bis an das Weichbild der Drei-Täler-Stadt heranrücken, wie die Häuser und Häuschen wie Teile einer Riesenspielzeugschachtel um das

mächtige Münster sich lagern und den ganzen Kessel ausfüllen, so ist das ein Bild wundersamer schwäbischer Stadtkultur von bezaubernder Schönheit.

Bevölkerungsbewegung

Die Einwohnerzahl der Stadt, die sich, wie aus der Statistik hervorgeht, von 1871 bis 1920 verdoppelte, ist seither mit geringen Schwankungen beinahe gleich geblieben, 1914 bei Kriegsausbruch hatte sie mit 22 250 Einwohnern einschließlich der Garnison den höchsten Stand erreicht. Dann kamen die Kriegsverluste mit über 600 Gefallenen und Gestorbenen, während gleichzeitig die Hauptindustrie in den Kriegsjahren darniederlag und sich vielfach umstellen mußte. Von den nicht zum Heeresdienst eingezogenen männlichen Einwohnern waren viele auswärts in der Rüstungsindustrie beschäftigt. Dazu kamen von 1915 ab die schwachen Geburtsjahre. So war es kein Wunder, daß nach Kriegsende die Einwohnerzahl um etwa 2000 zurückgegangen war. In der Inflationszeit erholte sie sich wieder um etwa 1000, war aber bis 1927 wieder um rund 600 zurückgegangen. In der Zeit der Scheinblüte, von 1928 bis 1930, erreichte die Einwohnerzahl nochmals rund 22 000, aber in der nachfolgenden Krisenzeit ging sie rasch wieder zurück, denn der katastrophale Rückgang der Hauptindustrie, die durch den Weltkrieg auch den größten Teil ihres Exports verloren hatte, brachte es mit sich, daß die Abwanderungen den Zuzug und den Geburtenüberschuß überstiegen.

Erst seit Einführung neuer Industrien und nachdem auch die Edelmetallindustrie wieder angezogen hat, ist eine gewisse Stabilisierung der Einwohnerzahl eingetreten. Im großen ganzen hat sich aber der Stand der zivilen Bevölkerung seit zwanzig Jahren zahlenmäßig kaum verändert. Es ist jedoch damit zu rechnen, daß bei anhaltender Hochkonjunktur der Wirtschaft auch die Einwohnerzahl Gmünds sich wieder heben wird.

Die Krise, die bereits im Jahre 1929 einsetzte und in den Jahren 1931 und 1932 ihre größten Ausmaße angenommen hat, blieb in ihrer Auswirkung natürlich nicht auf die Edelmetallindustrie selbst beschränkt. Bei der Eigenart der Gmünder Verhältnisse mußten naturnotwendig Handel und Gewerbe in Mitleidenschaft gezogen werden. Die Kaufkraft der Bevölkerung erlitt durch Arbeitslosigkeit und Kurzarbeit eine erhebliche Einbuße. So wirkte alles zusammen, auch die Gemeindefinanzen durch rückläufige Steuereinnahmen und gesteigerte Wohlfahrtslasten zu erschüttern und die Not der Edelmetallindustrie auf das gesamte Gemeinwesen zu übertragen. Diese Tatsache kommt auch darin zum Ausdruck, daß die Kataster von 1934 nur mehr 42 Proz. derjenigen von 1928 betrugen, die Lohnsumme sogar nur 38 Proz. derjenigen von 1928 erreichte. Wie stark überhaupt die Stadt Gmünd im Vergleich zu anderen württembergischen Städten von der Krise erfaßt worden ist, geht auch daraus hervor, daß das Gewerbekataster der Stadt für 1934 nur einen Bruchteil des Standes von 1913 ausmachte, während andere württembergische Städte wesentlich günstiger dastehen.

Diese Lage der Verhältnisse zwang die württembergische Staatsregierung nach eingehender Prüfung durch das württembergische Wirtschaftsministerium, die Stadt Gmünd zum wirtschaftlichen Notstandsgebiet, dem einzigen in Württemberg, zu erklären. Nachdem Oberbürgermeister Konrad von der Regierung zum Wirtschaftsbevollmächtigten für das Notstandsgebiet Gmünd bestellt worden war, wurden die maßgebenden u. verantwortlichen Stellen von Verwaltung, Partei und Wirtschaft in einem Arbeitsbeschaffungsausschuß zusammengefaßt, um die Möglichkeiten der Behebung der wirtschaftlichen Not zu untersuchen und die erforderlichen Maßnahmen zu treffen. Die Einseitigkeit und Geschlossenheit der wirtschaftlichen Struktur, die einst in der Zeit der Blüte der Edelmetallindustrie für Gmünd eine starke, fast unerschütterliche Grundlage war, hatte sich in der Krise zum Nachteil der Gesamtheit ausgewirkt.

Die Aufgabe des Wirtschaftsbevollmächtigten, dem schließlich als Wirtschaftsberater noch Pg. Sieger-Lorch beigegeben worden war, lag deshalb in der Auflockerung und Ergänzung bezw. Erneuerung des Bestehenden. Neben der Beschaffung zusätzlicher Aufträge für die vorhandenen technischen Einrichtungen stand die Notwendigkeit der Weiterentwicklung der Betriebe durch Umstellung auf eine Fabrikation, die nicht der Befriedigung irgendwelchen Luxusbedarfs dient, sondern sich mit der Herstellung von Gegenständen des täglichen Bedarfs befaßte. In diesem Zusammenhang darf die erfreuliche Entwicklung der Armbanduhrenindustrie erwähnt werden, die aus kleinsten Anfängen und eigener Kraft zu einem beachtlichen Wirtschaftsfaktor der Stadt geworden ist. Letztes Ziel der örtlichen Wirtschaftspolitik war aber die Ansiedlung neuer Industrien, um durch Verteilung des wirtschaftlichen Risikos der Gmünder Wirtschaft eine krisenfestere Grundlage zu geben, als dies bisher der Fall war. Die Bemühungen für eine solche Umstellung begegneten außerordentlichen Schwierigkeiten und haben an die Stadt große finanzielle Anforderungen gestellt, denen diese schließlich bei Zurückdrängung der übrigen Bedürfnisse der städtischen Wirtschaft auf das unerläßlich notwendige Maß und mit Hilfe staatlicher Unterstützung gerecht werden konnte. So war schließlich dem Wirtschaftsbevollmächtigten im Zusammenwirken mit den maßgebenden Partei- und Regierungsstellen und insbesondere mit wertvoller Unterstützung des Arbeitsamts doch ein beachtlicher Erfolg beschieden, der freilich noch lange nicht hinreicht, um mit anderen Städten von gleicher Größe wirtschaftlich gleichzuziehen.

Der allgemeine wirtschaftliche Aufschwung im nationalen Staat und das Arbeitsbeschaffungsprogramm der Reichsregierung haben aber auch dem Edelmetallgewerbe und seiner kulturellen Aufgabe einen neuen Auftrieb gegeben. Die Beschäftigung in den gegen früher allerdings verminderten Betrieben hat sich sehr gehoben und ein weiterer Aufschwung wird nur durch die Kontingentierung des Edelmetalls hintangehalten. Infolge der langen Krisenzeit fehlt es jedoch an Facharbeitern, so daß vielfach ältere, ausgediente Arbeiter wieder in die Betriebe geholt wurden. Die Besserung der Lage kennzeichnet sich ebenso in dem privaten Wohnungsbau und in dem Entstehen neuer Siedlungen am Stadtrand, wie der Rehnenhofsiedlung und der Schwerzer-Siedlung. Auch bei Wustenriet ist auf dem der Stadt dort gehörenden Gelände die Errichtung einer Siedlung in Aussicht genommen. Die Ausdehnung der Rehnenhof-Siedlung auf ursprünglich Weißgauer Markung (der Baugrund wurde von der Stadt erworben) führte in diesem Jahr (1938) zur Eingemeindung des Wohnorts Weißgau. Die Eingemeindung von Wustenriet dürfte in Bälde nachfolgen.

Der Grundbesitz der städt. Waldungen auf Markung Wetzgau wurde in der Gemeindemarkung Großdeinbach belassen.

Unsere Garnison hat in den letzten Jahren eine Veränderung erfahren. Nachdem die Bismarck-Kaserne seit Kriegsende Truppen des 13. Inf.-Rgts. beherbergt hatte, ist dort jetzt das II./IR. 119 untergebracht. Und auf dem Hart ist in schönster Lage mit dem Blick auf das Albvorland eine Artilleriekaserne (Adolf-Hitler-Kaserne) erstanden, die seit 1937 bis Anfang November 1938 die II./AR. 77 beherbergte und jetzt die II./AR. 61. Im Schießtal soll im nächsten Jahr der sog. „Schießtalsee" erstehen, ein städtisches Freibad in großem Maßstab, dessen Planung schon viele Jahre zurückliegt. Bei den Vorarbeiten für diesen See haben sich außerordentliche Schwierigkeiten ergeben, die aber jetzt behoben sind, sodaß man wahrscheinlich 1939 das Bad wird benützen können, sofern die für den Bau benötigte Gefolgschaft aufgebracht werden kann.

Neugestaltung des Kreises Gmünd

Infolge der neuen Landeseinteilung verliert der Kreis Gmünd die Gemeinden Winzingen und Reichenbach u. R. an den Kreis Göppingen. Dagegen wurden 13 Gemeinden neu dem Kreis Gmünd zugeteilt, der dadurch eine Einwohnerzahl von rd. 60 000 erhält. Vom Kreis Welzheim kamen zu Gmünd: die Gemeinden Lorch, Waldhausen, Pfahlbronn, Alfdorf, Großdeinbach; vom Kreis Gaildorf: Vordersteinenberg, Eschach, Ober- und Untergröningen, Ruppertshofen; vom Kreis Aalen: Schechingen und Heuchlingen; vom Kreis Göppingen: Maitis.

Sehenswürdigkeiten

Schwäbisch Gmünd, die ehemalige freie Reichs- und heutige Kreisstadt, mit ihrer schönen Lage im Remstal, hat denen, die sie mit aufgeschlossenem Sinn für Kulturwerte durchwandern, mancherlei zu bieten.

Wie wäre dies auch anders denkbar von einem Gemeinwesen, dessen Bedeutung schon im 12. Jahrhundert beurkundet ist und das einst zum Hausgut der Hohenstaufer gehörte, deren Verbundenheit mit Gmünd zu dessen Emporblühen Wesentliches beigetragen hat.

Wohl hat das 19. Jahrhundert das einstige, besonders reizvolle mittelalterliche Stadtbild nicht unwesentlich verändert. — Gmünds Mauern, Tore und Türme mußten bis auf Weniges den veränderten Anforderungen weichen. Geblieben bis heute sind jedoch Gmünds ehrwürdige Zeugen einer großen baukünstlerischen Vergangenheit: Im 13. und 14. Jahrhundert auf dem Gebiet des Kirchenbaues, und im 18. Jahrhundert auf dem Gebiet klösterlicher und privater Bau- bezw. Umbau-Tätigkeit.

Ebenso geblieben sind in Gmünd seit alters der frohe Sinn und das kunsthandwerkliche Können, deren Wurzel in der Ausübung des hier seit Jahrhunderten heimischen Gold- und Silberschmiedeberufs zu suchen ist.

Gmünd ist aber nicht nur die Stadt der Goldschmiede, sondern auch die Heimat eines Parler, eines Hans Baldung und Jörg Ratgeb, von denen wir füglich sagen dürfen, daß sie dem deutschen Volk vieles zu geben wußten.

Voran die Parler, deren Name aufs engste mit der Baugeschichte des Gmünder Münsters verflochten ist. Bald nach 1300 begonnen, wurde dieser Bau zur ersten Hallenchorkirche auf schwäbischem Boden. Zugleich aber auch zum Wegweiser für den gotischen Hallenkirchenbau. — Als Raumschöpfung ist das heute turmlose, auf der Stelle einer romanischen Vorgängerin erstellte Münster im Innern unvergleichlich. Der bildhauerische Schmuck seiner Portale zeigt sinnfällig die Stilmerkmale der Hoch- und der Spätgotik. In seinen Anfängen unter Abhängigkeit von französischen und oberrheinischen Werken, bis im weiteren Verlauf, besonders an den Chorportalen, der „Gmünder Stil" zum Durchbruch kommt.

In der Johanniskirche, im Westen vom Skagerrakplatz und im Osten vom Marktplatz begrenzt, haben wir das Beispiel des eigenwilligen, schwäbischen Spätromanismus. Ihr Baubeginn liegt bei 1220. Ihr Grundriß und ihr basilikaler Aufbau sind denkbar einfach und klar. Das Aeußere ist mit reichem plastischem Schmuck verziert und ganz im Sinn germanischen Geistes

Johanniskirche

erdacht und ebenso handwerklich gestaltet. Motive aus der Tier- und Fabelwelt beeindrucken die Phantasie des Beschauers. Am figürlichen Schmuck fehlt jegliche Schönheitslinie der Antike. Alles trägt den Stempel des Herben, Derben, Ungewohnten, aber nicht Ungekonnten. — Der Turm, etwa um 1250 entstanden, ist eigenartig und original. Und doch hat keine der Gmünder Kirchen an baulichen Veränderungen im Lauf der Zeit so viel über sich ergehen lassen müssen, wie unsere Johanniskirche. — Das 15. Jahrhundert hat sie gotisiert. Das 18. Jahrhundert brachte ihr ein Scheingewölbe und barocke Stukkierung. Die Jahre 1869—80 brachten den Verlust ihres sehr feinen spätgotischen Chors, sowie die Rückerbauung in ihre ursprüngliche, romanische Form, und damit das heute weniger stimmungsvolle Innere.

Der Marktplatz in Gmünd sucht seinesgleichen. Besonders im Hinblick auf seine räumliche Geschlossenheit. Einst von Häusern mit mächtigen Treppengiebeln umsäumt, mußten

diese der barocken Baulust weichen. So trägt der heutige Marktplatz deutlich das Gesicht des 18. Jahrhunderts. Johann Michael Keller aus Dinkelsbühl, der Baumeister des Gmünder Spätbarocks, hat es durch seine zahlreichen Um- und Neubauten für wohlhabende Gmünder Bürger und Handelsherren geformt, für die Stahl und Debler, die ja in steter Fühlung mit den Mittelpunkten der Kultur standen und auch im Rate der Stadt vieles zu sagen hatten.

Der untere, früher eigentliche Marktplatz, endigt am städtischen Spital, dessen Geschichte bis ins 13. Jahrhundert zurückreicht. Betont wird dieser Platz durch das Ehrenmal, das die Stadt Gmünd dem Gedächtnis der Gefallenen des Weltkrieges und der Bewegung errichtete. Die den unteren Marktplatz umsäumenden Geschäftshäuser gaben mit ihren einstigen Holzarkaden dem Platz bis ins 1. Viertel des 19. Jahrhunderts noch eine besondere Eigenart.

Kornhaus

Den oberen Marktplatz, der zu solchem erst durch den 1793 erfolgten Abbruch des einstigen Rathauses, eines mächtigen, ringsum freistehenden Fachwerkbaues aus dem 16. Jahrhundert wurde, zieren als hervorragende bauhandwerkliche Leistungen: die „Grät", das einstige Gerätehaus, und ältester Bau des oberen Marktplatzes. Daneben das schmalgiebelige Haus des Gmünder Chronisten Dominikus Debler, heute Geschäftshaus von Johann Buhl, dem schwäbischen Jahn, und anschließend das Eckhaus Ignaz Mohr, das Oberstättmeister Achilles von Stahl seinem ältesten Sohn, dem Bürgermeister Franz Georg von Stahl, dem Erbauer des heutigen Gmünder Stadtgartens, durch Johann Michael Keller erbauen ließ. — Als weitere Zierde des oberen Marktplatzes sei das heutige Rathaus erwähnt, das bis zu seinem Umbau als Stadthaus i. J. 1783 im Besitz der Familien Jehle und Debler war.

Die Mitte des Marktplatzes beherrscht der Marktbrunnen mit seiner barocken Doppelmadonna vom Jahre 1686. Die gußeiserne Einfassung mit Reichs-, Stadt- und Gmünder Ratsherrnwappen, wurde an Stelle eines steinernen Brunnentroges 1776 ausgeführt. — Ein Gegenstück zum Marktbrunnen bildet der reizende Löwenbrunnen beim Münster, der sich mit dem Münsterchor und dem altehrwürdigen Glockenturm zu einem malerischen Bild vereinigt. Eine Zierde des Münsterplatzes sind: das 1764 von Keller erstellte Kapitelshaus, sowie die 1938 freigelegten Fachwerkhäuser. Unter ihnen das des Antonius Fugger bei der Mariensäule. — Von der Baulust des 18. Jahrhunderts wurden in Gmünd auch die Klöster erfaßt. Vier derselben lagen an der Grenzlinie der Altstadt. Das außerhalb der Stadt gelegene ehemalige Frauenkloster „Gotteszell" dient seit langem als Strafanstalt. Das der Johanniskirche gegenüberliegende ehemalige Dominikanerkloster wurde 1806 Kaserne. Heute birgt es die NSDAP und ihre Gliederungen. Mit dankenswerter Hingabe läßt die Stadt diesen im Innern einst so prächtig ausgestatteten Klosterbau soweit noch möglich restaurieren. Von dem, was Gmünds Klöster im Zuge der Gegenreformation unternommen haben, um Macht und Glanz der alten Kirche in vollem Lichte wieder erstrahlen zu lassen, ging das Köstlichste durch den Einbau der Dominikanerkloster-Kirche unter. Das Innere der Augustinerklosterkirche beim Münster und der Franziskanerkirche unweit des Marktplatzes sind noch lebendige Zeugen dieser Zeit. Die Deckengemälde im Schiff und Chor der Augustinerkirche malte 1757 Johann Anwander, ein Meister der Freskomalerei. Als Maler der Franziskanerkirche ist Josef Wannenmacher zu nennen, der auch die Fresken in St. Katharina und in der Leonhardskirche beim Friedhof gemalt hat. Ein Vergleich ihrer Leistungen spricht zugunsten Anwanders.

Was im Innern dieser Kirchen noch an Originalem zu sehen ist, zeugt für das hervorragende handwerkliche und künstlerische Können, mit dem die Gmünder die Baugesinnung des 18. Jahrhunderts auf diese Bauten aus spätromanischer und gotischer Zeit zu übertragen wußten. Von Gmünds kleinen Kirchen und Kapellen wäre beim Friedhof noch die 1622 von Caspar Vogt erbaute Herrgottsruhkapelle und in der Josefstraße die als Stiftung von dem Ratskonsulaten Klopfer und seiner Frau Anna Maria Debler 1677 begonnene Wegkirche zum hl. Josef zu nennen.

Weitere beachtenswerte Gebäude, in Marktplatznähe, sind: das Amtshaus des Spitals, ein Fachwerkbau von 1497; das Kornhaus, der wuchtige Fruchtkasten von 1507; die Schmalzgrube vom Ende des 16. Jahrhunderts, und Haus Rieß in der Kornhausstraße, 1773 erbaut. Beachtenswert sind ferner: das Stahlsche Lusthaus im Stadtgarten vom Jahre 1780 und das 10 Jahre früher erstellte Beneficiatshaus auf dem St. Salvator, dem vielbesuchten Wallfahrtsort mit Felsenkirche, mit Kreuzwegkapellen des 18. Jahrhunderts, und mit einer prächtigen Aussicht auf Schwäbisch Gmünd und die Albberge vom Hohenstaufen bis zum Rosenstein.

Den besten Einblick in Gmünds Kunst und Kultur aus sechs Jahrhunderten gibt die Städtische Julius Erhardsche Gmünder Altertümersammlung. Sie befindet sich mit dem Kunstgewerbemuseum im eigens dafür errichteten Städt. Sammlungsgebäude in der Rechbergstraße. Eingang am Hauptportal des Fachschulgebäudes. Die Gmünder Staatliche Höhere Fachschule für die Edelmetallindustrie mit Forschungs- und Probieramt genießt einen Ruf über die Reichsgrenzen.

Sammlungen und Ausstellungen

nämlich die städtische Julius Erhardsche Gmünder Altertümersammlung, das Kunstgewerbemuseum und die naturwissenschaftlichen Sammlungen des Gmünder Vereins für Naturkunde. Alle sehr sehenswert. Geöffnet Sonntags 10½—12½ Uhr bei freiem Eintritt, Montag bis Freitag 1—4 Uhr unter Führung des Hausverwalters, Eintritt 1 RM. — Ausstellungsraum des Kunstvereins in der Alten Kaserne, Bocksgasse. Wechselnde Ausstellungen.

Führer durch Stadt und Gegend

1. „Gmünd in Wort und Bild" von G. Stütz. 2. Auflage 1926.
2. „Führer von Schwäb. Gmünd", Verlag des Heimat- und Verkehrsvereins, 1929, bearbeitet von K. H. Bühner.
3. Faltblätter von Schwäb. Gmünd (neu herausgegeben).
4. „Wanderbuch für Gmünd und weitere Umgebung" von G. Stütz. 2. Aufl. 1924.

Geschichtliches

Die Anfänge unserer Stadt liegen im Dunkeln; sie fallen wohl in die keltische oder römische Zeit. Urkundlich steht fest, daß in Gmünd schon vor 777 ein Klösterlein (kleines Kirchlein) bestand, eine Gründung des Klosters St. Denis bei Paris. Es muß um diese Zeit schon ein Gmünd dagewesen sein, wenn auch klein und unbedeutend. Vielleicht bestand es, wie der Chronist meint, in etlichen umher zerstreuten Höfen. Von Herzog Friedrich von Hohenstaufen (1079—1105) und seiner Gemahlin Agnes, der einzigen Tochter Kaiser Heinrichs IV., stammt die Sage, daß die Herzogin Agnes auf einer Jagd mit ihrem Gemahl ihren Ehering verloren hatte. Da dies dazumal ein schweres Unglück in der Ehe bedeutete, soll der Herzog sich verpflichtet haben, an jener Stelle eine Kirche (oder Stadt) zu erbauen, wo der Ring gefunden werde. Der Ring soll dann auf dem Platz gefunden worden sein, wo heute die Johanniskirche steht. Der Herzog hielt sein Gelübde und baute diese Kirche. Der Chronist Rink meint zu dieser Legende, die Erbauung der Kirche sei gewiß durch vermehrte Volksmenge verursacht worden, womit er sagen will, daß Gmünd schon viel früher bestanden hat, denn 1162 war Gmünd bereits ein städtisches Gemeinwesen. Es gehörte zum Hausgut der Staufer. Friedrich Barbarossa soll 1153 in Gmünd einen Reichstag gehalten und dem aufblühenden Ort das Stadtrecht verliehen haben. Heinrich IV. besuchte die Stadt 1193, Konrad IV. weilte 1240 und 1246 in den Mauern Gmünds und der unglückliche Konradin, der letzte der Staufer, feierte 1226 in Gmünd Weihnachten. Den Hohenstaufen hatte es Gmünd zu verdanken, daß es im 13. Jahrhundert zu den wohlhabendsten Städten des Schwabenlandes gehörte. 1241 zahlte die Stadt Gmünd doppelt soviel Reichssteuer wie Ulm und weit mehr als Eßlingen.

Als der Stern und das Geschlecht der Staufer untergegangen war, wurde die Stadt reichsunmittelbar. An Bedeutung stieg sie aber als Reichsstadt nicht mehr, da der württembergische Hirsch und der rechbergische Löwe das Gebiet des Einhorns allzu kräftig umklammerten und die aufblühenden Reichsstädte Ulm und Eßlingen mit ihr in starken wirtschaftlichen Wettbewerb traten. Die Stadt genoß zwar viele Privilegien, die ihr von den jeweiligen Kaisern verliehen wurden, sie war dafür auch mit hohen Abgaben und Stellung von Truppenkontingenten belastet.

Kaiser Rudolf von Habsburg scheint gern in Gmünd geweilt zu haben, denn nicht weniger als fünfmal hat er hier Aufenthalt genommen; einmal volle sechs Tage lang, wobei er das Hospital zum Hl. Geist in seinen und des Reiches besonderen Schutz nahm.

An den Städtebündnissen des 14. und 15. Jahrhunderts nahmen die Gmünder regen Anteil. Sie kämpften gegen Eberhard den Erlauchten und zerstörten 1311 mit den Eßlingern dessen Stammburg Wirtineberg; sie zogen 1360 mit Kaiser Karl IV. gegen den trutzigen Greiner; sie fehlten

Die drei Osttürme

nicht bei dem Sieg von Reutlingen (1377) und der folgenschweren Niederlage von Döffingen (1388); sie wirkten auch mit bei der Zerstörung der Feste Zollern im Jahr 1423.

Kaiser Sigismund verlieh 1433 der Stadt den Blutbann. Friedrich III. erneuerte 1475 ein altes Vorrecht, das Gmünd die freie Pirsch in einem breiten Landstreifen vom Staufen bis zur Jagst verlieh. In den Türkenkriegen stand die Stadt dem Kaiser allezeit getreulich bei. 1529 schickte sie 40 Mann zum Entsatz Wiens. 1535 stellte sie wider den Türken nicht weniger als 90 Mann zu Fuß und 10 Reiter.

1543—44 hatte Gmünd mit dem Ritter Hans Diemer zu Lindach eine grimmige Fehde auszutragen, worunter besonders die Hintersassen der Stadt zu leiden hatten. Im Schmalkaldischen Krieg (1546) mußte sie sich nach anfänglicher Gegenwehr unter Bürgermeister Rauchbein den Sachsen und Hessen auf Gnade und Ungnade ergeben.

Karl V., der Gmünd wohlgewogen war, änderte 1548 wie in andern Reichsstädten so auch hier die Verfassung in konservativem Sinn, wodurch der Anteil der Zünfte am Stadtregiment beseitigt wurde. Im 30jährigen Krieg wurde die Stadt 1634 von den Schweden geplündert und später wieder-

holt mit französischen Einquartierungen bedacht. Doch hatte sie unter wirtschaftlichem Zerfall, Teuerung und Pest weit mehr zu leiden als unter kriegerischen Ereignissen. 1637 erlagen der Pest oft an einem Tag 30—40 Personen. Noch vor einigen Jahrzehnten war auf dem Friedhof auf einem Grabstein aus jener Zeit zu lesen: „Ist das nicht eine harte Plag, 77 in einem Grab?" (Dieser Grabstein soll sich unter dem Verputz einer Außenwand der Leonhardskirche noch befinden.)
Im September 1802 ergriff Württemberg Besitz von der Reichsstadt und ihrem Gebiet, das in den jetzigen Kreisbezirken Gmünd, Aalen, Gaildorf und Welzheim gelegen war und 36 Dörfer und Weiler, sowie eine Anzahl Höfe umfaßte, wozu noch Anteile an 15 weiteren Dörfern und Weilern kamen. Damit fielen Württemberg 165 Quadratkilometer Land mit 14 000 Einwohnern zu. In der Zeit der Napoleonischen Kriege haben Quartierlasten, Kriegslieferungen, auch hohe Steuern und vor allem der Niedergang des geschäftlichen Lebens dem Wohlstand der Stadt schwere Wunden geschlagen und sie in eine sehr bedrängte Lage gebracht. Napoleon I. rückte im Jahre 1805 auf dem Kriegszug gegen Oesterreich mit 15 000 Mann in der Stadt ein und nahm mit seinem Mamelucken im Rathaus Quartier. 1809 führte ihn ein neuer Feldzug gegen Oesterreich abermals hieher, wobei er an der Rinderbachermühle halt machte und sich durch einen frischen Trunk labte. Von da ab haben kriegerische Ereignisse den Bezirk nicht mehr berührt. Umso drückender waren aber während der napoleonischen Kriege bis 1815 die jährlichen Durchmärsche und die zahlreichen Einquartierungen französischer und deutscher Truppen, sowie die Unterbringung Kriegsgefangener, Verwundeter und dgl. Napoleons Niederlage in Rußland und in den deutschen Befreiungskriegen löste deshalb auch hier ungeheuren Jubel aus, den selbst die strengsten Maßregeln König Friedrichs nicht zu unterdrücken vermochten.

Kriegergedächtnismal

Im Krieg von 1870/71 stellte die Stadt 156 Feldsoldaten, von denen 4 fielen. Von 1871 bis 1910 hat sich die Einwohnerzahl verdoppelt. Der Bevölkerungszunahme entsprach auch die räumliche Ausdehnung der Stadt. Von 1893 bis 1910 wurden von der Stadtgemeinde große Mittel aufgewendet, um allen neuzeitlichen Anforderungen an eine aufstrebende Industrie- und Kunststadt gerecht zu werden. Es wurden das Wasserwerk, das Elektrizitätswerk, die städt. Turn- und Festhalle beim Stadtgarten, die Badanstalt, das Realgymnasium (heute Hindenburg-Oberschule für Jungen) mit Turnhalle, das Fachschul- und Sammlungsgebäude erbaut, das Gaswerk erworben und erweitert, eine biologische Kläranlage errichtet, die Kanalisation der Stadt in Angriff genommen, das Rathaus und die Klösterle-Schule (heute Horst-Wessel-Schule) vergrößert, zwei Brücken über den Josefsbach erstellt, das Reallyzeum zu einem Realgymnasium erweitert, die Realschule ausgebaut, die landwirtschaftl. Winterschule und die Fachschule für Edelmetallindustrie errichtet, die Gewerbe- und die Handelsschule neu organisiert und erweitert, eine Haushaltungsschule gegründet und für das neue Lehrerseminar ein Bauplatz zur Verfügung gestellt. 1912 konnte die Bahnverbindung mit Göppingen eröffnet werden. Der Fachschule wurde später das Forschungsinstitut und Probieramt für die Edelmetallindustrie angegliedert.
Der Beginn des Weltkriegs löste auch in unserer Stadt eine ungeheure nationale Begeisterung aus, die in herrlicher Opfer- und Einsatzbereitschaft ihre Auswirkung fand. Freiwillige im Alter von 15 bis zu 60 Jahren und darüber eilten in großer Zahl zu den Fahnen, um für das bedrängte Vaterland ihr Leben in die Schanze zu schlagen. Für alle Zweige der Kriegswohlfahrtspflege flossen während der ganzen Kriegsdauer die Gaben überaus reichlich. Vor Kriegsbeginn befanden sich hier das zweite und dritte Bataillon und eine Maschinengewehr - Kompanie des württ. Inf.-Regts. 180, dazu kamen während des Krieges weitere Truppenkörper. Bei den Bevölkerungsaufnahmen von 1916 und 1917 waren hier 4294 bezw. 4715 Militärpersonen. Längere Zeit war die hiesige Garnison die drittstärkste des Landes. In den Lazaretten der Stadt fanden etwa 11 000 deutsche und 600 französische Verwundete und außerdem eine Anzahl erkrankter Kriegsgefangener Aufnahme. Im Barackenlager waren von 1914 bis 1916 insgesamt gegen 1000 kriegsgefangene Franzosen untergebracht. Von den Ausmarschierten der Stadtgemeinde sind 612 auf dem Schlachtfeld geblieben oder an Krankheit gestorben, wozu noch etwa 50 Vermißte kommen. Die Gesamtzahl der Gefallenen, Vermißten und an den Folgen des Kriegsdienstes bis 1. Juli 1925 Gestorbenen beträgt etwa 690.

Der 30. Januar 1933, der einen unverrückbaren Markstein in der Geschichte des deutschen Volkes darstellt und den gewaltigen politischen und

weltanschaulichen Umbruch einleitete, bedeutete auch für unsere Stadt einen Tag ungeheurer Größe. Am 5. März bekannte sich die Gmünder Bürgerschaft einmütig zum neuen Kanzler des Deutschen Reiches, Adolf Hitler. Der 21. März 1933, der Tag von Potsdam, wurde, wie überall, so auch in unserer Stadt mit festlichem Gepränge begangen. Von allen Türmen läuteten die Glocken, das Ausbildungsbataillon, sowie die Polizei traten zum Appell an; abends fand sich die ganze Bevölkerung zu einer erhebenden Kundgebung auf dem Marktplatz zusammen. Der Festzug am 1. Mai, dem Tag der nationalen Arbeit, zeigte dann das Erwachen der Volksgemeinschaft im schönsten Sinn. Auch in der Leitung der Geschicke der Stadt ergab sich eine Aenderung. Auf den am 13. April erfolgten Wechsel in der Stadtvorstandschaft wurde Regierungsrat Dr. Haegele zum kommissarischen Oberbürgermeister bestellt. Am 3. November 1934 wurde der neue Stadtvorstand, Oberbürgermeister Franz Josef Konrad (geb. 16. September 1891 in Edelbeuren Gde. Erolzheim) feierlich in sein Amt eingesetzt. Er steht heute noch an der Spitze der Stadt und hat sich um ihr Wiederaufblühen schon große Verdienste erworben.

Die Verbindung zwischen dem Staat und den Volksgenossen wird durch die Organisation der NSDAP geschaffen, als deren Hoheitsträger in Kreis und Stadt Gmünd Kreisleiter Oppenländer wirkt. Leiter der vier Gmünder Ortsgruppen sind: Jahn (Pg. Schmauder), Stadtgarten (Pg. Held), Schmidturm (Pg. Hammele), Zeiselberg (Pg. Weber). Bis Herbst 1937 war Hoheitsträger der Partei Kreisleiter Alfons Baur, dem anläßlich seines Rücktritts in Anerkennung seiner großen Verdienste um die Stadt das Ehrenbürgerrecht verliehen wurde.

Am 9. November 1935 fand die Einweihung des Kriegerdenkmals (Entwurf Prof. Wilhelm Fehrle und Architekt Fritz Schöne, Gmünd) für die Gefallenen des Weltkriegs und der Bewegung statt. Diese eindrucksvolle Feier bildete den Höhepunkt der nationalsozialistischen Durchdringung unserer Stadt. Als ewiges Mahnmal an unsere toten Helden, gekrönt mit dem Symbol des Dritten Reiches, wird das bronzene Ehrenmal in den kommenden Jahrhunderten unseren Marktplatz zieren und wird künftigen Geschlechtern Zeugnis geben von der Größe unserer Zeit.

Die wichtigsten Stützen unserer nationalsozialistischen Weltanschauung sind die Schulen. Deshalb wurde auch in den Gmünder Schulnamen die enge Verbundenheit von Jugend und neuem Staat zum Ausruck gebracht. Das Realgymnasium und die Oberrealschule erhielten am 5. Mai 1933 den Namen Hindenburg-Realgymnasium und -Oberrealschule (heute Hindenburg-Oberschule für Jungen). Das Klösterleschulgebäude wurde nach seiner Instandsetzung im Herbst 1935 in „Horst-Wessel-Schule" umbenannt und dementsprechend die Klösterlestraße in „Horst-Wessel-Straße". Die frühere kath. Mädchenschule erhielt zu Ehren der Dichterin und Kämpferin für das Auslandsdeutschtum den Namen „Maria-Kahle-Schule" und die frühere evangelische Schule trägt heute den Namen „Schillerschule". An weiteren Namensänderungen wären zu erwähnen: die Umbenennung des Platzes vor dem Bahnhof in Adolf-Hitler-Platz, des alten Kasernenplatzes in Skagerrakplatz, der Uferstraße in Ludendorffstraße, der Remsstraße in Hermann-Göring-Straße, sowie des Platzes vor dem ehem. Roten Ochsen in Platz der SA. Dann gibt es einen Dietrich-Eckart-Weg, Ernst-Weinstein-Weg, Gustloffweg, Hans-Scherr-Weg, Haeselerweg, Schlageterweg, ferner noch eine Saarstraße, eine Mauchstraße, Robert-v.-Ostertag-Straße (früher Promenadestraße). Alle diese Straßen- und Wegbezeichnungen stehen im Zusammenhang mit berühmten Namen und Ereignissen.

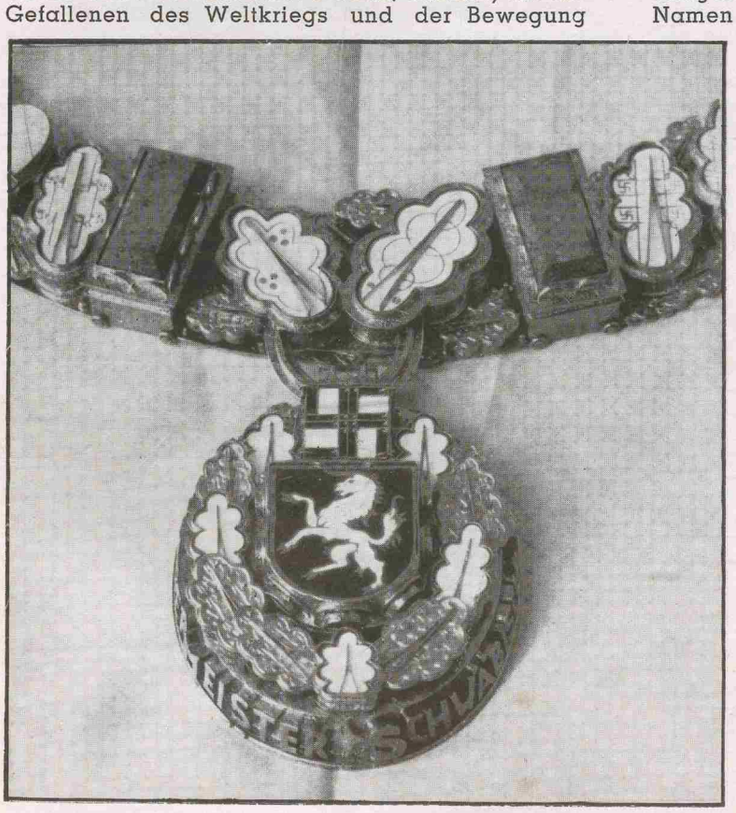

Ausschnitt von der „Oberbürgermeister-Amtskette" der Stadt Schwäbisch Gmünd

In Silber vergoldet mit Gruben- und Zellenschmelzemail, feinen Drahtbelötungen und blauen Halbedelsteinen (Lapis lazuli)

Fritz Möhler, Goldschmiede-Kunstwerkstätte

Kurze Stadtchronik

Von der Frühgeschichte Schwäb. Gmünds weiß man wenig. Wir dürfen jedoch annehmen, daß schon zur Zeit der Herzogin Agnes von Schwaben, die uns durch die Erzählung vom verlorenen und wiedergefundenen Ehering nicht unbekannt ist, hier eine Siedlung bestand, die in ihrer erweiterten Form zum Stammgebiet der Grafen von Büren und nachmaligen Hohenstaufen, gehörte. Unter deren Schutz erblühte Gmünd, das bereits 1162 eine geordnete bürgerliche Verfassung hatte.

1188 ist Gmünd urkundlich als „Burgus" bezeichnet.

1199 waltete hier ein Hohenstaufischer Schultheiß als Beamter seines kaiserlichen Oberherrn. Gericht hielt er unter Beiziehung von Schöffen aus den adeligen und mittelfreien Geschlechtern.

1277 zeigt schon das ältest bekannte Gmünder Stadtsiegel ein aufgerichtetes Einhorn in frühgotischem Schild.

1241 zahlte Gmünd mit 160 fl. Silber doppelt so viel Reichssteuern wie Ulm.

1281 nahm König Rudolf I. von Habsburg bei seinem Besuch in Gmünd den Spital in seinen und des Reiches besonderen Schutz.

1281 verwaltete die Stadt ein erwählter Rat mit einem Bürgermeister an der Spitze; als erster Berthold Klebzagel. Damit siegte die bürgerliche Selbstverwaltung über die bürokratische der herrschaftlichen Schultheißen.

1310 ist als wahrscheinlicher Baubeginn des Gmünder Münsters anzunehmen.

1315 befreit Friedrich III. von Oesterreich Gmünd wegen des in seinen Diensten erlittenen öfteren Schadens auf 5 Jahre von Steuern und Umgeld.

1331 stand Gmünd auf Seiten Kaiser Ludwigs des Bayern.

1333 verlieh Kaiser Ludwig den Städten Gmünd und Nürnberg gegenseitig Zollfreiheit.

1343 erteilte Kaiser Ludwig der Stadt Gmünd die Befreiung von fremden Gerichten.

1348 huldigte Gmünd mit 22 schwäbischen Städten Karl IV. beim Hoftag in Ulm.

1351 erfolgte die Grundsteinlegung zum Hallenkirchenchor des Münsters.

1355 bestätigte Karl IV. der Stadt ihre Freiheiten und Privilegien. So durfte z. B. Gmünd weder verkauft, noch an irgend jemand im Reich verpfändet werden.
Bei der Kaiserkrönung hatte Gmünd einen Anteil von 330,5 Gulden zu zahlen.

1373 stellte Kaiser Karl IV. an die Stadt eine außerordentliche Forderung von 1600 Pfd. Hellern. Im selben Jahr bestätigte er nach mancherlei Enttäuschungen, die er den Gmündern bereitete, alle früheren Rechte und Freiheiten, welche seine Vorfahren der Stadt gaben.

1378 nach des Kaisers Streit mit den Reichsstädten finden wir Gmünd unter den dreizehn niederschwäbischen Städten, die der Landvogtei des Herzogs Friedrich von Bayern unterstellt waren.

1389 bestätigt König Wenzel, Karls IV. Sohn, der Stadt für geleistete Huldigung die Erhaltung ihrer Rechte, Freiheiten und Gewohnheiten.

1392 wurden auf Grund eines Mandats des Königs Wenzel alle im Kriege zwischen den Fürsten, Herren und Städten gefangenen Gmünder freigelassen.

1398 bestätigt Wenzel der Stadt das Recht, über das Blut zu richten und Pranger, Richtstätte und Galgen zu halten.

1415 wird das Amt des kaiserl. Reichsschultheißen in Gmünd für die Pachtsumme von 100 Pfd. Hellern von der Stadt erworben.

1426 wurde die erste bürgerliche Trinkstube im „Pfauen" errichtet.

1429 war die Gotisierung der Johanniskirche beendet.

1430 war der Schultheiß nur noch ein Beamter des Rats mit dem Recht über den Blutbann.

1449 zogen die Gmünder gegen Waldstetten und Hohenrechberg und mußten auf ihrem Rückzug eine empfindliche Niederlage einstecken.

1451 erließ der Rat eine Wirtsordnung.

1470 wurde die St. Sebastiansbruderschaft der Büchsenschützen zu Gmünd errichtet.

1475 bestätigte Kaiser Friedrich III. der Stadt unter andern Begnadungen die „Freie Pürsch", auch Mundat genannt.

1487 fand in Gmünd das 1. große Büchsenschießen mit Verlosung edelsten Gmünder Gold- und Silbergerätes unter Teilnahme vieler Auswärtiger statt.

1489 war hier eine glänzende Schau von Rittern und Abgesandten der schwäb. Städte anläßlich einer Bundesversammlung.

1494 bestätigte Kaiser Maximilian I. alle Privilegien, die seine Vorgänger der Stadt Gmünd verliehen hatten, und

1495 verlangte er, daß die 200 fl. Reichsschatzung sofort von den Gmündischen Untertanen erhoben werden.

1497 am Karfreitag stürzten beide, in den gotischen Neubau mit einbezogenen romanischen Türme des Gmünder Münsters ein.

1498 widerruft Kaiser Maximilian auf Ersuchen des Magistrats drei Privilegien, die er den Gmündern König, Schleicher und Warbeck wegen „Segessen" und „Zeichenschlagen" gab. — In eben diesem Jahr drang der Kaiser auf einen gütlichen Vergleich im Streit der Juden mit der Bürgerschaft.

1505 verlieh der Kaiser den Gmündern ein Kriegsfähnlein mit zugehörigem Wappenbrief.

1519 zogen die Gmünder gegen Herzog Ulrich von Württemberg und plünderten im Amt Schorndorf.

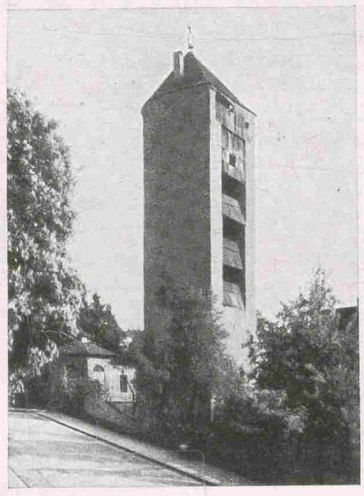

Königsturm

1531 verursachte ein schweres Gewitter Ueberschwemmungen und große Bauschäden.

1532 hielt Kaiser Karl V. seinen Einzug in Gmünd, wobei ihm die Stadt einen vergoldeten Stockknopf im Wert von 60 fl. und darin 100 rheinische Golddukaten überreichen ließ.

1542 wurde die Begräbnisstätte aus der Innenstadt nach St. Leonhard verlegt und 1543 geweiht.

1546 besetzte der Kurfürst von Sachsen im Schmalkaldischen Krieg die ganze Umgegend. Gmünd, das nach kurzer Belagerung am 26. November sich ergeben mußte, hatte einen Schaden von 150 000 fl.

1547 erhielt Gmünd von Karl V. das Recht auf Erhöhung des Zolles und

1548 die Berechtigung auf Erhöhung der kleinen und großen Strafgelder in Stadt und Land.

1552 schenkte Karl V. dem Magistrat einen silbervergoldeten Deckelbecher mit kaiserlichem Wappen und Widmung „Carolus V. me dono dedit Anno 1552".

1575 raffte die Pest in Gmünd angeblich mehr als 2000 Personen hinweg.

1589 wurde der Gmünder Visierhof, die sogenannte Schmalzgrube, durch Brand zerstört und

1590 wieder aufgebaut. Dort wurde am St. Laurentiustag meistens der Schwörtag gehalten.

1594 wird die „erneuerte Ordnung der Gmünder Gold- und Silberarbeiter" erlassen. Silber durfte nur 14lötig verarbeitet werden.

1616 mehrten sich die Hexenprozesse in Gmünd. Bis 1618 wurden von 78 Angeklagten 65 verurteilt.

1619 spürte Gmünd erstmals die Nöte des 30jährigen Krieges durch Quartierlasten und Bedrückungen von württembergischen Truppen.

1622 kostete 1 Pfd. Brot bereits 18 kr.; ¼ Pfd. Weißmehl 2 fl. 30 kr. und 1 Paar Stiefel 25 fl. und seit

1624 fanden das ganze Jahr über Durchzüge fremder Heeresteile statt.

1634 während der Nördlinger Schlacht fiel eine Streife kaiserl. Truppen rücksichtslos plündernd in Gmünd ein.

1635 wütete die Pest wieder in Gmünd.

1636 am 9. Juli weilte Kaiser Ferdinand in Gmünd.

1647 setzten sich die Schweden nochmals in Gmünd fest. — Ihren gesamten Kriegsschaden berechnete die Stadt mit 1,6 Millionen Gulden.

1660 am 17. April huldigten die Gmünder dem kaiserlichen Vertreter, dem Grafen Rudolf von Königseck, auf dem Marktplatz.

1661 überschwemmte die Rems im Januar die alte Reichsstadt, ihre Mauern, Tore und ihre Umgebung in einem für uns unvorstellbaren Ausmaß.

1667 bestimmte eine Kleiderverordnung, daß die Ratsherrn zu den Sitzungen wieder mit Mantel und Degen zu erscheinen haben. Auch durfte keine Jungfrau ohne Kranz und kein Geselle ohne Mantel zum Tanz gehen. Im selben Jahr wird den Bäckern und Wirten auf ihr Ansuchen das Brennen von Branntwein erlaubt.

1683 stellte Gmünd lt. Ueberlinger Matrikel zum Kreiskontingent 55 Mann zu Fuß und 14 Reiter, zugeteilt dem Inf.-Regt. Baden-Durlach und dem Württ. Drag.-Regt.

1700 setzte eine neue Welle untragbarer Lasten und Mißstände ein, deren Dauerzustand

1701 unter den Gmünder Bürgern und Landuntertanen schließlich zum offenen Aufruhr gegen das Stadtregiment führte. Harte Strafen und Jahre sich hinziehende kommissarische Vernehmungen waren die Folge.

1705 nahm ein kaiserl. Kommissar in feierlicher Form die Huldigung für Kaiser Josef I. entgegen. Der Kommissar erhielt einen 60 Lot schweren silbernen Pokal zum Geschenk.

1707 im Juli erpreßten die Franzosen vor ihrem unfreiwilligen Abzug unter Marschall Villars von der Stadt 20 000 Taler Kontribution.

1739 sind in der Gmünder Goldschmiedeinnung 250 Meister aufgezählt.

1743 während des österreichischen Erbfolgekrieges und

1763 während des 7jährigen Krieges hatten die Bewohner Gmünds erneut unter Truppendurchzügen, Quartierlasten und Erpressungen zu leiden.

1771 auf 1772 litt Gmünd unter großer Teuerung und deren Folgen, die Franz Achilles Stahl, Kaufmann und Oberstättmeister, in selbstloser Weise zu lindern bestrebt war.

1773 wird Franz Achilles Stahl geadelt und führt den Titel Franz Achilles von Stahl, Edler von Pfeilhalden, und

1780 erbaute dessen Sohn, Bürgermeister Georg Franz von Stahl mit einem Kostenaufwand von mehr als 100 000 Gulden seinen „Garten vor dem Tor", den heutigen Stadtgarten.

1783 kaufte die Stadt von dem Handelsmann Melchior Debler dessen Wohnhaus um 11 000 Gulden, um es um weitere 10 000 Gulden zum heutigen Rathaus umzubauen

1793 16./17. Juli wurden durch ein Großfeuer 27 der ansehnlichsten Wohn- und Wirtschaftsgebäude ganz zerstört und weitere schwer beschädigt (Brandfall).
Einen Monat später wurde das inmitten des oberen Marktplatzes stehende, im Jahre 1523 durch Peter Prem als Fachwerkbau erstellte Rathaus durch Beschluß des Magistrats abgebrochen.

1800 geht in Gmünd das Gerede, daß die reichsstädtische Herrlichkeit, an die viele schon nicht mehr recht glauben wollten, bald ein Ende finde.

1802 am 6. September nahm Württemberg provisorisch Besitz von Gmünd. Gleichzeitig rückten 260 Soldaten als Besatzung ein.

1802 durch Dekret vom 23. November wurde Gmünd unter württ. Oberhoheit gestellt. Alle reichsstädtischen Wappen mußten entfernt und durch württembergische ersetzt werden.

1803 wurde das Gmünder Passionsspiel zum letztenmal aufgeführt.
Am 6. Mai feierte Gmünd die Erhebung Württembergs zum Kurfürstentum, und am 20. Juli huldigten die Gmünder — teils widerwillig — Kurfürst Friedrich, der im Hause von Frau Elisabeth Debler Witwe, (jetzt Paul Köhler am Markt) Quartier bezog. — Die Auflösung der Klöster hat im selben Jahr ihren Anfang genommen

1804 wurde die Straße nach Waldstetten gebaut.

1805 am 4. Oktober war Napoleon I. mit seinem Stab und ca. 15 000 Mann eine Nacht hier.

1808 wurde hier die Salzfaktorei eingeführt und der Kaufmann Ferd. Debler zum Salzfaktor bestimmt.

1811 schrieb Gmünd (unter Vorbehalt allerhöchster Genehmigung) zur Besserung seiner finanziellen Lage städt. Gebäude zum Verkauf aus, darunter auch die Schmalzgrube, die Fuggerei, das Schießhaus am Waldstetter Tor, einige Mühlen u. a. mehr.

1813 erreichten von den im russischen Feldzug kämpfenden Gmündern nur drei ihre Heimat wieder.

1820 sind hier noch etwa 200 Goldschmiedefamilien im Hausgewerbe tätig. Jährlich wurden 12—15 Zentner Silber-Filigranwaren hergestellt, dann setzte allmählich die fabrikationsmäßige Fertigung ein.

1818 erscheint Johann Chrysostomus Mayer's Schrift mit dem Titel „Ideen über den Verfall des Handels und der Fabrikation von Gmünd und die mögliche Verbesserung derselben".

1821 rückten erstmals drei reitende Batterien unter Oberst von Bartruff zum Zielschießen im Gmünder Schießtal ein.

1825 erfolgte die Gründung der Goldwarenfabrik Nikolaus Ott,

1832 die der Silberwarenfabrik Dr. Haag und J. Weitmann

1827 im Mai wurde die Stadt gegen Abend von einem schweren Hagelwetter mit Wolkenbruch heimgesucht, bei dem sowohl Häuser wie Gärten der Stadt und Umgebung vernichtet wurden.

1837 Gründung der Silberwarenfabrik Kott, Walter und Forster.

1844 Gründung der Metallwarenfabrik Erhard & Söhne AG.

1848 war Landtagsabgeordneter für Gmünd Kaufmann Eduard Forster. Im selben Jahr bestand das Gmünder Bürgerwehr-Bataillon aus dem Stab nebst Spielleuten, aus 4 Kompanien und aus 1 Schützenkompanie. Befehlshaber war Major Röll.

1849 am 5. Dezember erfolgte die Bestätigung des provisorischen Ortsvorstehers W. Kohn zum Stadtschultheißen von Gmünd.

1851 wurde vom Gmünder Gemeinderat das Bürgeraufnahmegeld für einen Mann auf 120 Gulden, für eine Frau auf 60 Gulden, und für ein Kind unter 14 Jahren auf 30 Gulden festgesetzt.

1860 ergab der Gmünder Hopfenbau noch etwa 15 000 Ztr.

1861 am 25. Juli erfolgte die feierliche Eröffnung der Remstalbahn.

1866 zog nach dem Feldzug ein Bataillon des 8. Württ. Inf.-Regts. hier ein.

1867 wurde das Barackenlager erbaut.

1869 wurde mit dem Umbau der Johanniskirche in ihrem ursprünglichen romanischen Stil begonnen.

1870 sind von Gmünd 156 Personen ausmarschiert. Vier sind gefallen. In dem zum Gefangenenlager und Kriegslazarett eingerichteten Barackenlager starben 45 französische Krieger.

1875 im Herbst wurden die Schießübungen der Artillerie eingestellt und das Schießtal nur noch für das gefechtsmäßige Schießen der Infanterie freigegeben.

1876 Gründung des Kunstgewerbemuseums mit Bibliothek und Vorbildersammlung.

1878 besichtigten König Karl und Königin Olga die Kunst- und Gewerbeausstellung im Klösterle — Stadtschultheiß Untersee, der nachmalige Oberbürgermeister, trat im Januar sein Amt an. Gmünd zählte damals 13 200 Einwohner.

1880 Erbauung der heutigen Schillerschule.

1881 fand das Allgemeine Liederfest des Schwäbischen Sängerbundes auf der sogenannten Werrenwiese statt.

1886 Stadtschultheiß Untersee wird erstmalig in Gmünd der Titel eines Oberbürgermeisters verliehen.

1887 wurden Kommerzienrat Jul. Erhard und Stadtpfarrer Pfitzer Ehrenbürger der Stadt.
Verlegung des 3. Bataillons Inf.-Regts. 121 von Gmünd nach Ludwigsburg, und des 3. Bataillons Inf.-Regts. 122 von dort nach Gmünd.

1888 Abbruch des alten Arenhauses.

1889 Umbau des Waisenhauses zur gewerblichen Fortbildungsschule.

1890 schenkte Kommerzienrat Julius Erhard seine einzigartige Sammlung von Gmünder Altertümern der Stadt.

1892 Gründung der Sanitätskolonne.

1893 geht das bisher als Aktiengesellschaft geführte Gaswerk in den Besitz der Stadt über.
Am 29. November starb 51jährig, Oberbürgermeister Untersee.

1894 1. Juni beim Amtsantritt von Oberbürgermeister Paul Möhler hatte Gmünd 17 000 Einwohner. — Großbrand im Hotel Rad.

1896 erfolgte im Dezember die teilweise Inbetriebnahme des Städtischen Wasserwerks, was die allmähliche Entfernung der Gemeinschaftsbrunnen in Gmünds Straßen und Höfen zur Folge hatte.
Im März wird Dr. med. Wörner zum leitenden Arzt des hiesigen Spitals bestellt. Durch sein tatkräftiges Wirken wurde dem Spital seine eigentliche Bedeutung als Krankenhaus gegeben.
Errichtung des Städtischen Arbeitsamtes.
17. September. Das Gmünder Reallyzeum wurde zum Realgymnasium erhoben.

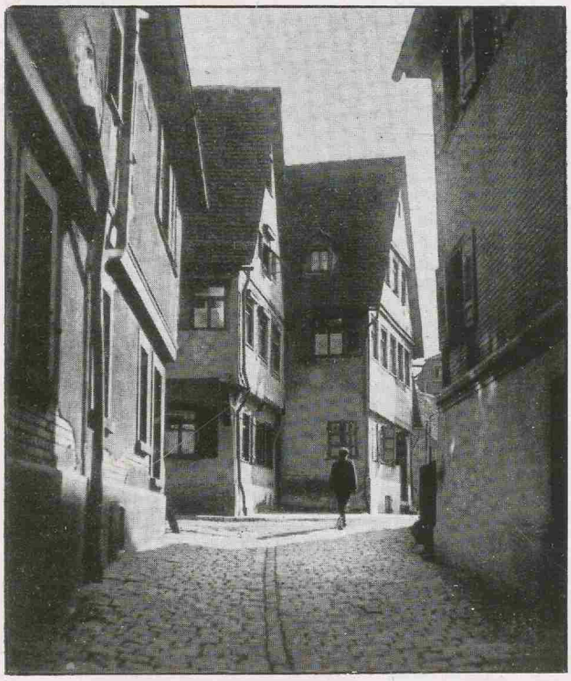

Türlensteg

1897 Ankauf des Stadtgartens und Bau der Städtischen Festhalle.
Verlegung des III. Bataillons Inf.-Regts. 122 von hier nach Heilbronn. Nach Gmünd kam das II. Bataillon des neu errichteten Inf.-Regts. 180.

1902 bis 1905 Bau des Lehrerseminars.
31. August: Eröffnung der Städt. Badeanstalt.

1904 Ausführung von Notstandsarbeiten infolge schlechten Geschäftsgangs in der Edelmetallindustrie.
17. November: Einweihung des neuerbauten Realgymnasiums.

1905 Eröffnung der Goethebrücke.
Erweiterungsbauten am Rathaus.

1907 30. September Brand in der Postgasse („Blaue Ente" und „Brezgle").

1909 Um- und Aufbau des Klösterles für Zwecke der Volksschule.
Einweihung der neuerbauten Staatl. Höheren Fachschule und des Städtischen Sammlungsgebäudes.

1911 Die Teilstrecke Gmünd—Wäschenbeuren der Göppinger Bahn wurde am 16. Juni zur Benützung freigegeben.
Errichtung einer Weckerlinie der freiwilligen Feuerwehr.
Eröffnung des Hauptpostamtes.

1913 wurde die neuerbaute Bismarck-Kaserne bezogen.

1914 lagen hier bei Kriegsbeginn in Garnison: das 2. und 3. Batl. sowie 1 Masch.-Gew.-Komp. des Inf.-Regts. 180.
Durchführung von Kriegsmaßnahmen wie Errichtung von Reserve-Lazaretten, Gefangenenlagern, Belegung von öffentlichen Gebäuden und Gasthäusern mit Militär.

1915 Fortführung und Erweiterung der Kriegsmaßnahmen durch Einführung der Brotkarten usw.
Bau der neuen Straße nach Kleindeinbach als Notstandsarbeit.

1916 Aufstellung und Nagelung der Rauchbein-Figur auf dem Marktplatz.
Eine Sammelliste für die Ausmarschierten erbrachte den Betrag von 5900 Mark.

1917 Errichtung einer Verwundetenabteilung in der Gewerbeschule.
Anbringung einer Sirene auf der Grät.
Großer Brennstoffmangel. Außerordentliche vermehrte Holzhiebe in den städt. Waldungen. — Rationierung des Erdöls u. v. a.

1918 erstmalige Ausgabe städt. 50 - Pfennig - Notgeldscheine, denen im Dezember die Ausgabe von 5, 10, 20 und 50 Mark-Scheinen folgte.
Am 10. November wurde hier die Republik ausgerufen. Soldaten und Feldzugsteilnehmer wurden auf öffentlicher Straße belästigt und ihre Soldatenehre beschmutzt.
Die Zahl der ausmarschierten Gmünder betrug rund 4000, die Zahl der Toten 617.
Im Dezember wurde in der alten Kaserne eine Sicherheitskompanie errichtet,

1919 zum Sicherheitsbataillon erweitert und im August durch das 1. Bataillon des II. Schützenregiments ersetzt.

1920 am 16. März brachen in der Stadt bedrohliche Unruhen aus, die auf die Anwendung roher Gewalt und auf den Sturz der Regierung abzielten. Das Rathaus mußte militärisch besetzt werden.
Kauf der alten Kaserne durch die Stadt.

1923 stiegen als Folge der Papiergeldwirtschaft die Preise für die alltäglichsten Bedarfsartikel von Millionen auf Milliarden und Billionen. Bei all dem hatte Gmünds Hauptindustrie bis Jahresende einen guten Geschäftsgang zu verzeichnen.
Der Amtsantritt von Oberbürgermeister Lüllig erfolgte am 5. April.

1924 brachte die Rentenmark. — 96 Rentenmark waren für 1 Kilogramm Feinsilber zu entrichten.

1926 zählte man hier als Folge der eingetretenen Geschäftsstockung schon 1200 Arbeitslose.
150jähriges Jubiläum der Staatl. Höheren Fachschule, 50jähriges Jubiläum des Kunstgewerbemuseums, 600jährige Feier anläßlich des Bestehens des Münsters.
Durchführung der Remskorrektion und Geradeführung der Lorcherstraße als Notstandsarbeiten. Ausbau der Handelsvollschule zur höheren Handelsschule.

1927 2. Oktober: Weihe des Ehrenmals für die Gefallenen der 180er an der alten Kaserne.
Erstellung des Freilichttheaters und der Jugendherberge im Taubental.

1928 Bau der Jahnturnhalle. Günstige Entwicklung der Städt. Betriebswerke mit einem Umsatz von 1.5 Mill.

1929 Die Schuldenlast der Stadt erreichte mit 2,9 Mill. ihren bisher höchsten Stand.
Erhöhtes Einsetzen der Wirtschaftskrise.
Ernennung des Geh. Rats Dr. von Ostertag zum Ehrenbürger.

1930 Uebernahme der simult. Mädchenrealschule durch die Stadt. 100jähriges Jubiläum des Männergesangvereins. 100 Jahre freiwillige Feuerwehr. Weiteres Steigen der Arbeitslosigkeit.

1931 Aufhebung des Wohnungsamtes. Infolge starker Bautätigkeit seitens Privater wird die Stadtrandbebauung sehr gefördert.

1932 Die Zahl der vom Städt. Wohlfahrtsamt unterstützten Personen ist auf 2135 angewachsen. Aufwand hierfür 450 000 Mark. Zahl der selbständigen Haushaltungen 4972. Einwohnerzahl 20 383. Die Zahl der Toten war höher als die der Neugeborenen.
Mißliche Wirtschaftsverhältnisse in der Edelmetallindustrie lassen die Zahl der Kunstgewerbler in der Gewerbeschule auf 70 = 10% sinken. (1914: 420 = 60%.)

1933 15. Januar: die Zahl der Arbeitslosen und Krisenunterstützten im Bezirk Gmünd beträgt 996.
18. Januar: Das Zentrum lehnt mit Fraktionszwang die Erbauung des geplanten Schießtalsees ab.
30. Januar: Mittags traf die Nachricht hier ein, daß Reichspräsident Hindenburg Adolf Hitler zum Reichskanzler ernannte, um Deutschland einen besseren Weg in die Zukunft zu bahnen.

21. März: Den Tag von Potsdam begeht die Stadt mit festlichem Gepränge. Polizei und Ausbildungsbataillon traten zum Appell an. An der Kundgebung auf dem Marktplatz nahm die ganze Bevölkerung teil. Die Bedeutung dieses für alle unvergeßlichen Tages wurde durch das Geläute sämtlicher Glocken unterstrichen.
Der Bahnhofplatz wurde Adolf-Hitler-Platz.
1. Mai: Die Stadt begeht erstmals gemeinsam den Tag der Nationalen Arbeit.
2. Mai: SA besetzt das Gewerkschaftshaus des Gmünder Metallarbeiterverbandes.
5. Mai: Realgymnasium wurde Hindenburg-Gymnasium.
12. Juli: Eröffnung des Segelfliegerlagers Hornberg.
1. August: Der Gesamtgemeinderat beschließt einstimmig die Erbauung des Schießtalsees.
1. Oktober: Bei prächtigem Wetter feiert Gmünd erstmals im Zusammengehen von Stadt- und Landbevölkerung den Erntedanktag mit einem Festzug und anschließender Großkundgebung auf dem Marktplatz.
22. Oktober: Das Gmünder Handwerk schließt die 1. Reichshandwerkerwoche mit einem wohlgelungenen Festzug.

1934 1. Januar: Die „Gmünder Zeitung" erscheint unter dem Namen „Remstalpost" als nationalsoz. Tageszeitung.
26. Januar: Das Staatsministerium erklärt die Stadt Schwäb. Gmünd zum Notstandsgebiet.
30. Januar: Erste Jahrfeier der Staatsführung durch Adolf Hitler, die auch in Gmünd zeigte, daß Einordnung und Aufbauwille an die Stelle von Klassenkampf und Parteihader traten.
Oktober: 90-Jahr-Feier der Turngemeinde.
3. November: Feierliche Amtseinsetzung von Oberbürgermeister Konrad.
4. November: Erster Kreiskongreß der NSDAP in Gmünd.

1935 15. Januar: Gmünd feiert das Ergebnis der Saarabstimmung mit einer Großkundgebung auf dem Marktplatz.
17. Februar: 225-Jahr-Feier des Landeswaisenhauses in Gmünd.
1. März: Gmünd feiert die Heimkehr der Saar mit einer Kundgebung auf dem Marktplatz mit einem Appell des Bataillons, mit Schulfeiern.
Am 5. März fand in Gmünd der 1. Karnevalsumzug seit 39 Jahren statt.
29. April: Uebersiedlung des Lehrerinnenseminars Markgröningen nach Gmünd.
22. Juni: Geheimrat Prof. Dr. Karl Haußmann wird zum Ehrenbürger der Stadt ernannt.
9. November: Feierliche Weihe des Kriegergedächtnismals auf dem Marktplatz.
30. Dezember: Erste Verdunkelungsübung in der Stadt.

1936 1. Januar: Zahl der Unterstützungsempfänger 417 gegen 588 im Vorjahr.
28. Februar: Ministerpräsident Mergenthaler kam zur Prüfung der Wirtschaftslage nach Gmünd.
16. März: Erster Jahrestag der Wiedererlangung der deutschen Wehrfreiheit. Das Gmünder Bataillon vorübergehend in Karlsruhe.
24. März sprach Reichsstatthalter Gauleiter Murr in der Versammlung der 7000 im Stadtgarten zu den Arbeitern der Stirn und der Faust.
29. März stimmten bei den Neuwahlen zum Reichstag im Kreis Gmünd 99.5% für den Führer.
25. März: Für den Besuch der Deutschen Volksschule haben sich hier 97 vom 100 der bisherigen Schüler der Gmünder Volksschulen entschieden.
Im April ist die Bautätigkeit in Gmünd im Vergleich zu 1935 um das Doppelte gestiegen.
30. Juni erscheinen letzmals Rems-Zeitung und Remstalpost. An deren Stelle trat als alleinige Gmünder Tageszeitung ab 1. Juli als Amtsblatt und Verkündigungsorgan der NSDAP die „Schwäbische Rundschau".
1. Oktober hatte Gmünd 1974 Rundfunkteilnehmer.
Die Kleinsiedlung Rehnenhof ersteht mit vorerst siebzehn Häusern.
28. Dezember: 75 Jahre Gasbeleuchtung in Gmünd. Steigerung des Gasverbrauchs von anfänglich 84 000 auf 2,3 Mill. cbm.

1937 1. Januar: Großer Brand im Gmünder Flachswerk, wobei ca. 25 000 Zentner Flachs vernichtet wurden.
14. Februar: Oberbürgermeister Konrad gibt in öffentlichem Vortrag der Gmünder Bürgerschaft Aufschluß über seine zweieinhalbjährige Tätigkeit, die vor allem dem wirtschaftlichen Wiederaufstieg Gmünds galt.
31. April ehrt die Stadt Gaukulturwart Dr. Georg Schmückle, den Dichter der Geigerlegende „Das Wunder" durch einen Festakt auf dem Rathaus.
10. Juli: Inbetriebnahme der neuen Staatsturnhalle bei St. Katharina.
19. Juli: Erstes Kreisturnfest des Remskreises unter Beteiligung von 77 Vereinen der Kreise Gmünd, Schorndorf, Waiblingen, Welzheim.
14. August: Ein weiteres Schadenfeuer vernichtet einen mit Flachs angefüllten Schuppen des Gmünder Flachswerks.
Das Gmünder Edelmetallgewerbe klagt über Facharbeitermangel.
7. Oktober feierliche Verabschiedung von Kreisleiter Oberreallehrer Baur und Begrüßung von Kreisleiter Oppenländer. Oberreallehrer Baur wird zum Ehrenbürger der Stadt Gmünd ernannt.
9. Oktober: Kreisübergabe an den neuen Kreisleiter Oppenländer durch Gauleiter Reichsstatthalter Murr im Rathaus.
12. Oktober: Durch die Uebergabe der neuen Hartkaserne an die II./AR. 77 wurde Gmünd wieder Artillerie-Garnison.
14. November: Die Rekrutenvereidigung der Gmünder Garnison fand erstmals in einer sehr eindrucksvollen Feier auf dem reichbeflaggten Marktplatz statt.
20. Dezember: Vertragsabschluß zwischen der Stadtgemeinde Gmünd und dem Staat über den Austausch Städt. Waldungen bei Bartholomä gegen staatliche Wiesen und Waldungen im Schießtal.
In diesem Jahr entstand für Gmünd ein wertvoller industrieller Zuwachs durch neuerstellte Zweigwerke der Fa. Aluminiumwerk Maulbronn W. & W. Schenk und der Zahnradfabrik Friedrichshafen AG.
Die Spareinlagen bei der Kreissparkasse haben im Jahr 1937 um 1,4 Mill. zugenommen. Verstaatlichung der drei Gmünder Vermessungsämter.

1938 Am 18. Februar starb an ihrem 96. Geburtstag Frau Marie Schabel, Hofrats Witwe, als älteste Einwohnerin Gmünds.
Am 24. Februar meldete die Zeitung 110 Verkehrsunfälle mit 9 Toten und zahlreichen Verletzten in Gmünd für das Jahr 1937.
12. März: In freudiger Erregung erlebt Gmünd den Anschluß Oesterreichs als einen Großtag der deutschen Geschichte.
22. März: Der Ueberschuß des Gmünder Faschingsumzugs ergab für das WHW 2215.83 RM.
1. April: Eingemeindung von Wetzgau.
9. April: Aufmarsch und abendliche Kundgebung auf dem festlich geschmückten Marktplatz am Tag des Großdeutschen Reiches.
10. April: Gmünd legt durch Abgabe von 13 588 Ja-Stimmen gleich 99% sein Treuebekenntnis zum Führer ab.
24. April: Begrüßung von 15 Volksgenossen aus unsern zwei Schwesterstädten in der Ostmark durch Oberbürgermeister Konrad. Ihre Beteiligung am 1. Mai als Festtag der Nationalen Arbeit gab dem Tag eine besondere Prägung. Gmünd stellte zwei Reichssieger zum RBWK.
Juni: Im 70. Jahr des Bestehens der Gewerbebank hatte diese einen Jahresumsatz von 40 Millionen.
Juli: Nach 10jährigem Dornröschenschlaf wurde das so schön gelegene Freilichttheater im Taubental durch das Spiel des Geigerrings wieder belebt.
August: Der Bürgermeister der niederösterreichischen Stadt Gmünd übersandte der Stadt einen Deckelpokal aus Kristallglas mit eingravierter Widmung: „Gmünd Nieder. Oesterr. Der Schwesterstadt Schwäb. Gmünd als Erinnerungsgabe. Im Jahre der Wiedervereinigung Oesterreichs mit dem Mutterlande".
Die Schulen Gmünds werden z. Zt. besucht von 1700 Volksschülern, 600 Schülern der höheren Lehranstalten und 1400 Schülern der Berufsschulen.
12. September: Abends stand die ganze Stadt im Banne der Schlußrede des Führers auf dem Reichsparteitag Großdeutschlands, wo der Führer die entscheidenden Worte zur tschechoslowakischen Frage kundgab.
22. September weilte eine Gruppe französischer Kunsthandwerker als Gäste der DAF hier und wurde auf dem Rathaus offiziell begrüßt.

28. September erlebte Gmünd die bisher wohl größte politische Kundgebung auf dem historischen Marktplatz, die ganz im Zeichen des Treue-Bekenntnisses für den Führer und für unsere sudetendeutschen Brüder stand.
30. September stand weit über allem sonstigen Geschehen in der Stadt das Ergebnis der Münchner Besprechungen mit dem Abkommen über die Abtretung des Sudetenlandes. Dankbare Freude und Stolz zugleich lagen auf jedem Gesicht.

1. Oktober: Infolge der neuen Kreiseinteilung umfaßt der neue Kreisverband Schwäb. Gmünd 37 Gemeinden mit rund 60 000 Einwohnern.
16. Oktober war in Gmünd wegen bedrohlicher Nähe der Maul- und Klauenseuche „Kirchweihsonntag ohne Kirchweihmarkt". Dafür zogen über 3000 Gmünder zu den Veranstaltungen in der Adolf-Hitler-Kaserne, mit denen die 2. Abt. Art.-Regts. 77 von Gmünd Abschied nahm.

Das künstlerische Gesicht Schwäbisch Gmünds

Eine Jahrhunderte alte Kultur und reiche Geschichte haben ihr Gepräge dem Bilde der Stadt Gmünd aufgedrückt. Klar zeichnet sich, von den umgebenden Höhen gesehen, das Wachstum der alten Reichsstadt ab; Mittelpunkt das mächtig ragende Münster, das alle anderen Gebäude und Türme weit unter sich läßt und innerhalb der beinahe kreisrunden alten Umwallung, die in den Alleen kenntlich wird, die Menge der spitzgiebeligen Bürgerhäuser, unterbrochen von den Kirchen der zahlreichen Klöster, die ehemals in Gmünd ihre Niederlassung hatten. Noch stehen ansehnliche Reste der Umwallung, deren Führung durch die fünf Türme gegeben ist, ein allerdings magerer Rest der einst stolzen Befestigung, die uns noch Bilder aus der Zeit um 1820 unversehrt zeigen.

Heute ist die Stadt über diesen Ring hinausgewachsen und hat ihre Vorstädte in die verschiedenen Täler hinausgeschoben, ohne zum Glück die Schönheit des alten Städtekerns wesentlich zu beeindrucken.

Von der „Mündung" der vier Bäche in die Rems hat wohl die Stadt ihren Namen „Gimundin", Gmünd, aber gerne nehmen wir auch den anderen scherzhaften Ursprung an „Gaudia mundi", der auf die heitere Stadt der Lieder und der Kunst so treffend paßt.

Kunst und Natur haben Gmünd zu einem Städtebild gemacht, das zwar im allgemeinen Fremdenverkehr hinter berühmten Orten der Umgebung zurücksteht, aber nach seinem inneren Werte solche Klassierung keineswegs verdient, sondern im Gegenteil wegen der weitgehenden Unberührtheit seiner Denkmale und wegen seiner verborgenen Schätze besonderer Wertschätzung würdig ist.

Das Mittelalter hat Gmünds Namen weit hinausgetragen. Das Heiligkreuzmünster war Ausgangspunkt zahlreicher Kirchenbauten des 14. und 15. Jahrhunderts, als das Baumeistergeschlecht der Parler als erfahrene und begehrte Leute vom Fach überallhin im deutschen Geltungsraum gerufen wurden. Und heute noch oder vielmehr von neuem gepriesen, strahlt der Ruhm der beiden größten Künstlersöhne Gmünds über Deutschland: Hans Baldung Grien, der geniale an Dürer und Grünewald gebildete Maler und Jörg Ratgeb, der nicht minder geniale Meister des Herrenberger Altars und der Frankfurter Fresken, dessen sturmbewegtes Leben im Bauernkrieg, wie dasjenige Riemenschneiders, gebrochen wurde. Und neben diesen Sternen erster Größe strahlen viele Namen am Kunsthimmel der Stadt: Maler, Bildhauer, Kunstschreiner, Elfenbeinschnitzer, Schlosser, deren Werke zum Teil in Gmünd erhalten sind, dann aber auch an anderen Orten glänzen oder in den Museen Europas zu finden sind. Ungebrochen geht dieser frische Strom volksgebundener Kunst und Kultur durch die Jahrhunderte bis auf unsere Tage, ein Beweis heiligen Bluterbes, das zu hüten und zu wahren höchste Verantwortung ist.

Stilgeschichtlich läuft die Kette der historischen Baudenkmale von der Frühzeit des 13. bis zur Wende des 19. Jahrhunderts, da der einheitliche Stilwille im Zeitalter der Technisierung erlahmte.

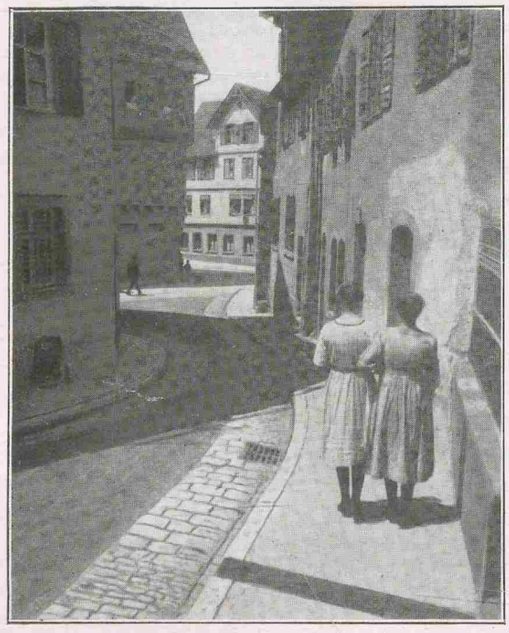

Aus Altgmünd

Die romanische Johanniskirche vermittelt uns in dem phantastischen Figurenwerk germanisches Volks- und Formengut, das uns weit zurückführt in die kämpferischen Zeiten der Völkerwanderung und deutlich die Zusammenhänge mit nordischer Gedankenwelt offenbart.

Gmünd ist Stauferstadt und im Schutze des mächtigen Kaisergeschlechts groß geworden. Lombardische Bauleute haben im Gefolge der Kaiserzüge altes, in Oberitalien lebendiges, germanisches Formengut nach Deutschland gebracht und im staufischen Raum in Brenz, Faurndau, Gmünd, Murrhardt, aber auch in zahlreichen anderen Orten, in der Nibelungenstadt Worms oder Regensburg deutliche Spuren ihres an Verona oder Pavia erinnernden Wirkens hinterlassen.

Die Gmünder Johanniskirche ist eine der charakteristischsten, besonders geadelt durch den herrlichen, von gotischem Wachstum beseelten Turm, gebaut um 1220—1250; aber der heutige Bau ist nicht der erste, sondern wie so häufig der zweite oder dritte einer durch das Alter geheiligten Stätte.

Das trifft auch für das Heiligkreuzmünster zu, das

nur zwei Menschenalter später an Stelle einer dreischiffigen romanischen Basilika errichtet wurde.

Was für eine glühende Begeisterung für höchste Offenbarung und Schönheit muß diese Stadt, muß ihre Bürger ergriffen haben, als sie der starken Welle des neuen, von Westen kommenden Ausdrucksstils sich hingaben und aus ihrer eigenen Kraft, nicht gestützt auf eines Kaisers oder Bischofs Beistand, dieses mächtige Gotteshaus erstellten. Es zeugt von der wirtschaftlichen und politischen Bedeutung Gmünds, daß seine Bürger zu einer Zeit, da die großen Münsterbauten Kölns und Straßburgs stockten, den Meister Heinrich aus Köln beriefen, um im Wettstreit mit den größten Bauunternehmen ihrer Zeit den mächtigen Hallenbau zu errichten, der bequem die gesamte Bürgerschaft aufzunehmen imstande war.

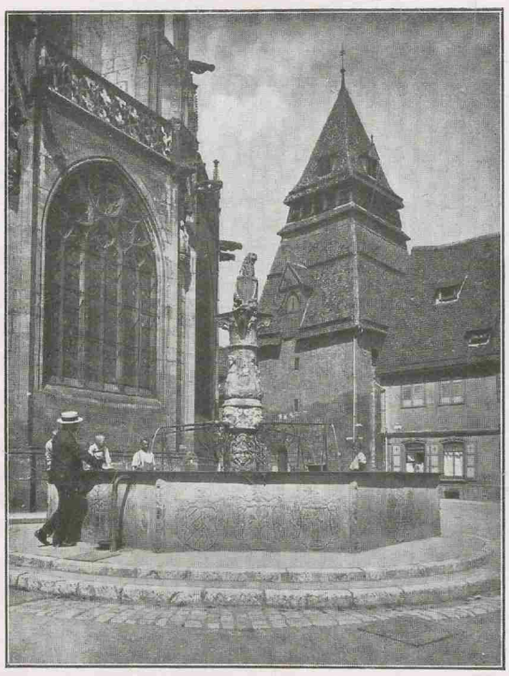

Glockenturm mit Löwenbrunnen

Noch war Ulms stolzer Bau nicht begonnen, aber Freiburg, wohin erste Kräfte vom Straßburger Münsterbau gezogen waren, bot besonders für die weitgehende Ausstattung mit Plastik starke Anregung. Das große Programm der Portalplastik fand bald beim Bau des Langhauses Eingang; aus dieser frühesten Zeit um 1320 stammt das künstlerisch bedeutendste Portal der Nordwestseite mit der heute im Innern befindlichen Verkündigungsgruppe und der Anbetung der Heiligen Drei Könige.

Im gleichen Geiste muß damals in Gmünd ein Bildschnitzer gewirkt haben, von dem köstliche Proben einer wahrhaft adeligen, großen Kunst in den großen Museen in Berlin, Nürnberg und Stuttgart erhalten sind. Ein wenn auch stark beschädigtes Fragment konnte vor wenigen Jahren für das Gmünder Museum erworben werden.

Um 1350 entwickelt sich auf dem regen Bauplatz des Gmünder Münsters eine völlig neue figurale Plastik. Statt der Mystik der ersten Hälfte des 14. Jahrhunderts schwingt der Pendel wieder um und ein das körperlich Lebensnahe betonender Bildhauertrupp wächst unter maßgeblicher Führung des bedeutendsten Sohnes Heinrichs, Peter Parler, heran und schafft die in starkem Realismus geschauten Plastiken an den Chorportalen, die in ihrer großartigen Lebendigkeit aufs höchste anregend gewirkt haben müssen. Kein Wunder, daß Kaiser Karl IV. bei seiner Anwesenheit in Gmünd den jungen Peter als den geeignetsten Kirchenbaumeister für die Fortsetzung der großen Bauprojekte in Prag angeworben hat.
Durch ihn ist das deutsche Böhmen mit einer ganzen Reihe künstlerischer Bauten versehen worden, sind schwäbische Goldschmiede, Handwerker und Bauleute nach Prag gekommen und haben mitgeholfen, deutsche Kultur in der Ostmark zu verbreiten.

Was das 15. Jahrhundert an innerer Ausschmükkung des gewaltigen Hallendomes beigetragen hat, ist nur zu einem kleinen Teil erhalten. Die Zeit des Barocks hat hier gründlich ausgeräumt. Zwei bedeutende Werke aus späterer Zeit sind ein besonders kostbarer Schmuck des Münsters, das 1550/51 entstandene Chorgestühl mit den 24 eichenen Doppelfiguren der Propheten und Apostel und die Kanzel mit den glänzenden Architekturintarsien, entstanden unter der Oberleitung eines Angehörigen der bekannten Augsburger Bildhauerfamilie Daucher, Adolph Dauchers d. J.

Einen weiteren Glanzpunkt des Münsters bildet die grandiose Orgel, deren eichener, von Giganten getragener Prospekt von einem Gmünder Barockmeister, Johann Michael Maucher, gegen Ende des 17. Jahrhunderts gefertigt ist. Mauchers Spezialität waren sonst feinste Elfenbeinschnitzereien an Büchsen- und Jagdgeräten, Kostbarkeiten, die der Stolz großer Museen sind. Sein wallendes Künstlerblut hat ihn, wie so manchen seiner Zunftgenossen in früherer und späterer Zeit, mit der engen Spießigkeit der kleinbürgerlichen Obrigkeit in Konflikt gebracht; er mußte Gmünd verlassen und hat in Würzburgs weltoffener Barockatmosphäre eine günstigere Pflanzstätte gefunden.

Das 18. Jahrhundert hat erfreulicherweise auch in Gmünd wieder eine bessere Vorbedingung für die künstlerische Entwicklung gegeben. Zwar hatte es nicht, wie das mainfränkische Gebiet, kunstbegeisterte Bischöfe wie die Schönborn; aber eine reiche Familie, die später vom Kaiser geadelten Stahl von Pfeilhalde, hatten wie die Schönborn den „Bauwurmb", eine Leidenschaft, die sie zuletzt das Millionenvermögen kostete, aber Gmünd mit einer großen Zahl trefflicher Bauten bereicherte, die heute noch der Innenstadt ihr so anmutiges und wohlhabendes Gepräge verleihen.

Johann Michael Keller war der Baumeister, der, in fränkischer Schule aufgewachsen, etwas von dem heiteren Geist nach Gmünd brachte, der die fränkisch-österreichische Kunst so strahlend groß macht. Von 1750—90 wirkte dieser Meister in Gmünd und hat mit dem Stahl'schen Lusthaus vor den Toren der Stadt seiner Tätigkeit die Krone aufgesetzt. Ein glänzendes Feuerwerk sollte den Gmündern bei der Einweihung von Haus und Garten die wirtschaftliche Macht des großen Handelshauses zeigen; kaum 20 Jahre später war deren scheinbar unerschöpfliches Vermögen verpulvert. Gmünd aber verdankt dieser Stahl'schen Verschwendung den köstlichen Besitz, der eine besondere Zierde der Stadt und der Stolz der Bürger ist.

Die Stahl'sche Baufreude muß aber auch in der Bevölkerung eine wahre Bauleidenschaft erweckt haben; kaum ein Haus blieb unverändert im Untergeschoß oder am First, und Handwerker aller Art hatten Gelegenheit, ihr Können zu zeigen.

Noch sind die Türen der Häuser mit ihrem Schnitzwerk und kunstvoll geschmiedeten Gittern, sind die Wappen und Stukkaturen, die Malereien der Decken in einzelnen Patrizierhäusern ein Zeugnis des hochstehenden Handwerks dieser Zeit und besonders das an Schätzen reiche, in seiner Aufstellung vorzüglich geordnete Museum, das die Stadt der Kunst- und Heimatliebe Julius Erhards verdankt, ist voll solcher Zeugen aus Gmünds großer Vergangenheit.

Es ist sehr zu loben, wie die ihrer Reichsstadtherrlichkeit stolzbewußte Stadt ihre Verpflichtung zur Erhaltung und Bewahrung des übernommenen Gutes erfüllt, und manch wertvolles Bauwerk ist durch die verständnisvolle Pflege der maßgeblichen Behörde aus der verbergenden Hülle dem Stadtbild wiedergeschenkt oder durch geeignete Freilegung in seinem architektonischen Wert gesteigert worden.

Das 18. Jahrhundert hat aber auch die Klöster nicht zurückstehen lassen in der Neugestaltung ihrer Räume und besonders ihrer Klosterkirchen; wir erwähnen als die bedeutendste Schöpfung nur eine, die Kirche des Augustinerklosters, die unter der Oberleitung Kellers in blendendem Rokoko stukkiert und mit wundervollen Deckenbildern des Lauinger Malers Johann Anwander versehen wurde. Anwander zeigt sich an dem großen Deckenbild des Langhauses als ein Meister der Farbe und Linie und dieses Bild verdient es in seiner trefflichen Erhaltung neben Größtes, wie Tiepolos' Würzburger Deckenbild, gestellt zu werden. Sicherlich ist das zeitlich dem Würzburger Werk nahestehende Deckenbild nicht ohne Kenntnis des ersteren entstanden, zumal Anwander schon vorher in Schönborner Landen in Bamberg tätig war.

Es führt zu weit, all die schmucken, kleinen Kirchen und Kapellen zu beschreiben und zu erwähnen, die versteckt zwischen Gassen und vor den Toren des suchenden Kunstfreundes harren; einer Kapelle aber muß wegen ihrer Lage und ihres Stimmungswertes noch Erwähnung geschehen, der Wallfahrtskirche St. Salvator. Kunst, Natur und Mythos vereinen sich, um diese am römischen Limes gelegene Felsenkapelle zu einer besonderen Kostbarkeit Gmünds zu machen.

Der Vergleich mit den Felsenkapellen am Peters-Friedhof in Salzburg oder den Höhlen bei Ueberlingen liegt nahe. Zwei aus dem gewachsenen Fels gegrabene übereinander liegende Kapellen sind außen und innen mit volkstümlicher Plastik versehen, die, entfernte Erinnerung an die berühmten Externsteine bei Detmold, vom Mythos einer uralten Kultstätte umwoben sind.

Es wäre Unsinn, diese ferne Erinnerung durch kalte Stilkritik zerreißen zu wollen; Gmünd darf stolz sein, dieses wahrhaft volkstümliche, an hohe Kunst keinen Anspruch machende Baudenkmal zu besitzen.

Nun ist immer noch nicht genannt, das was unserer Stadt Ruf und Namen draußen in der Welt gibt, die seit Jahrhunderten in Gmünd heimische Goldschmiedekunst. Im Kirchenschatz des Münsters sind manche hervorragende alte Stücke, die der Kunst früherer Jahrhunderte hohe Ehre machen, und im städt. Museum kann der aufmerksame Besucher die Kleinkunst der Rosenkranzmacher,

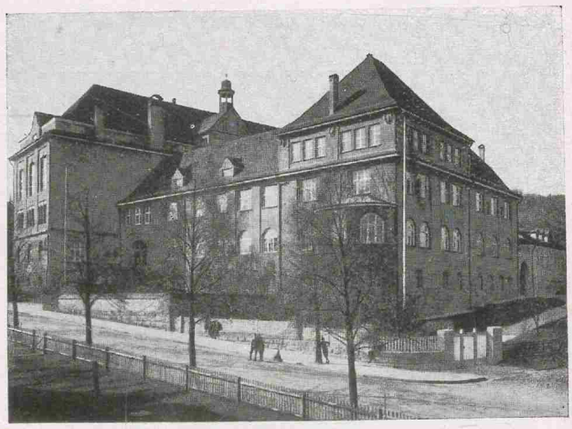

Fachschule

der Gagat- und Steinschleifer, der Goldschmiede und Silberschmiede an zahlreichen guten Stücken sehen, die bis ins 15. Jahrhundert zurückreichen. Und die Gegenwart. Schwäbisch Gmünd behauptet mit Zähigkeit seinen Ruf und seine Stellung. Die künstlerische Veranlagung ist ein kostbares Erbgut. Gmünds Industrie ist auf dem Posten und wahrt durch gute Erzeugnisse seine Tradition. Gmünds Goldschmiedehandwerk zählt manche tüchtige Meister, deren Namen draußen genannt werden; die Gmünder Fachschule ist über die Grenzen Deuschlands hinaus als vorbildliche Bildungsstätte bekannt. Das Forschungsinstitut und Probieramt für Edelmetalle, Edelsteine und Perlen ist führend und wird nach Bezug des Neubaus eine einzigartige Stellung auf diesem Gebiet in der Welt einnehmen. Walter Klein

Gegenwartsaufgaben des Edelmetallgewerbes

Es hat eine Zeit gegeben, da die öffentliche Meinung die wirtschaftlichen Aussichten der Edelmetall- und Schmuckwarenindustrie sehr nieder bewertete. Mancher Kritiker ging sogar so weit, diesem Gewerbezweig jede Zukunft überhaupt abzusprechen. Das war in den Jahren der Krise, die kein Gewerbe so stark mitgenommen hat wie gerade diese Industrie. Diese Krisenempfindlichkeit lag in der Natur der Sache, war und ist doch die Edelmetall- und Schmuckwarenindustrie nicht nur eine ausgesprochene Luxusindustrie, sondern auch in ihrem Absatz auf die offene Welt angewiesen. Nach beiden Richtungen wurden von Jahr zu Jahr die Verhältnisse schlechter und die Möglichkeiten enger und geringer. Für den Luxus, der eine über die normalen Lebensbedürfnisse hinaus vorhandene, frei verfügbare Kaufkraft voraussetzt, war wenig übrig geblieben und soweit Luxusbedarf noch vorkam, ging er andere Wege zu seiner Befriedigung. Man war „moderner" geworden, der Schein trat weitgehend an die Stelle des Seins, man hatte kaum mehr Sinn für edle Dinge, die die Erzeugnisse aus Silber und Gold nun einmal sind. Das war nicht nur in Deutschland so, das galt im großen und ganzen für die ganze Welt, die einst von Deutschland, d. h. von Hanau, Idar-Oberstein, Pforzheim und Schwäbisch Gmünd mit Edelmetall- und Schmuckwaren beliefert worden war. Dazu kam allenthalben eine wirtschaftspolitische Entwicklung, die sich von der freien Weltwirtschaft abwandte und unter dem Schutz von Zöllen und allen möglichen

anderen Maßnahmen in den meisten Ländern eigene Industrien zur Befriedigung des eigenen Bedarfs schuf und künstlich großzog. So ging das weite Gebiet des früheren Weltmarktes auch für die Edelmetallindustrie langsam Stück für Stück verloren.

Die Edelmetallindustrie hat die Krise durchbestanden. Sie hat freilich Haare lassen müssen, mehr als die anderen Gewerbezweige. Sie hat sich einschränken und bescheiden müssen, sie hat verzichten müssen, sie hat vor allem lernen müssen, daß nichts selbstverständlich ist, daß nichts von selbst geschieht, sondern daß man aus eigener Kraft und aus eigenem Können dafür sorgen muß, zu bestehen. Die faulen und dürren Aeste, die in der Krise von dem in seinem Kern gesunden Baum abgefallen sind, waren Mahner und Warner, daß nur das Lebensrecht besitzt, was auch unter den schwersten äußeren Bedingungen sich durchsetzt und daß nichts schlimmer und verhängnisvoller ist, als die Dinge treiben zu lassen und zu glauben, daß es schon wieder anders komme. In diesem Betracht hat die Krise auch ihr Gutes gehabt. Sie lehrte sehen und werten, sie schied Spreu und Weizen und gab denen recht, die frühzeitig erkannten, daß man sich in den guten Tagen für die unausbleiblichen mageren Jahre vorbereiten und wappnen muß.

Es wäre falsch zu glauben, daß mit der Ueberwindung der allgemeinen Wirtschaftskrise nun auch der künftige Bestand der Edelmetallindustrie gesichert und außer Frage sei. Zwar besteht keine unmittelbare Gefahr mehr; der deutsche Wirtschaftsaufbau hat auch dem Edelmetallgewerbe neuen Lebensraum und neue Lebenskraft gegeben und damit die Voraussetzung für eine erfolgreiche Betriebsführung geschaffen, mögen auch die Rohstoffschwierigkeiten von Zeit zu Zeit den Blick in die Zukunft trüben. Wir dürfen aber eines nicht vergessen: aus der Zeit der Krise wirkt etwas nach, dessen Ueberwindung für die Zukunft entscheidend ist. Daß die öffentliche Meinung in der Krise sehr ungünstig vom Edelmetallgewerbe gedacht hat, hat auch heute noch eine sehr ernste menschliche Seite, die nicht genug beachtet werden kann. Es handelt sich um die in der Edelmetallindustrie tätigen Menschen und um ihren Nachwuchs in der Gegenwart und Zukunft. Wir müssen nicht nur feststellen, daß eine Abwanderung aus der Edelmetallindustrie nach günstiger gelagerten Berufsgruppen und Gewerbezweigen stattgefunden hat, was einem schwächenden Blutentzug gleichkommt; viel bedenklicher ist, daß der erneuernde Zustrom des Nachwuchses nur noch sehr spärlich fließt und daß der gegenwärtige Ausfall, wenn er längere Zeit anhält, einmal eine Lücke entstehen lassen wird, die viel ernster und gefährlicher sein wird als eine Wirtschaftskrise, die immer nur vorübergehender Natur ist. Man hat wiederholt darauf hingewiesen, daß die Edelmetallindustrie eigenartige Standortverhältnisse hat, die gewiß nicht zufällig sind. Die Stärke dieses Gewerbes liegt in der menschlichen Arbeit und in der besonderen Begabung der einheimischen Bevölkerung für eine Berufsarbeit, die in jahrhundertelanger Entwicklung ausgeübt und gestaltet worden ist. Das ist der große Vorzug, den Schwäbisch Gmünd vor den übrigen Standorten des Edelmetallgewerbes voraus hat und den zu erhalten wir Gegenwärtigen die Pflicht haben. Wir haben heute nicht nur vor der Vergangenheit Achtung zu haben, größer ist unsere Verpflichtung gegenüber der Zukunft, deren Weg uns zwar vorgezeichnet ist, die wir aber in ihrem Inhalt selbst gestalten müssen.

Man war früher allzuleicht geneigt, die Produktivität wirtschaftlichen Tuns nur an dem Verhältnis von Aufwand und Ertrag zu messen. Gewiß gilt der Grundsatz, daß der Ertrag höher zu sein hat als der Aufwand, auch heute noch. Der wirkliche Wert der wirtschaftlichen Güter richtet sich aber danach, welches Höchstmaß an Arbeit in quantitativer und mehr noch in qualitativer Hinsicht in ihnen verkörpert ist. Dies gilt für das Edelmetallgewerbe in ganz besonderer Weise. Hier entscheiden die schöpferisch gestaltenden Kräfte der menschlichen Arbeit mehr als anderwärts, und es ist kein Zufall, wenn heute der Handarbeit wieder in steigendem Maße mit allgemeiner Wertschätzung begegnet wird. Was das Gmünder Edelmetallgewerbe leisten kann, ist in den letzten Jahren wiederholt auf in- und ausländischen Ausstellungen mit großem Erfolg gezeigt worden. Darum braucht es uns zu keiner Stunde bang zu sein. Was wir tun müssen, ist, dafür zu sorgen, daß die lebendige Kette der Entwicklung, die einzig und allein in den im Edelmetallgewerbe tätigen Menschen liegt, nicht abreißt. Das Edelmetallgewerbe hat keine unabhängige technische Grundlage, die überall und, wenn es sein muß, auch aus dem Nichts geschaffen werden könnte. Wir können immer nur auf dem aufbauen, was gewesen ist, und auch das nur dort, wo es auf einem fruchtbaren Nährboden gewachsen ist. Das ist der Sinn der Tradition von Schwäbisch Gmünd, die uns nicht nur Achtung vor der Vergangenheit gebietet, sondern uns vor allem für die Zukunft in Pflicht nimmt, weil sie nur aus ihr ihre Rechtfertigung erhält.

Das Edelmetallgewerbe ist aus dem Handwerk hervorgegangen. Das ist die ausgesprochene Besonderheit von Schwäbisch Gmünd, wo sich die Entwicklung seit Jahrhunderten verfolgen läßt, und gerade darum kommt auch hier der handwerklich schöpferischen Seite der Dinge wesentliche Bedeutung zu. Wenn hier von Industrie gesprochen wird, so hat das etwas ganz anderes zu sagen, als man sonst unter diesem Begriff versteht. Und auch die fabrikmäßige Organisation des Edelmetallgewerbes ist nur eine äußerlich unterscheidende Form der Betriebsorganisation, für deren letzten Wert stets die ihr innewohnende schöpferisch gestaltende Kraft entscheidet, die nun eben einmal aus dem Handwerklichen, im weitesten Sinne betrachtet, kommt. Es soll nicht geleugnet werden, daß es auch im Edelmetallgewerbe eine Zeit gab, wo man glaubte, mit der reinen Technik durchzukommen und zur Erzielung der Billigkeit auf Massenfabrikation übergehen zu müssen. Die hierin liegende Gefahr wurde aber bald erkannt. Hüten wir uns deshalb vor dem anderen Extrem, als ob nur das innere Berechtigung habe, was reine Handarbeit ist, wobei nicht verschwiegen werden soll, daß es mehr gute Fabrikerzeugnisse gibt, als man allgemein glaubt. Zum Handwerk genügt es nicht, Handarbeit zu leisten. Entscheidend ist die schöpferisch gestaltende Kraft, die seltener ist, als man gemeinhin annimmt. Sie allein ist für das Edelmetallgewerbe wesentlich, gleichviel, ob es handwerklich oder fabrikmäßig betrieben wird.

Der Nachwuchs des Edelmetallgewerbes ist eine öffentliche Angelegenheit, denn es geht bei der Zukunft des Edelmetallgewerbes um die Zukunft der Stadt Schwäbisch Gmünd, die ohne dieses Gewerbe in ihrer Besonderheit nicht zu denken

ist. Durch die bewußte und erfolgreiche Arbeit der Stadtverwaltung auf dem Gebiet der Industrieansiedlung ist das wirtschaftliche Gefüge der Stadt aufgelockert und krisenfester gemacht worden. Das Edelmetallgewerbe seinerseits hat manches in seinem eigenen Bereich getan, was in der gleichen Linie liegt. Was jedoch noch zu tun bleibt, ist die Sicherung des Edelmetallgewerbes in seinem gegenwärtigen Bestand und hiezu soll in aller Offenheit aus ernster Verantwortung gesagt sein, daß der Nachwuchs des Edelmetallgewerbes mit davon abhängen wird, wie die öffentliche Meinung sich zu dieser lebenswichtigen Frage stellt und welcher moralische Beistand dem Edelmetallgewerbe aus der Bevölkerung heraus erwächst. Gewiß ist es in erster Linie Sache des Gewerbes selbst, für den Nachwuchs und seine bestmögliche Ausbildung und Erziehung zu sorgen. Wir dürfen aber den Einfluß nicht unterschätzen, der hemmend oder fördernd von der öffentlichen Meinung kommt. Die Edelmetallindustrie ist sich ihrer Verantwortung bewußt. Sie weiß, was sie von sich aus zu tun hat, um ihren Bestand wirtschaftlich und menschlich zu sichern, und wir wünschen ihr an dieser Stelle eine rückhaltlose Gefolgschaft aus der Bevölkerung, denn es geht letzten Endes um unsere schöne Stadt Schwäbisch Gmünd.

Der Hornberg und seine Segelflugschule

„Hornberg" ist der Name des Berges, auf dem die Schule steht und nach dem sie ihren Namen erhalten hat. Vor wenigen Jahren noch kaum bekannt, ist dieser Berg heute ein beliebtes Wanderziel geworden. Von dem nächstgelegenen Schwäbisch Gmünd läßt sich der Hornberg in etwa zweistündigem Fußmarsch auf verschiedenen Wegen erreichen. Eine Autostraße führt in großen Serpentinen zur Schule, die besonders für die „Autowanderer" vor den Hallen einen großen Parkplatz geschaffen hat. Auch eine Omnibuslinie führt zum Hornberg, die täglich viermal verkehrt. Die Reichsschule für Segelflugsport Hornberg wurde im Jahre 1933 vom damaligen Württ. Luftfahrt-Verband erbaut und nach dem vollständigen Ausbau im Jahre 1935 vom Deutschen Luftsport-Verband bezw. jetzt vom NS-Fliegerkorps übernommen. Tag für Tag herrscht hier ein reger Flugbetrieb, der von den Besuchern von der Umzäunung aus in nächster Nähe betrachtet werden kann. Auf Wunsch veranstaltet die Schule auch Führungen durch die Flugzeughallen, sodaß allen Besuchern Gelegenheit geboten ist, ein Segelflugzeug in greifbarer Nähe zu sehen und sich den Vorgang des Segelfluges von Kundigen erklären zu lassen. Wenn man von der Düse aus ins Tal schaut, dann liegt vor dem Beschauer eine Landschaft, die an Schönheit wohl ihresgleichen sucht. Die drei Kaiserberge grüßen stumm und schweigend herüber, im Tal liegen einige schmucke Dörfer zwischen dem satten Grün der Wiesen und Wälder, während über uns die stolzen Segler ihre lautlosen Kreise ziehen. Ob man Sinn hat für die Welt des Fliegens oder nicht, man fühlt sich doch bald hineingezogen in diesen merkwürdigen Bereich, in dem sich die rechnende Technik und kühne Romantik so rätselhaft mischen. Es ist beinahe so schön, diesen lautlosen, eleganten Flügen in solch herrlicher Alblandschaft zuzusehen, wie selbst am Steuer zu sitzen.

Lohnend ist auch ein kleiner Spaziergang auf das Kalte Feld, von dem man den ganzen Flugbetrieb überschauen kann. Von hier aus bietet sich auch dem Auge ein wunderbarer Blick hinaus ins Land. Rechts liegt der Bernhardusberg mit seinen großen Wäldern, die von vielen heimlichen Pfaden durchzogen sind. Daneben steht das Himmelreich, dessen Name verheißungsvoll klingt und das durch seine Aussicht auf das Remstal nicht enttäuscht.

Aber nicht nur in der warmen Jahreszeit, auch im Winter bietet der Hornberg seine ganz besonderen Reize. Auf den Skiern lassen sich hier erst recht die entlegensten Waldwinkel erforschen und schöne Winterwanderungen durchführen. Die Hänge am Kalten Feld bieten dem Anfänger wie auch dem erfahrenen Alpinisten Gelegenheit zu Uebungsmöglichkeiten. Der Höhenunterschied in die Täler ringsum beträgt bis zu 400 m, sodaß sich von hier oben schneidige Abfahrten in die Täler durchführen lassen.

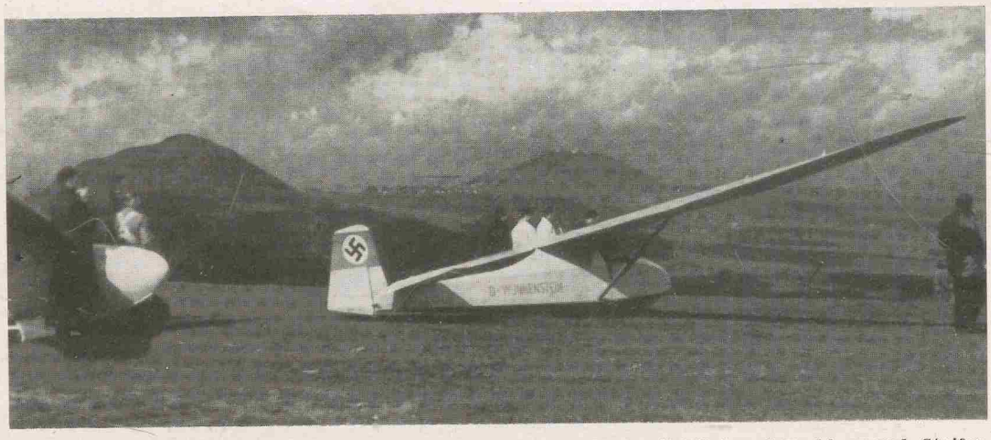

Startstelle auf dem Hornberg mit Blick auf Rechberg und Stuifen

Besuchen Sie die
Gaststätte Fliegerlager Hornberg
Herrlicher Rundblick / Gemütliche Lokale
Große Terrasse / Schöne Fremdenzimmer
Nur das Beste aus Küche und Keller
Spezial-Ausschank:
Haller Löwenbräu

DEUTSCHE BANK

ZWEIGSTELLE SCHWÄBISCH GMÜND

Ausführung
aller bankmäßigen Geschäfte.

Annahme von Spargeldern
von kleinsten Beträgen an.

Handel in Edelmetallen.

Verarbeitung edelmetallhaltiger
Rückstände.

Seit 1871

versorgt die Verbrauchergenossenschaft rund 7900 Mitgliederfamilien in 25 Verteilungsstellen mit preiswerten Bedarfsgütern.

Ein Beweis der Solidität und Leistungsfähigkeit:

Darum werde auch Du Mitglied!

Verbrauchergenossenschaft Schwäbisch Gmünd e. G. m. b. H.

Zentrallager in Schwäbisch Gmünd, Bocksgasse 2

Eigene Dampfbäckerei
Weinkellerei
Limonadefabrikation
Kaffeerösterei
Brennmaterialienlager

Verteilungsstellen in Schwäbisch Gmünd:

Bocksgasse 2, Waldstettergasse 13
Vordere Schmidgasse 25, Rosenstraße 1
Ledergasse 65, Rechbergstraße 22
Rappenstraße 2, Buchstraße 13

Werdet Mitglieder

des Besucherrings der Kulturgemeinde in der NSG „Kraft durch Freude"!

Besucht die Vorträge und Arbeitskreise

des Deutschen Volksbildungswerkes in der NSG „Kraft durch Freude"!

Besucht unsere Sportkurse!

Auskünfte: Kreisdienststelle „Kraft durch Freude" / Fernruf 2226

Erste Abteilung

Verzeichnis der Wohngebäude Gmünds

mit Angabe der Eigentümer und Mieter

Der erste Name neben der Hausnummer ist der des **Hausbesitzers** und ist als solcher **fettgedruckt.** Wohnt der Hausbesitzer nicht in dem betreffenden Haus, so ist seine Wohnung oder sein Wohnort angegeben.

Abweichungen zwischen Gebäudeverzeichnis und Personenverzeichnis haben ihren Grund in vorgekommenen Aenderungen während des Drucks.

Ug. = Untergeschoß, Eg. = Erdgeschoß, die Stockwerke sind durch Ziffer 1. 2. 3. usw. bezeichnet.

\+ Straßenkreuzungen, z. B.: + Aalenerstraße + = Abzweigung nach links und rechts
+ Aalenerstraße = Abzweigung nur nach links
Aalenerstraße + = Abzweigung nur nach rechts

Aalenerstraße

So benannt, weil nach Richtung Aalen führend. Beginnt bei der Leonhardskirche und führt östlich nach Richtung Aalen

Ungerade Hausnummern

1 **Kath. Kirchenpflege Gmünd,** Münsterplatz
Leonhardskirche
Feuerle Hermann, Metalldr. u. Mesner 1.

3 **Birk Ernst,** Gartenbaubetrieb u. Laden Eg.
Birk Gretel, Haustochter 1.

5 **Bittlingmaier Josef,** Rollfuhruntern. Eg.
Schmid Josef, Kaufmann Eg.
Beck Baptist, Kabinettmeister 2.

5a **Bittlingmaier Josef,** Rollfuhrunternehmer (wohnt Aalenstraße 5)
Kniesel Nepomuk, Aufseher 1.
Schweinbenz Marie, Bahnwärters We. 1.

5c, d, e, f **Bittlingmaier Josef,** Schuppen
\+ Lindacherstraße

7 **Seitler Josefine We. Erben**
Würtz Albert, Baumeister, Eg.
Bayer Theodor, Kaufmann 1.
Geerken Else, Labor.-Gehilfin 2.

9 **Beutel Willy,** Bildhauermeister 1.
Beutel Karl, Steinbildhauerei und Kunststeinwerk, Inh. Willy Beutel Eg.
Moltkestraße +
Körnerstraße +

11 **Deutsche Reichsbahn**
Vogt Hermann, Bahnhofschaffner Eg. u. 1.
Vogt Hermann, Uhrmacher Eg. u. 1.

15 **Pfitzer Georg,** Schreiner Eg.
Wilde Hans, Feldwebel 1.
Kübler Hermann, Optiker 2.

15/1 **Höfer Wilhelm,** Hilfsarbeiter Eg.
Stütz Pauline Wwe., Polisseuse 1.

17/1 **Dangelmaier Franz,** Silberarbeiter Eg.
Hertkorn Josef, Kraftfahrer 1.

19/1 **Mozer Johannes,** Landwirt Eg.

29 **Ischinger Gottlieb,** Strafanstalts-Oberwachtmeister a. D. Eg.
Thamm Friedrich, Zimmermann 1.

33 **Deubler Karl,** Gärtnerei Ug.

47 **Deutsche Reichsbahn**

51 **Stadtgemeinde Schwäb. Gmünd**
Bopp Emma, Geschäftsinhaberin 1.
Bopp Elisabeth, Haustochter 1.
Bopp Maria, Haustochter 1.
Bopp Otto, Beindrehermeister 1.
Bofinger Albert, Hilfsarbeiter 1.

55 **Lang Josef,** Kunden- und Handelsmühle Eg. u. 1.
Lang Hans, Vertreter von chem.-techn. Produkten 1.
Lang Josef jun., Müller 1.

Gerade Hausnummern

4 **Kath. Kirchenpflege Schwäb. Gmünd**
Herrgottsruh-Kapelle

8 **Entenmann Friedrich,** Gewächshausbau, Zentralheizungen Eg. u. 1.
Moltkestraße +
Körnerstraße +

14 **Weller Geschwister**
Weller Eugen, Schleifer Eg.
Kiefer Gottlieb, Postschaffner 1.
Lachenmaier Gustav, Rentner 2.

14/1 **Beck Robert,** Hausdiener Eg.
Hirner Viktoria (Peter) We., Privat. 1.

16/1 **Lambert Julius,** Einkassierer Eg.
Strähle Karl, Rentner 1.

18/1 **Seeger Katharine (Johannes),** Silberarbeiters We. Eg.
Waldenmaier Wilhelm, Maschinenformer 1.
Eichele Otto, Briefträger 2.

Karosseriebau H. GAUPP Ludendorffstr. 54 Fernruf 2053

★Trinkt Engelbräu★
Tel. 2289 (Kübele) Tel. 2289

28 **Hartmann Hieronymus,** Fasser Eg.
Bauer Albert, Schneider 1.
Bretzler Alois, Steinschleifer 2.

30 **Wohlfarth Hermann u. Wohlfarth Jakob,** Straßenwart, Leinhäusle
Wohlfarth Herm., Schreinerei Ug.
Wohlfarth Hermann, Schreinermeister 1.
Schubert Anton, Bautechniker 2.
Völkert Alfred, Silberschmied 3.
Völkert Berta, Haustochter 3.

50 **Stadtgemeinde Schwäb. Gmünd**
Bopp Otto, Werkstätte für Elfenbein- und Kunsthornwaren Ug.
Weiß Albert, Fasser 1.
Zeller Anton, Schleifer 2.
Zeller Paula, Korsettnäherin 2.
Britsch Anna, Haustochter 3.
Britsch Emma, Silberarbeiters We. 3.
Britsch Friedrich, Goldschmied 3.
Britsch Katharina, Emailleuse 3.

Ackergasse

Benannt nach dem früher hier befindlichen Gemüseland (Acker). Führt von der Bocksgasse 45 zur Asylstraße

Linke Seite

1 **Sohnle Karl,** Kupferschmiedmeister und Instal.-Geschäft Eg. u. 1.
Weber-Neuber Charlotte, Damenschneidermeisterin 2.
Zürn Friederike, Privat 3.

3 **Fischer Bernhard,** Möbelschreinerei (Inh. Bernhard, Josef und Otto Fischer) Eg. u. 1.
Fischer Bernhard, Schreinermeister 2. u. 3.
Fischer Josef, Schreinermeister 2. u. 3.
Fischer Otto, Schreinermeister 2. u. 3.
Fischer Hedwig, Haustochter 2. u. 3.
Fischer Gertrud, Stenotypistin 2. u. 3.

5 **Mest Eugen,** Buchdruckerei, Inh. Mest Paula We. Eg.
Mest Paula (Eugen) We., Buchdruckerei-Besitzerin 1.

7 **Binder Wilhelm GmbH.,** Silberwarenfabrik
Kucher Ulrich, Hilfsarbeiter Eg.

9 **Stegmaier Elise** (wohnt Turniergraben 24)
Domhan Anton, Bürodiener Eg.
Donus Josefine (Georg), Optikers We. 1.
Leicht Rudolf, Mechaniker 1.
Metzger Karl Hans, Maschinist 2.
Häfner Friedrich, Rentner 2.
Höhnle Christian, Dachdecker 2.

11 **Bader Alois,** Werkmeister 1.
Knecht Hermann, Mechaniker Eg.
Bader Johanna, Damenschneiderin 1.
Bader Berta, Haustochter 1.
Bader Paula, Kontoristin 1.

Rechte Seite

6 **Breidenstein Hugo** (wohnt Parlerstr. 5)
Egenrieder Pauline (Peter), Ringmachers We. Eg.
Egenrieder Martha, Hilfsarbeiterin Eg.
Böhler Otto, Mechaniker 1.
Wallis Otto, Mechaniker 1.
Kohler Philipp, Goldarbeiter 2.

6/1 **Breidenstein Hugo** (wohnt Parlerstr. 5)
Müller Emil, Rentner Eg.
Häberle Gustav, Artist 1.
Höfer Johann, Hilfsarbeiter 1.
Höfer Georg, Bauarbeiter 1.
Heller Hubert, Hilfsarbeiter 1.
Pfisterer Regina (Alois), Fuhrmanns We. Privat 1.
Pfisterer Hedwig, Wicklerin 1.
Gebert Erwin, Gärtner 1.

10 **Kingerter Geschwister**
Stegmaier Otto, Kaufmann 1.

12 **Weitmann Maria,** Damenschneid. Eg. u. 1.
Ranalder Johanna, Poliererin Eg.
Anger Josef, Eisenbahnbeamter a. D. 1.

14 **Silchinger Gottlob,** Tapezier 1.
Beck Jakob, Hilfsarbeiter Eg.
Reik Karl, Rentner Eg.
Frick Moritz, Schuhmacher 1.

Adolf-Hitler-Platz

Früher Teil der Bahnhofstraße. Umbenannt 1933 zu Ehren des Reichskanzlers Adolf Hitler. Platz am Bahnhof

1 **Deutsche Reichspost**
Hauptpostamt, Postamtsvorsteher, Betriebsaufsicht, Auskunftstelle, Amtszimmer, Kasse, Kraftfahrstelle, Rentenstelle, Zeitungsstelle, Zustelldienst Eg. u. 1.
Molt Maria (Albert), Postamtmanns We. 2.
Molt Hedwig, Haustochter 2.
Pfäffle Karl, Postamtmann 2.
Funk Johannes, Postassistent 3.
Beck Karl, Rentner 3.
Bosler Christoph, Postschaffner 3.
Steele Julius, Postschaffner 4.

3 **Deutsche Reichspost**
Aichele Karl Clemens, Werkführer 1.
Müller Karl, techn. Telegrafen-Inspektor 2.

5 **Deutsche Reichsbahn**
Bahnmeisterei Gmünd, Büro Eg.

7 **Handelshaus für Reise und Verkehr**
GmbH., Stuttgart, Kiosk Eg.

6 **Deutsche Reichsbahn**
Hauptbahnhof, Bahnhofvorstand, Gepäckabfertigung, Bahnhofskasse
Reichsbahngaststätte, Inh. Biesinger R. Eg.
Bahnmeisterei (Nebengebäude) Eg.
Wittwer Konrad, Fil. Bahnhofbuchhdlg. Eg.
Laun Friedrich, Reichsbahninspektor i. R. 1.
Greiner Friedr., Reichsbahnoberinspektor 1.
Konold Babette Frl., Privat 1.
Friedrich Johann, Stellwerkmeister 2.
Hiller Otto, Telegrafenwerkführer 2.
Friedrich Erich, Postkraftfahrer 2.
Friedrich Wilhelmine, Kontoristin 2.
Biesinger Robert, Gastwirt 2.

Alléstraße

Benannt nach J. L. Allé, Vorstand der hiesigen staatl. Taubstummenanstalt, gest. 1857. Führt von der Ludendorffstraße 6 gegen die Taubstummenanstalt St. Josef

Linke Seite

7 **Köhler Paul,** Fabrikant Eg. u. 1.

Farbenschmidt
Hofstatt 5 - Fernruf 2976

Rechte Seite

2 **Rust Ernst**, Fabrikant Eg.
Frey Karl, Fabrikant 1.

4 **Wahl Wilhelm**, Zeichner u. Modelleur 1.
Wallach Louis, Privatier Eg.

6 **Burkhardt Konrad**, Betriebsleiter 1.
Herkommer Helene, Lehrerin Eg.
Herkommer Maria, Postassistentin Eg.
Kielmeyer Sofie, Lehrerin 2.

Am Stadtgarten

Benannt nach dem Stadtgarten. Führt von der Ludendorffstraße 2 dem Stadtgarten entlang westlich

3 **Grimminger Paul**, Fabrikant 2.
Bauser Valentin, Textilwaren Eg.
Schott Eugen, Kaufmann 1.
Grau Ludwig, Walzer 3.
Grau Marie, Vergolderin 3.

Asylstraße

Benannt nach dem Blindenasyl. Führt von der Parlerstraße 9 zum Turniergraben

Linke Seite

1 **Kraus Josef**, Techniker 1.
Egenrieder Leopold, Schleifer Eg.
Egenrieder Josef, Kaufmann Eg.
Wolf Heinz, Kaufmann 2.

3 **Mayer Georg**, Förster a. D. 1.
Schätzberger Otto, städt. Arbeiter Eg.

Rechte Seite

2 **Stegmaier Gustav** (w. Turniergraben 24)
Beißwanger Georg, Elektromechaniker Eg.
Baumhauer Klemens, Elektromechaniker Eg.
Herzer Erwin, Rechnungsrat 1.
Hirner Josef, Rechnungsrat 2.

4 **Binder Wilhelm GmbH.**, Silberwarenwerk
Ackergasse 7
Arbeitsamt Eg. u. 1.

Augustinerstraße

Benannt nach dem ehemaligen Augustinerkloster. Führt von der Bocksgasse zum Münsterplatz

Ungerade Hausnummern

1 **Frei Xaver** (wohnt Kappelgasse 13)
Keßler Dominikus, Sanitätsartikelgesch. Eg.
Dietrich Hans, Kaufmann Eg.
Seitz Josef, Zustellungsbeamter 1.
Frey Elisabeth, Hilfsarbeiterin 1.
Frey Theresia, Monatsfrau 1.
Frey Xaver, Goldarbeiter 1.
Burkard Hermann, Kraftwagenführer 2.
Henne Johann, Schlosser 2.
Karrer Bernhard, Packer 2.
Karrer Bernhard, Stahlgraveur 2.

3 **Evangelischer Verein**
Städt. Mädchenrealschule
Krämer Xaver, Silberarbeiter 2.
Krämer Maria (Robert), Etuismach. We. 2.
Krämer Maria, Kontoristin 2.

Gerade Hausnummern

4 **Evang. Kirchenpflege**
Augustinuskirche

4 **Der württ. Fiskus Finanzministerium**
Fuchsloch Josef, Obersteuerwachtmeister Eg.

6 **Der württ. Fiskus Finanzministerium**
Finanzamt Eg. u. 2.
Oberamt Eg. u. 1.

Bachstraße

Benannt nach dem Waldstetterbach. Führt von der Klarenbergstraße 54 südlich zum Waldstetterbach

Linke Seite

1 **Pfisterer Anton**, Hilfsarbeiter 1.
Weihermüller Xaver, Hilfsarbeiter Eg.
Grüner Ernst, Dachdecker 1.

3 **Stadtgemeinde Schwäb. Gmünd**
Feifel Karl, Polizeihauptwachtmeister Eg.
Götz Hermann, Zementeur Eg.
Stegmaier Bernhard, Maler 1.
Stegmaier Bernhard sen., Malergeschäft 1.
Dangelmaier Maria (Adolf), Grav. We. 1.
Dangelmaier Adolf, Hilfsarbeiter 1.
Klaus Maria (Xaver), Silberarb. We. 1.
Jägle Anton, Hilfsarbeiter 2.
Jägle Kreszentia (Michael), Pressers We. 2.

5 **Stadtgemeinde Schwäb. Gmünd**
Schildhorn Sofie (Rudolf), Packers We. Eg.
Völkle Maria (Jakob), Goldarb. We. Eg.
Stegmaier Otto, Metalldrücker Eg.
Mehringer Auguste (Otto), Silberarb. We. 1.
Mehringer Maria, Haustochter 1.
Mehringer Paul, Hilfsarbeiter 1.
Lechner Theresia, Badedienerin 1.
Bieligmaier Bernhard, Silberarbeiter 2.

Rechte Seite

10 **Baumhauer Karl** (w. Franziskanerg. 18)
Maier Anton, Presser, Eg.
Angstenberger Lorenz, Regierungsbaumeister a. D. 1.
Leutner Franz, Bierführer 1.
Wichtler Georg, Heizer 2.

10/1 **Bäuerle Anna**, Ehefrau (w. Klarenbergstraße 46)
Zimmermann Anton, Konditor Eg.
Seifert August, Maler 1.
Beiermeister Emil, Goldschmied 2.

10/1a **Bäuerle Anna**, Ehefrau, (w. Klarenbergstraße 46)

Badmauer

Früher Teil der Stadtmauer, an welcher sich ein Bad befand. Führt vom kath. Vereinshaus bis zur Bocksgasse

Linke Seite

1 **Wied Alois**, Schuhmacherei Eg. u. 1.
Stehle Barbara (Paul), Stadttaglöhners We., Rentnerin 2.

3 **Verbrauchergenossenschaft eGmbH.**
Lager Eg. u. 1.

5 **Vogt Alois** (wohnt Predigergäßle 2)
Maier Karl, Büroangestellter 1.
Blocher Karl, Schneidermeister 2.
Maier Marie (Josef), Hausmeisters We. Privatierin 1.

★Trinkt Engelbräu★
Tel. 2289 (Kübele) Tel. 2289

7 **Trukenmüller Wilhelmine,** Privat. 1.
Maier Kreszentia (Kaspar), Schlachthausmetzgers We., Privat. Eg.
Maier Alfred, Mechaniker Eg.
Maier Hermann, Former Eg.
Pfitzer Mathilde, Rentnerin 2.

9 **Flaig Fanny We.** (wohnt Bocksgasse 12)
Rettenmaier Eugen, Hauptlehrer Eg.
Ege Fanny, Stadtbaurats We. 1.
Schwehr Magdalene, Werkmeisters We. 2.
Schwehr Emmi, Polisseuse 2.
Schwehr Maria, Ladenhalterin 2.
Schwehr Lina, Schreibgehilfin 2.
Schwehr Robert, Graveur 2.
Schwehr Willy, Silberschmied 2.

Rechte Seite

2 **Knödler Aurel,** Gold- und Silberwarenfabrik Eg. u. 1.
Ungerer Friedrich, Oberpostinspektor 2.
Stegmaier Johannes, Pförtner 3.

6 **Knödler Aurel,** Fabrikant (w. Badmauer 2)
Mangold Franz, Schneidermeister 1.
Wörner Rosa, Frln. 2.
Wörner Anna, Schuhfabrikarbeiterin 2.

8 **Speidel Otto,** Kleinbildh. u. Zisel. Eg. u. 1.

12 **Rodi Wilhelm,** Schankwirtschaft z. Jägerstube Eg. u. 1.
Bleicher Max, Fachwerber Eg.
Weiß Frida, Verkäuferin 2.
Weiß Karl sen., Fasser 2.
Weiß Karl jun., Goldschmied 2.
Eckstein Maria (Melchior), Schmelzers We., Privat. 2.

14 **Feucht Wilhelm,** Färbermstr., Färberei und chem. Reinigung Ug. u. Eg.
Pillmayer Alfred, Zeichner 1.
Pillmayer Amalie (Franz), Werkmeisters We., Privat. 1.
Pillmayer Hugo, Friseur 1.
Maier Maria, Kellnerin 2.
Drescher Gerhard, Uhrmacher 2.
Stempfle Julius, Metalldrücker 2.

Bahnhofstraße

Benannt nach dem Bahnhof. Führt vom Torhäusle beim fünfknöpfigen Turm zum Adolf-Hitler-Platz (Bahnhof)

Linke Seite

+ Lorcherstraße

5 **Dangelmaier Rosina** (w. Charlottenstr. 13)
Wamsler Berta, Verkaufsstand Eg.

2 **Stadtgemeinde Schwäb. Gmünd**
Wamsler Katharina (Franz), Fleischbeschauers We. Eg.
Wamsler Anna, Sekretärin 1.

6 **Kraus Hans sen.,** Fabrikant Eg.
Hugger Eugen, Baurat 1.
Hugger Josefa, Oberlehrers We. 1.
Veit Paul, Müller 2.

6a **Kraus Hans sen.,** Fabrikant (wohnt Bahnhofstraße 6)
Kraus F. J., Goldbijouteriefabrik Eg.

10 **Pflanz Benno** (w. Ledergasse 71)
Seyfried Friedrich, Braumeister Eg.
Paulus Jakob, Schmied Eg.
Ragg Franz, Regierungsrat a. D. 1.
Feldmann Friedr., Mittelschullehrer i. R. 2.
Swoboda Anna (Johann), Porzellanmalers We. 2.

Ledergasse +

12 **Braig Josef,** Bahnhof-Hotel Eg., 1., 2. u. 3.
Kränzle Dominikus (Hauptgeschäft Kappelgasse 4), Metzgerei-Filiale Eg.

12/1 **Stehle Bernhard,** Weinhandlung Eg. u. 1.

14 **Köpf Elisabeth (Karl),** Oberbauinsp. We. (wohnt Bahnhofstr. 14/1)
Renner Andreas, Friseurmeister, Friseurgeschäft Eg. u. 2.

14/1 **Köpf Elisabeth (Karl),** Oberbauinspektors We. Eg.
Köpf Julie, Haustochter Eg.
Stegmaier Bernhard, Postinsp. 1.
Stegmaier Roman, Rechnungsrat 1.
Stegmaier Paula, Haustochter 1.

14/2 **Lipp Johanna (Carl),** Fabrikanten We. 1.
Lipp Carl, Hörner Franz Nachf., Komm.-Ges. Sprößler Alois und Lipp Johanna We. Eg.
Rupp Anne, Haustochter 1.

14/5 **Fehrle Alfred,** Gärtnereibesitzer 1.
Fehrle J., Gärtnerei Eg.
Fehrle Anna, Haustochter 1.

Baldungstraße

Benannt nach Hans Baldung, berühmter Maler des 16. Jahrhunderts. Führt vom Rinderbachertor nördlich zur Remsstraße

Linke Seite

1 **Stark Hedwig,** Fräulein, Privat. 1.
Schlenker Karl Rud., Hauptschriftleiter Eg.
Bürglen Hermann Eg.
Ernst Christian, Dr. rer. pol., Syndikus 1.
Kröttinger Emil, Verlagsleiter 2.
Binder Sofie (Jakob), Sattlermstrs. We. 3.
Binder Sofie, Kontoristin 3.
Binder Johanna, Haustochter 3.

3 **Bauer Karl,** Fabrikant (w. Nepperberg 4)
NS-Schwesternschaft, Gemeindestation Eg.
Bauer Eugen, Kaufmann 1.
Roller Martha (Karl) We., Privat. 2.
Mai Kurt, Konzertmeister a. D. 2.

5 **Bauer Hermann K.G.,** Silberwarenfabrik Eg., 1., 2. u. 3.

9 **Weitmann Maria,** Fräulein Eg.
Locher Georg, Oberlehrer 1.
Blaser Anna, Hausgehilfin 1.
Unger Gustav, Graveur 2.

13 **Kaißer Adolf,** Forstmeister a. D. 1.
Schmid Hermann, Oberpostinsp. a. D. Eg.
Weida Helene, Haushälterin Eg.
Kaißer Magda, Kindergärtnerin 1.
Fauser Marie (Georg), Landwirts We. 2.
Kaiser Johannes, Rentner 2.

15 **Jaumann Hildegard (Moritz),** Kirchen- und Schulpflegers We. 1.
Stütz Theresia We., Damenschneiderin Eg.

Schuhhaus Baumann
Fernruf 2202 * Ledergasse 3

zu 15 Stütz Elisab., Damenschneidermeisterin Eg.
Sprößler Alois, Fabrikant Eg.
Sprößler Josef, Goldschmied Eg.
Jaumann Hildegard, Haustochter 1.
Brüderle Maria We. 2.
Brüderle Siegfried, Auto-Mechaniker 2.

\+ Vord. Schmidgasse

17 **Mahler Hans**, Dr. med., prakt. Arzt Eg.
Mahler Else, Dr. med., prakt. Aerztin Eg.
Wörner Alfred, Dr. med., Geh. San.-Rat 1.

\+ Hint. Schmidgasse

19 **Kucher Maria (Julius)**, Fabrikanten We. 1.
Weimer Erich, Dipl.-Ing. 1.
Kucher Julius jun., Silberwarenfabrik Eg.
Kucher Kath. (Julius). Graveurs We. Eg.
Kucher Amalie, Haustochter Eg.
Kuhn Elisabeth (Alfons), Silberarb. We. 2.
Schurr Anton, Fuhrmann 2.

23 **Kucher Anna (Josef)**, Fabrikanten We. 2.
Kächele Georg, Kabinettmeister Eg.
Wild Balthasar, Oberpostinspektor a. D. Eg.
Schulz Hans, Dr. med., Oberarzt am Spital 1.
Frey Willy, Hauptmann 2.
Kucher Kläre, Haustochter 2.

25 **Fix Konrad**, Privatier (wohnt Hürbel Kr. Biberach-Riß)
Fix u. Schmidt, Emaillierungen und Emailmalerei Eg.
Schmidt Hermann, Emailmaler 1.
Füchsle Josef, Dreher 2.
Krumhard Otto, Feldwebel 2.
Siefert Karl, Geschäftsführer 3.

\+ Hint. Schmidgasse

31 **Stadtgemeinde Schwäb. Gmünd**
Techn. Werke der Stadt Schwäb. Gmünd Gaswerk Eg.
Röll August, Gasmeister 1.
Hauber Helmut, Flaschner 1.

Rechte Seite

2 **Kath. Kirchenpflege**, Münsterplatz 7
Kath. Seminar-Kindergarten St. Theresia vom Kinde Jesu Eg.
Schnitzer Alois, Stadtbaumeister 1.
Eidenbenz Frida, Oberlehrerin a. D. 1.

Vord. Schmidgasse +

14 **Wöhler Oskar**, Handelsvertreter Eg.
Wöhler Kurt, Juwelier Eg.
Schittenhelm Oskar, Fabrikant 1.
Graf Otto, Oberregierungsrat a. D. 2.

Friedhofstraße + Pfitzerstraße +

Gewand Becherlehen

Benannt nach dem Gewand. Befindet sich rechts von der Mutlangerstraße

Ungerade Hausnummern

1 **Stadtgemeinde Schwäb. Gmünd**
Starz Eugen, Angestellter Eg.
Herbst Christine (Josef), Packers We. Eg.
Wanner Xaver, Hilfsarbeiter Eg.
Pfister Rosa, Hausfrau Eg.
Steinbrück Hubert, Zuschneider Eg.

3 **Krieg Eugen**, Silberarbeiter Eg.

5 **Stegmaier Nikolaus**, Optiker Eg.
Stegmaier Rosa, Hilfsarbeiterin Eg.

7 **Schönhardt Eugen**, Fineur Eg.
Schmitt Karl, Kraftwagenführer Eg.

Gerade Hausnummern

2 **Dadler Maria (Remigius)**, Gastw. We. Eg.
z. „Becherlehen", Gastwirtschaft, Inh. Dadler Maria We. Eg.
Grünauer Hans, Friseur Eg.
Grünauer Johannes, Hausmetzger 1.
Musch Friedrich, Feldwebel 1.

4 **Aberle Johannes**, Steinhauer Eg.

6 **Fischer Bernhard**, Etuismacher Eg.

8 **Seibold Josef**, Schuhmacher Eg.

10 **Bader Josef**, Maschinenarbeiter Eg.
Corde Willy, Einsteller Eg.

Becherlehenstraße

Benannt nach der Wirtschaft Becherlehen, früher Rechbergischer Lehenhof, von welchem als Abgabe Becher gegeben wurden. Führt von der Pfitzerstraße zur Kleinen Schweiz.

Linke Seite

1 **Fauser Wilhelm**, Rentner 1.
Schwarzkopf Otto, Hilfsarbeiter Eg.
Fauser Otto, Postgehilfe 1.

5 **Schmid Pauline**, Goldarbeiters We. Eg.
Schmid Mina, Korsettarbeiterin Eg.
Schmid Elsa, Presserin Eg.
Schmid Frida, Polisseuse Eg.

7 **Fritz Adolf**, Glaser Eg.
Fritz Adolf, Postbetriebsarbeiter Eg.
Kugel Maria (Jakob), Zimmerm. We. Eg.
Arnold Jakob, Postfacharbeiter 1.

9 **Keßler Geschwister**
Keßler Margarete, Polisseuse Eg.
Keßler Rosa, Perllöterin Eg.
Scholl Else, Näherin Eg.
Höger Wilhelm, Mechaniker 1.

11 **Lütgens Karoline (Friedr.)**, Rentn. We. Eg.
Klein Hermann, Schreiner Eg.
Kolb Eugen, Gärtner 1.
Börroth Wilhelm, Bäcker 2.

13 **Haas Maria**, Schreinermeisters Wwe. 1.
Geiger Josef, Silberarbeiter Eg.
Haas Karl, Schreiner 1.
Börroth Johannes, Rentner 2.

19 **Katzenwadel Geschwister**
Katzenwadel Maria, Oelhandlung Eg.
Katzenwadel Berta, Haustochter Eg.

23 **Nann Helene We.** Eg.
Bayer Luise (Karl), Gartenmeisters We. 1.
Bayer Anna, Haustochter 1.
Hirner Rosine (Johannes), Rentn. We. 2.

25 **Aich Rosa**, Polisseuse 1.
Schöttle Karl, Silberarbeiter Eg.
Aich Christine (Heinrich), Metalldr. We. 1.

27 **Schmid Christian**, Rentner 1.
Reist Eugen, Gürtler Eg.

29 **Beißwenger Anton sen.**, Zimmermeister, Zimmergeschäft Eg.
Beißwenger Ant. jun., Zimmermeister Eg.
Fröhlich Josef, Käsermeister 1.

★Trinkt Engelbräu★
Tel. 2289 (Kübele) Tel. 2289

29/2 **Bolsinger Julius**, Packer 1.
Krauß Josef, Apotheker Eg.

31 **Bader Johannes**, Galvaniseur 1.
Drechsel Jakob, Maschinenformer Eg.
Bader Johanna, Näherin 1.

33 **Mayer Hermann**, Goldschmied Eg.
Mayer Viktoria, Taglöhners We. Eg.
Stempfle Anna, Hausfrau 1.
Stempfle Erna, Kindergärtnerin 1.

Rechte Seite

10 **Württ. Milchverwertung AG.**
Milchwerk Gmünd Eg.
Kühl Friedrich, Betriebsleiter 1.
Hack Albert, Molkereigehilfe 1.

12 **Mangold Bernhard sen.**, Kfm., Agentur der Basler Feuerversf.-Ges. Eg.
Mangold Bernhard jun., Kaufmann Eg.
Mangold Hans, Zeichner Eg.
König Maria (Karl), Schneiderm. We. 1.
Liebhardt Amalie, Hausangestellte 1.
Wahl Rosine, Formers We. 2.
Endle Hermann, Wachmann b. Wach- und Schließgesellschaft 2.
Ostertag Dorothea, Flachsarbeiterin 2.

14 **Thamm Julius sen.**, Inhaber der Firma Bäuerle Melchior Eg.
Bäuerle Melchior, Zimmergeschäft Eg.
Thamm Julius jun., Zimmermeister Eg.
Bosch Bernhard, Polizeihauptwachtmstr. 1.
Körger Bernhard, Mechaniker 2.

16 **Hopfensitz Berta (Wilh.)**, Goldarb. We. 1.
Barth Albert sen., Metallschleifer Eg.
Barth Wilhelm, Etuismacher Eg.
Barth Maria, Kontoristin Eg.
Aich Hermann, Metalldrücker 2.

Ziegelbergstraße +

20 **Gebr. Ritz & Schweizer**, o. HG., Becherlehenstraße 26
Sipple Theresia (Eugen), Ing. We. Eg.
Ritz Josef, Fabrikant 1.

22 **Elser Karl**, Goldarbeiter Eg.
Uberi Hermann, Schlosser 1.

24 **Wild Thekla**, Strafanst.-Aufseherin a. D. 2.
Kraus Wilhelm, Rentner Eg.
Sigg Alois, Landjäger i. R. 1.
Sigg Emilie, Haustochter 1.

26 **Gebr. Ritz & Schweizer**, o. HG., Inh. Ritz Jos., Maschinenfabrik und Eisengießerei (Pumpenbau)

34 **Spindler Anton**, Bauer und Schafhalter 1.
Spindler Karl, Metzgermeister 1.
Wiedmeier Hans, Dienstknecht 1.
Rupp Anna, Dienstmagd 1.

50 **Hörner Adam**, Schreinermeister 1.
Haußmann Julius, Kaufmann Eg.

Beethovenstraße

Benannt nach Ludwig van Beethoven, geb. 1770, gest. 1827. Führt von der Klarenbergstraße 80 südlich ins Feld

Rechte Seite

2 **Stadtgemeinde Schwäb. Gmünd**
Hirsch Xaver, Fabrikarbeiter Eg.
Bieligmaier Josef, Maschinenschleifer Eg.

zu 2 Schierle Emilie, Kaufmanns We. 1.
Schierle Karl, Friseur 1.
Thumm Maria (Anton), Gasmachers We. 1.
Mitsch Karl, Bohrer 1.

4 **Stadtgemeinde Schwäb. Gmünd**
Schmidt Robert, Stahlgraveur Eg.
Heilig Isidor, Schleifer Eg.
Werner Vitus, Former 1.
Werner Berta, Haustochter 1.
Küchle Vitus, Goldarbeiter 1.

6 **Stadtgemeinde Schwäb. Gmünd**
Grieser Josef, Hilfsarbeiter Eg.
Wiedenhöfer August, Bahnbeamter a. D. Eg.
Beck August, Silberarbeiter 1.
Schneck Adolf, städt. Arbeiter 1.

8 **Stadtgemeinde Schwäb. Gmünd**
Fischer Ernst, Schleifer Eg.
Benkelmann Josef, Rentner Eg.
Bihlmaier Josef, Textilwarenhändler 1.
Bareiß Jakob, Hilfsarbeiter 1.

+ Hindenburgplatz

10 **Stadtgemeinde Schwäb. Gmünd**
Werner Jakob, Schmied Eg.
Munz Erwin, Metalldrücker Eg.
Debler Eduard, städt. Arbeiter 1.
Stegelmayer Adolf, Maschinenarbeiter 1.
Winter Eugen, städt. Arbeiter 2.

12 **Stadtgemeinde Schwäb. Gmünd**
Raith Adolf, Kaufmann Eg.
Weller Luise We., Rentnerin Eg.
Schmid August, Goldarbeiter 1.

14 **Stadtgemeinde Schwäb. Gmünd**
Arnold Johannes, Silberschmied Eg.
Arnold Otto, Silberarbeiter 1.
Schwarz Marianne, Rentnerin 1.
Schmid Karl, Rentner 1.

16 **Stadtgemeinde Schwäb. Gmünd**
Schmelzle August, städt. Arbeiter Eg.
Kingeter Theodor, Rentner 1.
Seibold Franz, Kaufmann 1.

18 **Stadtgemeinde Schwäb. Gmünd**
Stütz Florian, Fasser Eg.
Stütz Maria, Schleiferin Eg.
Mangold Franz, Postschaffner 1.

20 **Stadtgemeinde Schwäb. Gmünd**
Elser Hermann, Maschinenmeister Eg.
Seiz Karl, Postschaffner 1.

Bei der Fachschule

Benannt nach der dortigen Fachschule. Führt von der Olgastraße 61 nordöstlich gegen die Karlstraße

Ungerade Hausnummern

1 **Kühnle Wilhelm**, Bahnwärter a. D. Eg. u. 1.
Kühnle Emil, Reichsbahngehilfe Eg. u. 1.

3 **v. Sivers Georg**, Landw., wohnt in Misdroy
Haug Gustav, Baumstr., Architekturbüro Eg.

5 **Buhmüller Josef**, Seminaroberlehrer, wohnt in Stuttgart
Fauter Willy, Bez.-Verwalter d. Württ. Feuerversf.-AG. Stuttgart u. d. Württ. Versf.-Ver. AG., Stuttgart 1.

7 **Kaiser Alois**, Rechnungsrat Eg. u. 1.

9 **Ruff Karl**, Rechnungsrat Eg. u. 1.

11 **Eiberger Josef**, Zeichner Eg. u. 1.

Farbenschmidt
Hofstatt 5 - Fernruf 2976

Gerade Hausnummern

2 **Pape Paul,** Vermessungsrat Eg. u. 1.

4 **Schattling Emilie (Franz) We.**
Müller Dr. Berthold, Pfarrer i. R. Eg. u. 1.

6 **Trah Leopold,** Kaufmann Eg. u. 1.

8 **Kucher Anton,** Rechnungsrat Eg. u. 1.

10 **Keck Gustav,** Zeichner Eg. u. 1.

12 **Huber Albert,** Silberarbeiter Eg. u. 1.
Huber Maria, Kontoristin 1.
Hörsch Elsa, Polliererin 1.

Bergstraße

Benannt nach ihrer Lage. Führt von der Straßdorferstraße in östlicher Richtung bis zur Bischof-Keppler-Straße

Linke Seite

1 **Bopp Hugo,** Vertragsangestellter, (wohnt in Friedrichshafen)
Bopp Maria (Gg.), Beindrehermstrs.We. Eg.
Nagel Hans, Schneidermeister Eg.
Nagel Ignaz, Schneidermeister Eg.
Nagel Marie, Löterin 1.
Nagel Helene, Verkäuferin 1.

3 **Wörner Adolf,** Kaufmann Eg.
Wörner Maria, Haustochter Eg.
Wörner Berta, Kontoristin Eg.
Junggeburth Ferdinand, Ingenieur 1.

5 **Kanzler Maria (Josef),** Bäckers Ehefrau 1.
Lackner Franz sen., Silberarbeiter Eg.
Widmann Wilhelm, Rentner 1.
Nickel Ernst, Goldschmied 1.
Storr Alfons, Schlosser 2.
\+ Stuifenstraße
\+ Gartenstraße
\+ Heugenstraße

11 **Zink Wilhelm,** Wirt (wohnt in Eßlingen)
Beeb Anton, Bürgermeister i. R. Eg.
Mozer Karoline (Friedrich), Kaufm. We. Eg.
Hermann Franz, Gewerbeschulrat 1.
Ganzenmüller Karl, Oberbau-Insp. a. D. 2.
Zürn Annemarie, Haushälterin 2.
Blassa Eugen, Privatier 3
Blassa Eugenie, Haustochter 3
\+ Bernhardusstraße

13 **Hirsch Johannes,** Bäcker Eg.
Hirsch Klara, Kontoristin Eg.
Wamsler Rosalie, Rentnerin Eg.
Ammon Matthäus, Kettenmacher 1.
Ammon Regina (Ludwig), Schleifers We. 1.
Brandstetter Maria (L.), Flaschners We. 1.
Brandstetter Elsa, Kontoristin 1.
Krieg Michael, Goldarbeiter 2.
Bürger Georg, Goldarbeiter 2.
Beck Alwin, Mechanikermeister 3.

15 **Bohlinger Gustav,** Bijouterie- und Uhrengeschäft Eg.
Bohlinger Gustav, Fabrikant 1.
Schaaf Peter, Metallprobierer 2.
Linsenmaier Anton, Silberarbeiter 3.

15/1 **Körber Karl,** Schlossermstr., Schlosserei Eg.
Stegmaier Johannes, Rentner Eg.
Warns Maria (Rudolf), Silberarb. We. 1.
Stauner Jakob, Dachdecker 2.
Knödler Hugo, Silberarbeiter 2.
Maier Otto, Hilfsarbeiter 2.
Munz Otto, Schmied 2.

17 **Straub Julie (Josef),** Rentners We. 1.
Wahl Oskar, Autoelektriker Eg.
Rückert Fritz, Gießermeister 1.
Strähle Klara (Wilhelm), Schlossers We. 2.

19 **Besson Rob.,** Rentner (w. Radgäßchen 7)
Wachter Vinzenz, Postmeister a. D. Eg.
Wachter Maria, Haustochter Eg.
Ostertag Hans, Kaufmann 1.
Ostertag Alfred, Elektromechaniker 1.
Ostertag Erika, Haustochter 1.
Debler Hermann, Kaufmann 2.
Schwarzkopf Edmund, Rentner 3.
Schwarzkopf Maria, Etuismacherin 3.
Schwarzkopf Lina, Emailleuse 3.
Baumhauer Rosina (Alb.), Rentners We. 3.
\+ Bischof-Keppler-Straße

Rechte Seite

6 **Wahl Karl,** Goldschmied, Gold- und Juwelen-Werkstätte 1.
Rauscher Robert, Goldschmied, Bijouteriegeschäft Eg.
Rauscher Adolf, Goldschmied Eg.
Wahl Klothilde, Damenschneiderei 1.
Wahl Helmut, Goldschmied 1.
Wahl Gertrud, Kontoristin 1.

8/1 **Bayers Erben**
Mayer Hildegard, Kontoristin Eg.
Mayer Bruno, Kaufmann Eg.
Mayer Mathilde (Max), Hauptl. We. Eg.
Bayer Elsa, Postassistentin 1.

34 **Klaus Anton sen.,** Schreinermeister 1.
Klaus Anton, Möbelwerkstätte und Innenausbau Eg.
Klaus Anton jun., Schreinermeister 1.
Klaus Hilde, Sekretärin 1.
Klaus Gertrud, Kontoristin 1.
Klaus Priska, Haustochter 1.
Klaus Sofie, Buchhalterin 1.
Klaus Georg jun., Kaufmann 2.
Klaus Georg sen., Rentner 2.
Klaus Theodor, Kaufmann 2.
Klaus Martha, Damenschneiderin 2.

46 **Brenner Ulrich,** Monteur 1.
Nuding Emma Eg.
Nuding Karl, Fasser Eg.

48 **Botzenhardt Ther. (Alois),** Hilfsarb. We. 2.
Vetterlein Ernst, Rentner Eg.
Vetterlein Lina, Labor.-Gehilfin Eg.
Knöller Wilhelm jun., Bäcker 1.
Knöller Wilhelm sen., Rentner 1.
Knöller Karl, Bahnarbeiter 1.
Schneider Hermann, Silberschmied 2.
Schneider Willy, Betriebsassistenten-Aushelfer 2.

Anton Klaus Möbelwerkstätte
Bergstraße 34 / Fernruf 2313
bietet das Beste in Form und Qualität!
Großes Möbellager

★Trinkt Engelbräu★
Tel. 2289 (Kübele) Tel. 2289

Bernhardusstraße

Benannt nach dem hl. Bernhardus. Führt von der Weißensteinerstraße zur Bergstraße

Linke Seite

5 **Werner Maria (Gust.)**, Mechanikerm. We. 1
Werner Gustav, Maschinenbau- und Reparaturwerkstätte, Inh. Werner Karl, Ingenieur Eg.
Staudenmaier Magdalena, Weißnäherin Eg.
Staudenmaier Anna, Durchstoßerin Eg.
Staudenmaier Josefine, Kontoristin Eg.
Werner Karl, Ingenieur 1.
Schönhardt Else, Verkäuferin 2.
Schönhardt Hermann, Aetzer 2.
Beck Oskar, Kunstgießer 2.

7/1 **Deininger Gottfried**, Rentner 1.
Jouvenal Louis, Schmiedmeister Eg.

9 **Schwarzkopf Albert**, Bäckermeister (wohnt Weißensteinerstraße 51)
Stegmeier Friedrich, Schmuckwarengesch. Eg.
Stegmeier Friedrich, Goldschmied Eg.
Stegmeier Anna, Damenschneiderin Eg.
Stegmeier Martha, Verkäuferin Eg.
Stegmeier Erich, Feinmechaniker Eg.
Rist Karl, Justizassistenten We. 1.
Haas Josef, Rentner 2.
Haas Emma, Polisseuse 2.
Haas Ida, Haustochter 2.
Haas Anna, Kontoristin 2.

9/1 **Wallis Katharina (Max)**, Schneidermeisters We. 1.
Köhler August sen., Silberarbeiter Eg.
Köhler Adolf, Mechaniker Eg.
Köhler Gertrud, Stepperin Eg.
Wallis Josef, Hilfsarbeiter 1.
Wallis Klara, Polisseuse 1.
Wallis Max, Schneidermeister 1.
Wallis Gertrud, Laborantengehilfin 1.
Debler Karl, Rentner 2.
Herdeg Wilhelm, Schneider 2.
Herdeg Willi, Schneider 2.

11 **Hamm Karl**, Kaufmann Eg.
Hamm August, Buchbinderei Eg.
Fuchs Pia We., Privat. 1.
Fuchs Georg, Uhrmacher 1.
Büttner Maria (Bruno), Graveurs We. 2.

13 **Mühleisen Berta (Josef)**, Rentners We. 2.
Herrmann Franz, Schreiner Eg.
Mühleisen Karl, Kaufmann 1.
Bronner Paul, Goldschmied 2.

15 **Schill Wilhelm**, Hauptlehrer 1.
Spindler Ant., Lastkraftwagenvermietg. Eg.
Schönherr Xaver, Landjäger 2.
Huber Johannes, Presser 3.
Huber Paula, Goldpoliererin 3.

Rechte Seite

8 **Stitz Josef jun.**, Schmuckw.-Fabrik Eg. u. 1.
Aeschelmann Gustav, Hauptlehrer 2.

18/1 **Kieser Mathilde (Franz)**, Glasers We. 3.
App Josefine (Alois), Goldarb. We. Eg.
App Thekla, Büglerin Eg.
Rauscher Julius, Schriftsetzer 1.
Vogt Berta, Rentnerin 1.

zu 18/1 Juch Heinrich, Korbmacher 2.
Oesterle Hermann, Postfacharbeiter 2.
Schäffner Bernhard, Postschaffner 2.
Kieser Maria, Damenschneiderin 3.

18/1a **Kieser Mathilde (Franz)**, Glasers We. (wohnt Bernhardusstraße 18/1)
Günther Karl, Former Eg.

Bischof-Keppler-Straße

Benannt 1925 zu Ehren des Bischofs Paul Wilhelm v. Keppler, eines Sohnes unserer Stadt. Führt von Weißensteinerstraße südöstlich zur Bergstraße.

Rechte Seite

2 **Unfried Josef**, Silberschmied Eg.
Stohrer Gustav, Kaufmann 1.
Munz Eugen, Metalldrücker 2.

4 **Buschle Paula (Karl)**, Buchhalters We. Eg.
Blessing Hermann, Dr. med. Ass.-Arzt 1.
Stuible Walter, Mechaniker 2.
Rudolph Wilhelm, Hammerarbeiter 2.

4/1 **Krill Anna (Franz)**, Graveurs We. 1.
Wagenblast Josef, Schleifer Eg.
Singer Constantin, Buchdrucker 2.

4/2 **Baur Josef** (wohnt Goethestr. 45)
Weichel Robert, Postkraftwagenführer Eg.
Strobel Adolf, Goldarbeiter 2.

6 **Erhard u. Söhne AG.**, Weißensteinerstr. 38
Endle Paula, Uhrmacherin Eg.
Endle Johann sen., Heizer Eg.
Schoch Josef, Hausmeister 1.
Wohlfarth Karl, Kabinettmeister 2.
Hammer Johann, Hilfsarbeiter 3.

6/1 **Edel Hermann**, Einzugsbeamter Eg.
Strobel Johann, Presser 1.

6/2 **Bayh Xaver**, Goldarbeiter (wohnt Kalter Markt 21)
Rieger Alois, Kaufmann Eg.
Singer Eugen, Feldwebel 1.
Ritter Artur, Unteroffizier 2.

8 **Wagenblast Johannes sen.**, Lebensmittel, Flaschenbier Eg.
Wagenblast Johannes jun., Galvaniseur Eg.
Wagenblast Johannes sen., Galvaniseur 1.
Seitz Karoline, Hausfrau 2.
Haag Theresia (Friedrich) We., Hilfsarb. 3.
Haag Rösle, Korsettnäherin 3.

8/1 **Sannwald Michael**, Vergolder Eg.
Sannwald Anna, Haustochter Eg.
Abele Anton, Schreiner 1.
Sachsenmaier Anton, Elektromonteur 2.

8/2 **Haag Franz**, Schleifer 1.
Bundschuh Karl, Postfacharbeiter Eg.
Haag Maria, Poliererin 1.
Haag Elsa, Hilfsarbeiterin 1.
Herkommer Andreas, Goldarbeiter 2.
Herkommer Oskar, Stahlgraveur 2.

10 **Bay Josef**, Silberarb. (w. in Straßdorf)
King Alfons, Silberschmied Eg.
Rudolph Eugen, Silberschmied 1.
Baumhauer Kath. (Josef), Goldarb. We. 2.

Schuhhaus Baumann
Fernruf 2202 * Ledergasse 3

10/1 **Lenz Jakob Erben**
Lenz Friedrich, Mechanikermeister, Fahrrad-Reparaturwerkstätte Eg.
Bopp Michael, Kaufmann 1.
Lenz Josefine (Jakob), Durchstoßmachermeisters We. 2.

10/2 **Eckardt Wilhelm**, Fineur Eg.
Möde Walter, Verkaufsleiter 1.
Feßler Otto, Molkereifachmann 2.

Bismarckstraße

Benannt zum Gedächtnis an den Reichskanzler Otto von Bismarck, geb. 1815, gest. 1898. Führt von der Buchstraße südlich zur Kasernenstraße.

Linke Seite

1 **Das Deutsche Reich, Heeresverwaltung**
Geschäftszimmer d. 2. Btl. Inf.-Regt. 119 1.
Zahlmeister-Verwaltung 1.

3 **Das Deutsche Reich, Heeresverwaltung**
Sommer Theo, Oberfeldwebel Eg.

Rechte Seite

4 **Das Deutsche Reich, Heeresverwaltung**
Geschäftszimmer der Heeresstandortverwaltung Eg.
Heeresfachschule Eg.
Standort-Geschäftszimmer Eg.
Standortarzt-Geschäftszimmer Eg.
Herpich Hans, Stabszahlmeister 1.
Goesche Hans, Stabsarzt 1.

Blumenstraße

Führt von der Leonhardstraße östlich zur Friedrichstraße

Rechte Seite

24 **Seitler Eugen**, Bäckermeister 1.
Hirzel Friedrich, Werkmeister Eg.
Schmalz Leopold, Stahlgraveur Eg.
Schmalz Maria, Korsettnäherin Eg.
Ostertag Alfred, Kaufmann 1.

Bocksgasse

Vermutlich nach der ehemaligen Wirtschaft zum Bock benannt. Führt vom Marktplatz (Johanniskirche) westl. zur Parlerstraße.

Linke Seite

3 **Staudenmaier Alois**, Mützenmachermstr. 1.
Sonnentags J. Nachf., Inh. Alois Staudenmaier, Hutgeschäft, Herrenartikel, Militäreffekten Eg.
Staudenmaier Edmund, Verwalt.-Prakt. 1.
Staudenmaier Gertrud, Haustochter 1.
Staudenmaier Hildegard, Kontoristin 1.
Staudenmaier Maria, Haustochter 1.
Berroth August, Herrenschneiderei 2.

5 **Staudenmaier Alois**, Mützenmachermstr. (wohnt Bocksgasse 3)
Nagel A., Bürstengeschäft Eg.

7 **Eisele Hermann**, Mechanikermeister 1.
Eisele Hermann, Inh. Erwin Eisele, Nähmaschinen, Fahrräder, Schreibmasch. und Kraftfahrzeuge Eg.
Eisele Erwin, Mechanikermeister 1.
Bürk Erhard, Kaufmann 2.
Salvason Eugen, Graveur 2.
Salvason Eugenie, Haustochter 2.

9 **Eisele Hermann**, Mechanikermeister (wohnt Bocksgasse 7)
Rein-Stemmer, Blumenladen Eg.
Heyd Paul, Metzgerei Eg.

\+ Buhlgäßchen + Glockgäßchen

11 **Huß Berta (Wilhelm)**, Apoth. We. 1.
Schmoldtsche Buchhandlung, Inh. Joerg Friedr. Eg.
Joerg, staatl. Lotterie-Einnahme, Inh. Joerg Friedr. Eg.
Joerg Friedrich, Buchhändler 2.
Joerg Wilhelmine (Friedr.) Kfm. We. 2.

13 **König Theresia**, Geschäftsinhaberin 1.
König M., Korb-, Holz- u. Kinderwagenhandlung Eg.
Schmidt Franz, Hausverwalter a. D. 2.

15 **Brauerei Dinkelacker AG., Stuttgart**
Gasthof z. „Adler", Inh. Schmid Josef, Koch Eg. u. 1.
Schmid Josef, Koch 2.
Menrad Paul, Kraftwagenführer 2.

17 **Brauerei Dinkelacker AG., Stuttgart**
Gasthof z. „Sonne", Inh. Kächele R. Eg. u. 1.
Siegle Josef, Friseurmeister, Herren-Friseurgeschäft Eg. u. 1.
Kächele Robert, Gastwirt 1.
Baur Emil, Goldschmied 2.
Baur Erich, Aufwärter 2.

\+ Sonnengäßchen

19 **Schmid Franz**, Gärtnereibes., Donzdorf
Häge Ernst, Elektro-Install.-Geschäft Eg.
Schips Eugen, Spezialgesch. f. moderne Innendekoration Eg. u. 1.
Laub Kreszentia (Carl), Fabrikanten We., Privat. 1.
Laub Berta, Kontoristin 1.
Laub Gertrud, Stenotypistin 1.
Edel Karl, Mechanikermeister 2.
Dangelmaier Karl, Gürtler 2.
Kramer Christian, Bürstenmacher 3.

21 **Nusser Pauline (Paul)**, Sattler- und Tapeziers We. 2.
Vogt Xaver, Polster- u. Dek.-Geschäft Eg.
Vogt Xaver, Polster- u. Dekorateurmeister 1.
Haas Josef, Schneidermeister, Herrenschneiderei 1.
Fischer Fritz, Kreiswart KdF 2.
Kraus Franz, Kontrolleur 3.
Munz Julius, Rangier-Aufseher 3.

23 **Meth Alfred**, Kfm. (wohnt Baden-Baden)
Gamundia-Lichtspiele, Lichtspielhaus Inh. Burkhart Carl Eg.

25 **Fuchs Samuels Erben**
Heim August, Herren- und Knabenkleidung Eg., 1. u. 2.
Heim August, Kaufmann 3.
Röttele Karl, Schneidermeister 2.

27 **Glocker Geschw.**, Frankfurt u. Pforzheim
Gmünder Reformhaus, Inh. H. Hägele Eg.
Pantleon Otto, Former 1.
Pantleon Frida, Kontoristin 1.
Pfreundschuh Albrecht, Privatmann 2.
Deutschle Eugen, Rentner 3.

★Trinkt Engelbräu★
Tel. 2289 (Kübele) Tel. 2289

29 **Feihl Oscar und Koehlers Erben**
Verwalter Eugen Köhler
Feihl Oscar, Kaufhaus Eg., 1. u. 2.
Feihl Oscar, Kaufmann 1.
Feihl Emil, Kaufmann 1.
Beck Josef, Kraftfahrer 2.

+ Augustinerstraße

31 **Der württ. Fiskus**, Verw. des Finanz-ministeriums, Bauabteilung, Staats-rentamt Ellwangen
Staatl. Gehörlosenschule m. Heim Eg., 1. u. 2.
Berner Suse, Wirtschaftsleiterin Eg.
Weingardt Frida, Wäscheverwalterin 1.
Saur Maria, Fachlehrerin 2.
Seeger Karl, Schulleiter 2.
Wurst Ida, Taubstummenlehrerin 2.
Traub Klara, Näherin 3.

+ Turniergraben +

35 **Stegmaier Josef**, Mutlangen
Zur „Traube", Gastwirtschaft Eg. u 1.

37 **Stegmaier Josef**, Mutlangen
Röck Luise, Geschäftsführerin 1.
Andris Gertrud, Geschäftsführerin 1.
Knödler Maria, Köchin 1.
Hannappel Emmy, Kellnerin 2.
Maurer Karoline (Konrad), Walzers We. 2.
Flaitz Karl sen., Modelleur 2.

+ Traubengäßchen

39 **Knödler Theodor**, Tapezier- und Dekorationsgeschäft Eg. u. 1.
Knödler Margarete, Haustochter 1.
Bühl Eugen, Tapeziergehilfe 1.
Grupp Karl sen., Schleifer 1.
Grupp Karl jun., Silberarbeiter 1.
Grupp Julie, Haustochter 1.

41 **Leutner Wilhelm**, Bäckerei Eg.
Leutner Wilhelm, Bäckermeister 1.

43 **Thoma Adolf**, Kaufmann 1.
Seifriz Dr. Adalbert, Regierungsrat 1.
Fürst Josef, Bürgermeister a. D. 2.
Blum Lydia, Haushälterin 2.
Netzel August, Kaufmann 3.

45 **Schad Wilhelm**, Bandagist 1.
Weber u. Greisinger, Orthopädie und Bandagen Eg.
Jörger Alfred, Kraftfahrer 1.
Schupp Wilhelm sen., Werkmeister 2.

+ Ackergasse

47 **Mozer Albert**, Metzgermeister, Metzgerei Eg. u. 1.
Böhringer Frida (Klem.), Hausverw. We. 1.
Stöckel Artur, Ingenieur 2.
Kaufmann Emma, Privat. 3.

49 **Mozer Albert**, Metzgermstr. (w. Bocksg. 47)
Klein Max, Instrum.- u. Saitenhdlg. Eg.
Mozer Luise, Privat 1.
Mozer Gertrud, Kontoristin 1.
Penzel Max, Instrumentenbauer 1.
Wendisch Marie (Gg.), Grav. We., Priv. 2.
Wendisch Albert, Vertreter 2.

51 **Eisenmann Maria (Karl)**, Kfms. We. 2.
Straubmüller Johanna (Jos.) We., Privat 1.
Straubmüller Anna, Buchhdlgs.-Gehilfin 1.

53 **Geschwister Kuhnle**
Kuhnle Otto, Inh. Geschwister Kuhnle Lebensmittelhandlung Eg. u. 1.
Kuhnle Anna, Privat. 1.
Kuhnle Josefine, Privat. 1.
Schill Hedwig, Näherin 2.

55 **Vaas Luise (Anton) We.** 1.
Gasthaus z. „Einhorn" Eg.
Vaas Alfred, Goldschmied 1.

Rechte Seite

Predigergäßle +

2 **Verbrauchergenossenschaft eGmbH.**, Laden 1 Eg.
Verbrauchergenossenschaft eGmbH., Verwaltung 1. u. 2.

2b **Verbrauchergenossensch. eGmbH.**, Lager Eg.
Kuchler Josef, Hausmeister 1.

6 **Krill Stefan, Erben**
Weber August, Kaufmann, Lebensmittel und Tabak en gros Eg.
Wüst Anna (Georg), Korbmachers We. 1.
Auerhammer Karl, Rentner 1.
Schneiderhan Dr. Bruno, Kaufmann 2.

8 **Friz Maria (Wilhelm)**, Uhrmachers We. 2.
Walz Karl, Friz Nachf., Uhren-, Gold- und Silberwarenhandlung Eg.
Häfner Karl, Säger Eg.
Walz Karl, Uhrmachermeister 1.

10 **Pratz Karl**, Konditormeister, Konditorei Eg. u. 1.
Ebinger Robert, Goldarbeiter 2.
Ebinger Emma, Kontoristin 2.

12 **Flaig Anton**, Bäckermeister, Bäckerei, Konditorei, Café, Weinstube Eg. u. 1.
Flaig Fanny (Anton), Bäckermstrs. We. 1.

14 **Greiner Eugen**, Konditormeister, Konditorei und Café Eg. u. 1.

Badmauer +

16 **Vatter Ludwig**, Kaufmann 1.
Münster-Drogerie Eg.
Singer, Nähmaschinen AG., Verkaufsst. Eg.
Augenstein Heinrich, Werkzeughdlg. Eg.
Sattler Hermann, Rechtsanwaltsbüro (wohnt Lindenfirststraße 3/5) 1.
Jetter Lothar, Dr. med., prakt. Arzt und Geburtshelfer 2.
Kleimaier Hans, Braumeister 3.

+ Turniergraben +

18 **Erhard Eugenie und Else**, Privat. 1.
Schuon Karl Dr. jur., Rechtsanw.-Büro Eg.
Schempp Emma, Goldschmiedewerkstätte Eg.
Stochdorph Emilie, Privat 2.
Freimann Maria, Geschäftsführerin 3.

20 **Genossenschaft der barmh. Schwestern e. V. Untermarchtal**
Mutterhaus — Altersheim der barmh. Schwestern O.S.V.
Ade Mathilde, Rentnerin Eg.
Bulling Jakob, Hausmeister i. R. Eg.
Dambacher Anna, Zeitungsträgerin Eg.
Feifel Johanna, Rentnerin Eg.

Farbenschmidt
Hofstatt 5 - Fernruf 2976

zu 20 Fischer Lina, Rentnerin Eg.
Fritz Frida, Rentnerin Eg.
Haas Sebastian, Fabrikant Eg.
Häußler Maria, Rentnerin Eg.
Koch Anna (Louis), Goldarbeiters We. Eg.
Kuhn Karoline, Rentnerin Eg.
Schmid Anna, Pförtnerin Eg.
Sedelmeyer Kath. (Anton), Schuld. We. Eg.
Wagenblast Josef, Rentner Eg.
Wiedmann Anna Veronika, Rentnerin Eg.
Betz Franz Sales, Schleifer 1.
Bierlinger Stefanie (Ant.), Gastw. We. 1.
Goettgens Berta, Konrektorin i. R. 1.
Günter Maria, Rentnerin 1.
Huber Maria (Fridolin), Kaufm. We. 1.
Jettinger Elisabeth (Patriz), Käsers We. 1.
Lang Robert, Kaufmann 1.
Wolf Mathilde (Franz), Arzt We. 1.
Mager Angela, Lehrerin 1.
Zwerger Klara von, Prokuristin i. R. 1.
Barth Maria, Rentnerin 2.
Braun Berta (Sebastian), We. 2.
Brütsch Johannes, Obertelegr.-Sekr. i. R. 2.
Endres Gustav, Fabrikant 2.
Hild Anna, Rentnerin 2.
Kerker Maria, Rentnerin 2.
Kerker Rosalie, Rentnerin 2.
Kienhöfer Anna (Josef), Steinmetz We. 2.
Müller Karl, Kaufmann 2.
Rieß Anna (Richard), Baddir. We. 2.
Stiller Priska (Josef), Gastwirts We. 2.
Deininger Wilhelm, Schneider 3.
Emberger Walb. (Eus.), Bauamtsd. We. 3.
Fischer Amalie, Rentnerin 3.
Franz Theresia (Eugen), Kaufm. We. 3.
Graf Ferdinand, Schneider 3.
Honer Josef, Kaufmann 3.
Kübler Anna, Rentnerin 3.
Mayer Amalie, Rentnerin 3.
Ocker Albert, Rentner 3.
Schabel Maria (Anton), Gipsermstrs. We. 3.
Steck Otto, Briefträger i. R. 3.
Stütz Hermann, Graveur 3.
Thumm Mathilde, Rotkreuzschwester i. R. 3.
Wahl Berta, Rentnerin 3.
Wamsler Wilhelmine, Rentnerin 3.
Zeller Theresia, Rentnerin 3.

26 **Läpple Wilhelm**, Schneidermeister 1.
Maßschneiderei Läpple, Inh. Fr. Topp Eg.
Topp Friedrich, Schneidermeister 1.

28 **Röckel Rudolf**, Kaufmann 2.
Landsinger Eugenie, Friseuse Eg.
Lindner Cäcilie, Hausfrau 1.
Walz Hans, Mechaniker 1.

30 **Zimmermann Alfons**, Bürstenmacherei und Bürstenhandlung 1.
Elser Hedwig, Wäsche- und Handarbeits-Geschäft Eg.
Spindler Anna (Wilhelm), Küfers We. 2.

32 **May Hedwig (Fritz)**, Kaufmanns We., Privat. Eg., 1.
Riekert Anna Luise, Atmungs- u. Heilgymnastin 3.
Fries Anna, Köchin 3.

34 **May Hedwig (Fritz)**, Kaufmanns We. (wohnt Bocksgasse 32)
Hirner Viktoria (Peter), Metzgers We., Privat. Eg.
Mayer Helene, Rentnerin 1.
Hölldampf Josef, Schuhmacher 1.
Betz Karl, Schleifer 2.

36 **Mozer Albert**, Metzgermstr. (w. Bocksg. 47)
Hilsenbeck Josef, Herren- und Damen-Friseur-Geschäft Eg.
Herzer Maria, Rentnerin 1.
Herzer Josef, Schlosser 1.

38 **Peeck (Haug) Berta, Ehefrau**
a) Vorderhaus:
zur „Torbäckerei", Schankwirtschaft, Inh. B. Peeck (Haug) Eg. u. 1.
Wohlgemuth Friedr., Bäckerei Eg.
Peeck Bruno, Wirt 2.
Bayer Stephanie, Lehrerin 2.
b) Hinterhaus:
Wohlgemuth Friedr., Bäckermeister Eg.
Kretschmaier Mathilde (Karl), Kaufmanns We., Privat. 1.
Kretschmaier Paula, Haustochter 1.
Haug Albert, Klaviertechniker 2.

Brandstatt

Benannt nach dem 1673 hier stattgefundenen Brand, bei welchem 32 Häuser eingeäschert wurden. Führt von der Milchgasse zur Münstergasse

Linke Seite

1 **Der württ. Fiskus**, Verw. des Finanzministeriums, Bauabteilung, Staatsrentamt Ellwangen
Landjäger-Stationskommando Eg.
Mangold Johann, Gend.-Oberwachtmstr. 1.
Winkler Josef, Gend.-Hauptwachtmeister 1.

5 **Deutsche Bank Berlin**
Deutsche Bank, Zweigstelle Schwäbisch Gmünd, Gekrätzanstalt Eg.

7 **Deutsche Bank Berlin**
Deutsche Bank, Zweigstelle Schwäbisch Gmünd, Gekrätzanstalt Eg.

Buchstraße

Benannt nach dem dortigen Gewand Unterm Buch. Führt vom Rinderbachertor östlich zum Wasserwerk

Linke Seite

9 **Feifel Geschwister** (wohnen Schramberg und Gmünd)
Möhler Hermann, Architekt Eg.
Möhler Gretel, Haustochter Eg.
Geibel Dr. Paul, Gen.-Ob.-Vet. a. D., Tierarzt 1.
Feifel Albert, Architekt, MdRdbK. 2.

\+ Leonhardstraße

11 **Schoch Anton**, Studienrat 1.
Roll Gottlieb, Direktor a. D. Eg.
Roll Luise, Haushälterin Eg.

★Trinkt Engelbräu★
Tel. 2289 (Kübele) Tel. 2289

13 **Verbrauchergenossenschaft eGmbH., Gmünd**
Verbrauchergenossensch. eGmbH., Filiale Eg.
Stohrer Julius, Verw.-Obersekretär 1.
Knödler Karl, Stadtkassier 2.
Grimm Peter, Schlossermeister 3.
Grimm Paula, Verkäuferin 3.
Grimm Josef, Schlossermeister 3.

15 **Maier Johann,** Mineralwasser- und Kohlenhandlung Eg.
Klunzinger Friedrich, Stahlgraveur Eg.
Klunzinger Frida, Oxidiererin Eg.
Rein Georg, Gärtner Eg.
Maier Johann, Kaufmann 1.
Stehle Karl, Goldschmiedemeister 2.
Stehle Maria (Alois), Fassers We. 2.
Wacker Rosa (Ludwig), Goldarb. We. 2.
Wacker Karl, Hilfsarbeiter 2.

17/1 **Kottmann Maria (Albert),** Kettenmachers We. Eg.
Kottmann Gertrud, Schneiderin Eg.
Kottmann Berta, Verkäuferin Eg.
Schuh Julie, Kontoristin 2.

+ Kaspar-Vogt-Straße +

19/1 **Gräßle Johann,** Schreiner Eg.
Gräßle Else, Kontoristin Eg.
Schmidt Max sen., Schuhmacher 1.
Schmidt Max jun., Fasser 1.
Schmidt Martha, Haustochter 1.
Albrecht Klara, Rentnerin 2.

21 **Merz Erben** (Emil Teufel), w. Ulm a. D.
Eisele Dionys, Schriftsetzer Eg.
Eßwein Marie, Säuglingsschwester 1.
Eßwein Otto, Goldarbeiter 1.

+ Friedrichstraße +
+ Möhlerstraße

27 **Krieg Mathilde** (wohnt in Straßdorf)
Kräutle Andreas, Regierungsrat a. D. Eg.
Krieg Maria, Haushälterin Eg.
Waldenmaier Bernhard, Bauinspektor 1.
Waldenmaier Martha, Haustochter 1.

29 **Wahl Karl** (w. in Altensteig Kr. Nagold)
Scheurle Erich, Fabrikant Eg.
Engel Gottlob, Oberpostinspektor a. D. 1.

31 **Lutz Josefine** (wohnt Hahnenstr. 6)
Jetter Maria, Doktors We. Eg.
Seeger Ernst, Taubstummen-Oberlehrer 1.

33 **Waibel Ida (Kaspar),** Metzgermstrs. We. 1.
Waibel Alfons, Metzgerei-Filiale Eg.
Weber Wilhelmine, Kontoristin Eg.
Weber Anna, Verkäuferin Eg.

35 **Stecher Hermann** (w. in Utrecht, Holland)
Brunsting Elsa Frida, Näherin Eg.
Maier Rosine (Karl), Händlers We. Eg.
Arnold Paul, Oberfeldwebel 1.
Steinle Friedrich, Kraftwagenführer 2.

37 **Jennewein Georg,** Friseurmeister, Herren- und Damenfriseur Eg.
Rueß Alois, Obersekretär 1.
Kühnl Paul, Zeichner 2.

39 **Betz Adolf** und **Schilling Artur**
Betz Adolf, Optiker Eg.
Schilling Artur, Kfm., Tabakwaren Eg.
Linder Walburga (Karl), Försters We. 1.
Linder Anna, Kontoristin 1.
Linder Johanna, Verkäuferin 1.
Kohnle Maria, Revisors We. 1.

55 **Spar- und Bauverein eGmbH.**
Nann Anton, Stahlgraveur Eg.
Lang Alfred, Uhrmacher Eg.
Amos Katharina (Karl) We., Privat. Eg.
Rathgeber Max, Silberschmiedmeister 1.
Zimmer Wilhelm, Bankbeamter 1.
Abele Johannes, Rentner 2.
Schurr Johanna (Gottlieb) We., Privat. 2.
Schurr Berta, Kontoristin 2.

57 **Fähndrich Thomas,** Privat Eg.
Disam Anton, Rentner 2.
Disam Helene, Kontoristin 2.

59 **Hagel Jakob,** Lagerverwalter Eg.
Sonnentag Erwin, Kaufmann Eg.
Stegmaier Alfred, Kaufmann 2.

+ Moltkestraße +
+ Körnerstraße

75 **Gmünder Wohnungsbauverein e. V.** (Kapuzinergasse 4)
Prümmer Christian, Kammerarbeiter Eg.
Stich Anton, Porzellanmaler Eg.
Blezger Hermann, Laborant 1.
Schneider Georg, Kammerarbeiter 1.
Schabel Gerhard, Eisendreher 2.
Bissinger Ludwig, Kaufmann 2.
Seifert Alfons, Fasser 3.
Seifert Gretl, Porzellanmalerin 3.

75/1 **Gmünder Wohnungsbauverein e. V.** (Kapuzinergasse 4)
King Albert, Hausdiener Eg.
Britsch Friedrich, Rentner Eg.
Britsch Ernst, Elektromonteur Eg.
Hörner Franz, Hilfsarbeiter 1.
Graupner Paul, Musikdirektor 1.
Mößner Emilie, Frl. 1.
Müller Georg, Plattenleger 2.
Herkommer Karl, Werkmeister 2.
Klaus Josef, Mechaniker 3.
Söll Berta, Postschaffners We. 3.

77 **Stadtgemeinde Schwäb. Gmünd**
Fehlinger Johann, Eisendreher Eg.
Schätzberger Josef sen., Maler 1.
Kehl Albert, Kaufmann 2.

79 **Stadtgemeinde Schwäb. Gmünd**
Lendle Erich, Kaufmann Eg.
Zeller Otto jun., Zeichner Eg.
Zeller Otto sen., Rentner Eg.
Merz Bernh., Oberpostschaffner i. R. 1.
Merz Emilie, Schreibgehilfin 1.
Schmid August, Rentner 2.

81 **Strähle Adolf,** Etuismacher Eg. u. 1.

83 **Kalinke Friedrich,** Dipl.-Ing. Eg. u. 1.

85 **Kübler Geschw.** (wohnen Freudental 14)
Glinz Walter, Gebrauchswerber Eg.
Wolfsperger Hans, Feldwebel 1.

Schuhhaus Baumann
Fernruf 1202 * Ledergasse 3

87 **Stadtgemeinde Schwäb. Gmünd**
Rettenmaier Max, Gasmacher Eg.
Wacker Josef, Rentner 1.
Wacker Mathilde, Haustochter 1.
Wacker Eugen, Hilfsarbeiter 1.

89 **Ade Otto,** Generalvertreter Eg.
Ade Irmgard, Zeichenlehrerin Eg.

91 **Bareis Jakob,** Reisender Eg.

93 **Kienle Hermann,** Wäscherei Eg.

95 **Lang Elisabethe,** Ehefrau
Raith Moritz, Bauaufseher Eg.
Huber Adolf, Rentner 1.
Lang Hugo, Müller 1.

97 **Stadtgemeinde Schwäb. Gmünd**
Dienst Friedrich, Drogist Eg.
Linnenkamp Heinrich, Zahntechniker Eg.
Biekert Josef, Silberschmied 1.

105 **Kugel Georg,** Hilfsarbeiter 1.
Kugel Erwin, Schneider Eg.

117 **Widmann Josef,** Landwirt Eg.
Greiffenstein Franz, Schreiner 1.

119 **Widmann Georg,** Privat. 1.
Widmann Auguste, Haustochter Eg.

Rechte Seite

2 **Schwarz Christian,** z. „Glocke", Schankwirtschaft und Metzgerei Eg. u. 1.
Schwarz Martha, Haustochter Eg. u. 1.
Schiele Georg, Walzer 2.

6 **Kingerter Gottlieb,** Bäckermstr., Bäckerei Eg.
Kingerter Maria, Haustochter 1.

12 **Debler Berta (Moritz),** Rechtsanw. We. 1.
Rein Georg, Gärtnerei
Schmieg Eduard, Dipl.-Ingenieur Eg.
Debler Marianne, Haustochter 1.
Ott Maria, Heilpraktikerin 1.
Frenzel Herbert, Büroleiter 2.

+ Kaspar-Vogt-Straße +

20/1 **Schmidt Georg** (wohnt in Aalen)
Burkhardt Anna, Uhrenarbeiterin Eg.
Burkhardt Eugen, Lithograph Eg.
Burkhardt Johann, Rentner Eg.
Eich Anton, Silberschmied Eg.
Eich Klara, Kontoristin Eg.
Beck Luise (Georg), Oberwachtmstrs. We. 1.
König Karl, Laborant 1.
Fischer Alfred, Unteroffizier 2.
Schmidt Emma, Angestellte 2.

22 **Bächtold Mina (Karl),** Fassers We. 1.
Nagel Karl, Versicherungs-Inspektor Eg.
Bächtold Karl jun., Fasser 1.
Bächtold Robert, Fasser 1.
Bächtold Karl, Fasserwerkstätte für feine Juwelen 2.

+ Friedrichstraße +

24 **Stoll Karl** und **Ernst**
Stoll Ernst, Stahlgraveur Eg.
Wagenblast Johanna (Anton) We. Eg.
Stoll Karl, Fabrikant 1.
Ehrmann Fritz, Schneider 2.
Kucher Josef, Presser 2.

26 **Fuchs Karoline (Bernhard),** Goldarb. We. 2.
Fuchs Adolf, Stahlgraveur Eg.
Linde Otto, Schneidermstr., Maßschneiderei, Uniformen u. Militäreff. 1.
Fuchs Berta, Handlungsgehilfin 2.

26/1 **Schellmann Johann,** Privatmann Eg.
Kuhn Eva, Rentnerin 1.

28 **Kimm Geschwister**
Mehringer Wilhelm, Kaufm., Lebensmittel, Feinkost Eg.
Mehringer Beate, Haustochter Eg.
Mehringer Gretl, Haustochter Eg.
Mehringer Julius, Kaufmann Eg.
Kuhn Babette, Oberamtsdieners We. 1.
Geiger Franziska (Josef), Fabrikt. We. 1.
Fußeder August, Kaufmann 2.

28/1 **Kraus Wilhelm,** Rentner 1.
Hinderer Karl, Kabinettmeister Eg.
Stärk Theresia, Postsekretärin Eg.
Schmitz Johann, Installateur 1.
Straubmüller Albert, Silberarbeiter 2.

30 **Linde Otto,** Schneidermstr. (w. Buchstr. 26)
Wagenblast Johanna (Ant.) We. Eg.
Klopfer Jakob, Polizeibüroassistent 1.
Fahrian Rosa, Rentnerin 2.
Hermle Karl, Kraftfahrer 2.

30/1 **Lotze Fritz sen.,** Schreiner 2.
Lotze Friedrich jun., Schreinermstr. Eg.
Bertsch Hermann, Angestellter Eg.
Berger Bruno, Schneidermeister 1.
Busch Wilhelm, Unteroffizier 3.

32 **Rupp Johannes,** Bäckermstr., Bäckerei Eg.
Fauler Hermann 1.
Kaufmann Theresia, Hausdieners We. 2.

32/1 **Bläse Karl,** Kontrolleur 1.
Stitz Anton, Rentner Eg.
Stitz Josefa, Rentnerin Eg.
Trittler Adolf, Etuismacher 2.

34 **Pantleon Karl,** Kfm., Bijouterie-Großhandel Eg. u. 1.
Fischer Albin, Gefängnisverwalter a. D. 1.
Fischer Hedwig, Monatfrau 1.
Fischer Else, Näherin 1.
Krehl Otto, Zahlmeister 2.
Büchsenmann Karl, Kaufmann 2.
Waizmann Hans, Schneidermeister 2.
Staffel Anna (Richard), Hauptl. We. 2.
Eisele Hans, Lagerarbeiter 3.
Schührer Leo, Kontrolleur 3.

38 **Barth Maria (Jakob),** Landwirts We. Eg.
Rupp Anton, Hausgehilfe Eg.
Braun Friedrich, Privat. 1.
Braun Elfriede, Sekretärin 1.
Braun Emma, Buchhalterin 1.
Maier Konrad, Buchhalter 2.
Elser Maria (Eduard), Maschinenm. We. 3.
Hahn Josef, Goldschmiedemeister 3.

40/1 **Zengerle Johann,** Kraftwagenführer
Stegmaier Josef, Schuhmacher, Reparatur-Werkstätte Eg.
Maurer Leonhard, Techniker Eg.
Lud Josef, Stellwerksmeister a. D. 1.
Lud Albert, kaufm. Angestellter 1.
Lud Paul, Remonteur 1.
Hahn Josef sen., Schmelzer 2.
Heilig Franz, Heizer 2.

★Trinkt Engelbräu★
Tel. 2289 (Kübele) Tel. 2289

42 **Bieser Karoline (Lorenz),** Bierführers We.
Lebensmittelgeschäft Eg.
Bieser Karl, Betriebsleiter 1.
Barth Franz, Zeichner 2.
Reißmüller Emil, Maschinenschleifer 2.

42/1 **Kronmüller Wilhelm,** Schuhmacher 1.
Schwenger Robert, Goldschmied Eg.
Brenner Josef, Schuhmacher 2.

+ Moltkestraße +

46 **Gemeinnützige Wohnungsfürsorge d. Landesverbands der württ. Mietervereine eGmbH., Stuttgart**
Plank Robert, Vertretungen Eg.
Ganzenmüller Hermann, Obersekretär Eg.
Holl Reinhard, Lehrer 1.
Hofmann Hubert, Obersteuerinsp. a. D. 1.
Hofmann Barbara We. 1.
Heilig Wilhelm, Werkmeister 2.
Heilig Maria, Kontoristin 2.
Seyboldt Anton, Kaufmann 2.
Rudolph Maria, Hausfrau 2.

Bismarckstraße +

64 **Das Deutsche Reich, Heeresverwaltung**
Offizierskasino und Mannschaftskantine
Pächter Neumann Walter Eg. u. 1.
Kameradschaftsheim Eg.

70 **Das Deutsche Reich, Heeresverwaltung**
Mannschaftsgebäude
Schandin Heinrich, Oberfeldwebel Eg.

72 **Das Deutsche Reich, Heeresverwaltung**
Mattes Paul Theodor, Unterfeldwebel Eg.
Ege Karl, Feldwebel Eg.
Rasch Oswald, Feldwebel 1.
Grimm Karl, Unteroffizier 1.
Leuschel Paul, Feldwebel 2.
Eggler Karl, Feldwebel 2.

74 **Das Deutsche Reich, Heeresverwaltung**
Neumann Walter, Kameradschaftsheim
Neue Kaserne Eg.

Bürgerstraße

Führt von der Hint. Schmidgasse 39 zur Remsstraße

Linke Seite

5/1 **Stadtgemeinde Schwäb. Gmünd**
Techn. Werke d. Stadt Schwäb. Gmünd Eg.
Trautwein Gustav, Maschinenmeister 1.
Trautwein Karl, Friseur 1.
Lambert Karl, Schlossermeister 1.

+ Honiggasse +

5 **Stadtgemeinde Schwäb. Gmünd**
Techn. Werke der Stadt Schwäb. Gmünd
Maschinenhaus d. Elektrizitätswerks Eg.

Rechte Seite

4 **Stadtgemeinde Schwäb. Gmünd**
Techn. Werke der Stadt Schwäb. Gmünd
Techn. Leitung Eg. u. 1.

+ Honiggasse +

Buhlgäßchen

Benannt nach Joh. Buhl, schwäb. Turnvater, gest. 1882. Führt vom Marktplatz 7 zum Münsterplatz und zur Bocksgasse

Linke Seite

3 **Gaenßlen Friedr.** (w. Marktplatz 9)
Buhl Joh., Komm.-Ges., Grobeisen-Magazin Eg.

Rechte Seite

4 **Sauter Anna und Sofie**
Unger Maria, Kurz- und Wollwaren Eg.
Sauter Anna, Geschäftsinhaberin 2.
Sauter Sofie, Geschäftsinhaberin 2.
Sauter Franziska, Privat. 2.

5 **Buhl Joh.,** Komm.-Ges., Eisen und Bijouteriewerkzeuge Eg. u. 1.
Trißler Karl, Vertreter 1.
Buch Anna, Haustochter 1.
Buch Friedrich, Privatmann 2.

6 **Heyd Paul,** Metzgermeister Eg. u. 1.

7 **Hugger Babette We. Erben**
Herzer Alfons, Gewerbeschulrat 1.

8 **Neef Karl,** Kaufmann 1.
Hack Albert Nachf., Schirmgeschäft Eg.
Hack Wilhelmine, Schirmfabrikant. We. 2.

Charlottenstraße

Benannt nach der Königin Charlotte, Gemahlin König Wilhelms II. Führt von der Oberbettringerstraße 9 in östlicher Richtung gegen die Kleine Leutzestraße

Linke Seite

3 **Schwab Frida (Wilhelm) We.**
(wohnt Charlottenstraße 4)
Helfferich Elsa, Kindergärtnerin Eg.
Helfferich Auguste, Lehrerin Eg.
Helfferich Hildegard, Säuglingspfleg. Eg.
Fuß Emil Friedrich, Kaufmann 1.
Fuß Auguste, Privat. 1.
Vollmer Klara, Kontoristin 2.
Vollmer Frida, Haustochter 2.

5 **Enßle Gottlob,** Bez.-Schornsteinfegermstr. 1.
Ewald Georg, Kaufmann Eg.
Ewald Margarete, Kontoristin Eg.
Schäfer Willi, Steuerinspektor Eg.
Reinhardt Karl, Mechaniker 2.
Reinhardt Maria, Kontoristin 2.
Reinhardt Sofie (Christ.), Goldarb. We. 2.

7 **Rumpp Paul** (wohnt Friedrichstraße 14)
Schott Wilhelm, Postinspektor Eg.
Schmidt Erwin, SS-Unterscharführer 1.
Schmidt Agnes, Kontoristin 1.

9 **Rudolph Otto,** Privat 1.
Friedrich Alfred, Apotheker Eg.
Kruger Rosine, Hausgehilfin 1.

11 **Köhler Theresia,** Kontoristin 2.
Bohlinger Anton, Fabrikant Eg.
Bohlinger Nora, staatl. gepr. Musiklehrerin Eg.
Evangelische Kirchenpflege 1.
Schall Marie (Reinhold), Ingenieurs We. evang. Kirchenpflegerin 1.

Farbenschmidt
Hofstatt 5 - Fernruf 2976

13 **Schneider Berta** (wohnt Radgasse 6)
Wahl Karl, Stahlgraveurmeister Eg.
Wille Gotthold, Bankangestellter 1.
Wille Karl, Oberlehrer a. D. 1.
Dangelmaier Bernhard, Uhrmacher 2.
Dangelmaier Anna, Polisseuse 2.
Dangelmaier Rosine (Silvester) We. 2.

17 **Holbein Mathilde (Albert) We.** 2.
Schupp Wilhelm jun., Kaufmann Eg.
Döbbelin Walter, Werkmeister 1.

Rechte Seite

4 **Schwab Frida (Wilhelm) We.** 1.
Schwab Karl, Fabrikant Eg.
Geiger Josefine, Haushälterin 1.

8 **Butz Karl,** Reallehrer Eg. u. 1.
Steidle Karoline, Fräulein, Privat. 1.
Trittler Julius, Kaufmann 1.

10 **Bidlingmaier Josef,** Fabrikant (wohnt Hauffstraße 6)
Elser Karl, Landjäger Eg.
Bürger Alfons, Kaufmann 1.
Klenk Otto, Lehrer 1.
Rein Johannes, Polizeioberwachtmeister 2.

Hinterhaus

Dammenmiller Anna, Damenschneiderin Eg.
Dammenmiller Johann, Goldschmied Eg.
Kränzle Albert, Fleischbeschauer Eg.
Stätter Wilhelm, Kriminalkommissar 2.

12 **Stegmaier Gustav** (w. Turniergraben 24) unbewohnt

14 **Reißmüller Ernst,** Stahlgraveur Eg.
Reißmüller Karl, Rentner Eg.
Reißmüller Auguste, Rentnerin Eg.
Abele Emilie, Hilfsarbeiterin 1.
Abele Anna, Hilfsarbeiterin 1.
Schuler Franz, Silberschmied 1.
Schabel Franz, Hilfsarbeiter 2.

Dietrich-Eckart-Weg

Benannt nach dem † Vorkämpfer der nat.-soz. Bewegung. Führt von der Schwerzerallee südlich gegen Goethestraße

Linke Seite

1 **Weiß Anton,** Polizeioberwachtmeister
3 **Stegmaier Helene We.**
5 **Mack Emil,** Schlosser
7 **Krazer Bernhard,** Schreiner

Rechte Seite

2 **Bleher Eugen**
4 **Sing Egidius,** Landarbeiter
6 **Hudelmaier Hermann,** Reichsbahnsekretär
8 **Sonnentag Ludwig,** Postschaffner

Engelgasse

Führt von der Ledergasse 24 zur Remsstraße

Linke Seite

1 **Herrmann Alois,** Zeichner Eg.
Bader Karl, Metalldrücker Eg.
Haag Rudolf, Einsetzer 1.
Haag Eugen, Uhrmacher 1.

5 **Blessing Geschwister**
Köhler Otto, Graveur Eg.
Dußling Robert, Tapeziergeschäft Eg.
Blessing Ernst, Hausdiener 1.
Leßler Otto, Silberarbeiter 2.
Kienhöfer August, Silberschmied 2.

9 **Breuninger Friedrich** (wohnt in Lorch)
Junginger Emil, Elektromeister Eg.
Schwinger Christine (Christian), Formers We. 1.
Weiß Hermann, Eisendreher 1.

11 **Huber Emil u. Otto**
Huber Gebrüder o. H., mech. u. elektrotechnische Werkstätte Eg.
Huber Emil, Kaufmann 1.
Huber Otto, Ingenieur 1.
Huber Margarete, Haustochter 1.
Huber Martha, Haustochter 1.
Dietzel Franz, Dr. phil., Professor 2.
Dietzel Ottilie, Haustochter 2.
Huber Mathilde, Fräulein 3.
Huber Eugen, Buchhalter 3.

11/1 **Huber Emil u. Otto** (w. Engelgasse 11)
Huber Hildegard, Haustochter 1.
Huber Elsa, Haustochter 1.

Rechte Seite

2 **Wiedenmann Ernst,** Bierbrauereibesitzer 1.
Engelbrauerei, Bes. Wiedenmann Ernst Eg.
Wiedenmann Luise, Haustochter 1.
Thalheimer Franz, Brauer 2.
Müller Josef, Brauer 2.
Volkener Lene, Stütze 2.
Mack Katharina, Hausgehilfin 2.
Zedinger Karoline, Hausgehilfin 2.
Ludmiller Christiandl, Hausgehilfin 2.

Erhardstraße

Benannt nach Kommerzienrat Jul. Erhard, gest. 1898. Führt von der Olgastraße 98 in westlicher Richtung zur Goethestraße

Linke Seite

1 **Raub Dr. phil. Ernst,** Chemiker Eg. u. 1.
7 **Neher August,** Vertr. d. Fa. G. Rau, Pforzheim Eg. u. 1.
9 **Bihr Erwin** (im Ausland)
Brändle Alfred, Reisender Eg. u. 1.
11 **Mattes Ludwig,** Polizeihauptwachtmeister Eg. u. 1.
13 **Kucher Wilhelm,** Stahlgraveurmstr. Eg. u. 1.
Kucher Karol. (Wilh.), Fabrikt. We. Eg. u. 1.
15 **Elser Anton,** Polizeimeister Eg. u. 1.
17 **Barth Karl,** Rangieraufseher Eg. u. 1.
19 **Riegel Karl,** Polizeihauptwachtmstr. Eg. u. 1.
21 **Mangold Otto,** Werkzeugmacher Eg. u. 1.
23 **Beck Eugen,** Metalldrückermeister Eg. u. 1.
25 **Schneider Hermann,** Silberschmied Eg. u. 1.
Precht Antonie (Josef), Rangiermeisters We. Eg. u. 1.
27 **Schmid Karl** (wohnt in Böblingen)
Weitmann Karl, Bäcker Eg. u. 1.

★Trinkt Engelbräu★
Tel. 2289 (Kübele) Tel. 2289

29 **Haag Friedrich sen.**, Rentner Eg. u. 1.
Haag Friedrich jun., Kaufmann Eg. u. 1.
31 **Wahl Franz**, Stahlgraveur Eg. u. 1.
33 **Brunk Willi**, Edelsteinschleiferei Eg. u. 1.
35 **Stegmaier Jul.**, Stahlgraveur Eg. u. 1.
37 **Zeller Josef**, Lademeister Eg. u. 1.
Zeller Elsa, Näherin Eg. u. 1.
39 **Hänle Albert**, Dipl.-Ing., Architekt Eg.

Rechte Seite

4 **Herrmann Josef u. Berhalter Paul**
Herrmann Josef, Oberlehrer i. R. 1.
Lochmüller Walter, Fachlehrer Eg.
6 **Mühleisen Karl**, Reichsbahninsp. i. R. 1.
Kolckmann Wilhelm, Kaufmann Eg.
8 **Pfisterer Georg**, Verw.-Akt. Eg. u. 1.
10 **Grimm Theodor**, Oberrechnungsrat Eg.
Schuh Gustav, Kraftfahrer 1.
12 **Barth Andr.**, Rentamtmann i. R. Eg. u. 1.
Barth Elisabeth, Musiklehrerin Eg. u. 1.
Barth Gertrud, Haustochter Eg. u. 1.
14 **Moretti Julius u. Schaal Friedrich**
Moretti Julius, Korbmachermstr. Eg.
Schaal Friedr., Versorgungsanwärter Eg.
Brenner Eugen, Monteur 1.
16 **Neher Max**, Mechaniker, mech. Werkst. Eg.
Neher Otto, Kaufmann 1.
18 **Keller Hermann**, Goldschmied 1.
Keller Robert, Fabrikant Eg.
20 **Stegmaier Mathilde (Wilh.)**, Fass. We. Eg.
Eisenhardt Alwin 1.
22 **Wörner Heinrich**, Hauptlehrer Eg. u. 1.
24 **Lang Anton**, Obersekretär Eg. u. 1.
26 **Baer Adolf**, Werkführer Eg.
Heigl Eugen, Maschinenmeister 1.
28 **Pauser Käthe (Josef)**, Fabrikt. We. Eg. u. 1.
Baur Mathilde Eg. u. 1.
Wullhorst Dr. Bernhard, Chemiker 1.
30 **Knauß Elisabeth (Robert) We.**
(wohnt in Karlsruhe)
(Verw. Bär Karl, Weißensteinerstr. 63/1)
Müller Gertrud (Otto), Geschäftsf. We. Eg.
Reichert Konrad, Silberschmied 1.
32 **Maier Michael**, Werkmeister 1.
König Albert, Hausverwalter i. R. Eg.
34 **Wanner Eugen**, Kaufmann Eg.
Wanner Magdalena (Franz) We. Eg.
Künkele Emma (Jakob), Oberl. We. 1.
36 **Heller Otto**, Hauptlehrer Eg.
Messer Christian, Oberlehrer a. D. 1.

Eytigkoferstraße

Benannt nach dem ehemaligen Weiler Eytigkofen.
Führt von der Ludendorffstraße 22 westlich zur Goethestraße

Linke Seite

3 **Zentralkrankenkasse von 1878,**
Sitz Schwäbisch Gmünd Eg. u. 1.
Munz Anton, Geschäftsführer 1.
Reist Wilhelm, Goldschmied 3.
+ Karlstraße
+ Olgastraße +

7 **Brazel Johanna (Friedrich)**, Kaufm. We. 1.
Spindler Josef, Oberpostschaffner Eg.
Vogt Anna (August), Goldschmieds We. 1.
9 **Götz Paul**, Oberpostinspektor Eg. u. 1.
11 **Dieterle Alfred**, Kaufmann Eg. u. 1.
+ Silcherstraße
13 **Weber Eduard**, Gipsermeister und
Stukkateurgeschäft 1.
Urbon Franz, Kolonialwarenhdlg. Eg.
Bitz Bernhard, Glasschleifermeister 2.
+ Mauchstraße

Rechte Seite

8 **Köhler Leo**, Fabrikant Eg. u. 1.
Hackel Lina, Haushälterin 1.
10 **Nuber Edith (Aug.)**, Oberstltn. We. Eg. u. 1.
12 **v. Mühlen Elisabeth (Artur)**, Frhr. We. Eg.
Siebner Maximilian, Dr. med. Eg. u. 1.
Behncke Mathilde (Eugen),
Hauptmanns We. Eg. u. 1.
18 **Spät Richard**, Oberpräz. Eg. u. 1.
+ Olgastraße +
20 **Genossensch. der barmh. Schwestern e. V.**
Untermarchtal
Stegmaier Kath. (Karl), Oekonom. We.
Stegmaier Josef, Oekonom
Stegmaier Johanna, Haustochter

Fischergasse

Benannt nach einst dort wohnenden Fischern.
Führt hinter den Gebäuden Ledergasse 6—10 entlang

Linke Seite

7 **Köhler L. C.**, Ringfabrik Eg. u. 1.
Trah Johann, Geschäftsdiener 1.

Rechte Seite

2 **Weiß Mathilde (Josef)**, Rentners We. Eg.
Weiß Otto, Schlosser Eg.
4 **Hartmann Mathilde (Alexander)**,
Goldarbeiters We. Eg. u. 1.
6 **Wagner Josef** (w. Vord. Schmidg. 7)
Baumer Otto, Kaufmann Eg.
Herzer Hermann, Silberschmied 1.
Frank Karl, Schuhmachermeister 2.
8 **Sachsenmaier Rosalia (Vitus)**, Tagl. We. Eg.
Sachsenmaier Alfons, Maler Eg. u. 1.
Sachsenmaier Hans, Etuismacher Eg. u. 1.
10 **Wiedmann Georg**, Maurer
(wohnt Heckenhof Gde. Waldstetten)
Stadelmaier Otto, Rentner Eg.
Schreitmüller Anna, Ausnäherin 1.
Schreitmüller Emilie, Haustochter 1.
Schreitmüller Helene, Polisseuse 1.
Stegmaier Eugen, Gürtler 1.
Hirsch Josef, Wandergewerbebetrieb 2.
12 **Herzer Julius**, Graveur 1.
Herzer Julius u. Karl, Gravieranstalt Eg.
Wagner Leop. Nachf., Silbersch.-Werkst. Eg.
Herzer Katharina, Fräulein 1.
14 **Groß Maria We.** 1.
Börroth Babette (Jakob), Tagl. We. Eg.
Groß Maria, Verkäuferin 1.

Schuhhaus Baumann
Fernruf 2202 * Ledergasse 3

18 **Rapp Wilhelm,** Bezirksnotar 1.
Bezirksnotariat 3 Eg.
Knöpfle Maria (Josef), Goldschm. We. Eg.
Kuhn Emma, Etuisfabrikanten We. Eg.
Halach Mathilde, Strafanstalts-wachtmeisterin i. R. Eg.
Keim Eugen, Musikfeldwebel i. R. 2.
Rupp Karl, Etuismacher 2.
Rupp Amalie, Kontoristin 2.
Schweizer Josefine, Lageristin 2.

22 **Wagner Helene We.,** Brisurengesch. Eg. u. 1.
Wagner Josefine, Brisurenmacherin 1.
Wagner Theresia, Kontoristin 1.
Merk Wendelin, Gipser, 2.

24 **Eisele Josef** (w. Stgt.-Cannst., Pragstr. 15)
Zimmermann Alois, Graveur 1.
Bullinger Dora, Hilfsarbeiterin 2.

26 **Dangelmaier Josef,** Wagnermeister 1.
Lenart & Veit, Kraftfahrzeuge, Opel-händler Eg.
Dahlmann Max, Feinmechaniker 2.

28 **Köhler Leo,** Eytigkoferstr. 8, und **Köhler Paul,** Alléstraße 7
Domhan Adolf, Rentner Eg.
Hinderberger Otto, Goldarbeiter 1.

Franziskanergasse

Benannt nach dem ehemaligen Franziskanerkloster
Führt von der Postgasse 11 zur Rinderbachergasse

Linke Seite

3 **Der württ. Fiskus** (Finanzministerium, Bauabtlg.), Staatsrentamt Ellwangen
Stegmaier Maria, Hausmeisterin Eg.
Schürle Katharina, Kriegers We. Eg.
Aufbauschule für Mädchen

5 **Kath. Kirchenpflege**
Franziskanerkirche

\+ Radgäßchen +

7 **Haager Robert,** Bijouteriewerkzeug-Handlung, Inh. Haager Pauline We.
Haager Pauline (Robert), Werkzeug-händlers We. Eg.
Haager Anna, Kontoristin 1.
Haager Berta, Kontoristin 1.

9 **Gerrmann Artur,** Kaufmann, Textil-warengeschäft Eg. u. 1.

11 **Hegelau Geschwister**
Hegelau Julie, Haustochter 1.
Raith Josef, Metalldrücker 2.
Leicht Hermann, Hilfsarbeiter 2.

13 **Becker Hermann,** Rechnungsrat (wohnt Goethestraße 13)
Becker Amalie, Möbel- und Alt-händlerin Eg. u. 1.
Füchsle Hans, Schuhmachermeister 2.

15 **Pfister Thomas,** Bauflaschnerei und sanitäre Installation 1.
Beißwenger August, Bahnarbeiter 2.

17 **Gentner Wilhelm,** Tapezier- und Polstermöbelgeschäft Eg. u. 1.
Gentner Emilie, Hebamme 1.
Riedel Hedwig, Gewerbelehrerin 2.

Rechte Seite

2 **Schrade Eugen,** Kaufm., Kolonialwaren-Groß- und Kleinhdlg. Eg. u. 1.

4 **Ilg Anna (Michael),** Goldarb. We. 2.
Büttner Anton, Fabrikation von Silber- und Alpakawaren Eg.
Weidmann Ottilie, Kriegers We. und Ausnäherin 1.
Knödler Karoline, Polisseuse 1.

Kronengäßchen +

6 **Walter Frida (Hugo) We. Erben**
Dr. Walter u. Schmitt, Gold- u. Silber-scheideanstalt Eg.
Walter Hugo, Kolonialw., Bijouterie- und Metallwaren Eg.
Walter Hugo, Kaufmann 1.
Walter Berta, Privat 1.
Walter Josef Hugo, Apotheker 1.
Scheel Otto, Postinspektor 1.
Müller Anna, Polliererin 2.
Baur Klara, Kontoristin 2.
Böhm Franz, Fasser 2.

Marktgäßchen +

10 **Bläse Josef,** Schuhmachermstr. 1.
Bläse Matthäus, Schuhmacherei und Schuhwarenhdlg., Inh. Josef Bläse Eg.

14 **Batzill Heinr.,** Oberl. a. D. (w. Uferstr. 52)
Deibele Lina, Fräulein Eg.
Neukamm Karl, Rentner 1.
Heilig Paul, Schlosser 2.

Radgäßchen +

18 **Debler Felix,** Fahrradhändler 2.
Fahrradh. Volkswohl, Inh. Felix Debler Eg.
Baumhauer Karl, Goldschmied, Goldschmiedewerkstätte 1.
Heeb Wilhelm, Silberschmied 2.
Sonnentag Franz, Reisender 3.

20 **Braun Wilhelm,** Bäckermeister 1.
z. „Franziskanerstüble", Bäckerei und Schankwirtschaft Eg.
Schwarzkopf Eugen, Goldschmied 1.
Krieg Theresia (Karl), Goldarb. We. 2.
Krieg Karl, Techniker 2.
Krieg Else, Kontoristin 2.

Gewand Freimühle

Benannt nach dem dortigen Gewand. Befindet sich in der Richtung Lorch

Ungerade Hausnummern

1 **Ladenburger Ludwig sen.** (wohnt Gewand Freimühle 2)
Ladenburger Ludw., Kunstmühle Eg. u. 1—4

1a **Ladenburger Ludwig sen.** (wohnt Gewand Freimühle 2)
Zengerle Johann, Fuhrmann Eg.
Sing Leonhard, Landarbeiter Eg.

1b **Ladenburger Ludwig sen.** (wohnt Gewand Freimühle 2)
Schäfer Peter, Müller 1.
Pointner Anton, Müller 1.
Altenberger Alois, Müller 1.
Bachleitner Johann, Müller 1.

★Trinkt Engelbräu★
Tel. 2289 (Kübele) Tel. 2289

3 **Scheurle Franz sen.**, Sägmühlenbesitzer, Mahl- u. Sägmühle Eg. u. 1.
Scheurle Franz jun., Säger 1.
Hinderer Karl, Landarbeiter 1.

5 **Deutsche Reichsbahn**
Wengert Josef, Rentner Eg.

Gerade Hausnummern

2 **Ladenburger Ludwig sen.**, Mühlenbes. 2.
Ladenburger Ludwig, Kunstmühlenbüro Eg.
Kern Emil, Kaufmann 1.
Ladenburger Ludwig jun., Kaufmann 2.
Ladenburger Martha, Haustochter 2.
Spieker Friedrich, Kaufmann 2.
Grimm Ida, Hausgehilfin 3.
Wiedmann Eugenie, Hausgehilfin 3.

4 **Scheurle Franz sen.**, Sägmühlenbesitzer (wohnt Gewand Freimühle 3)
Scheurle Hermann, Elektromonteur Eg.

Freudental

Führt vom Marktplatz 21 zum kath. Vereinshaus

Linke Seite

1 **Nittinger Adolf**, Kfm. (w. Marktpl. 19)
Knäuer Wilhelm, Musiker 1.
Knäuer Maria, Obst- u. Gemüsehdlg. 1.
Horn Josefine (Johann), Taglöhners We. 2.
Rieg Josef, Schreiner 2.
Veil Eugen, Silberschmied 3.
Veil Gertrud, Haustochter 3.
Veil Ottilie (Johann), Maschinisten We. 3.

5 **Schabel Otto**, Kfm. (wohnt in Neckarsulm)
Vogelmann Alois, Wirt Eg.
z. „Walfisch", Schankwirtschaft Eg.
Maier Josef, Rentner Eg.
Maier Karl, Angestellter 1.
Prume Otto, Reisender 1.
Nesper Karl, Kettenmacher 2.
Nesper Anna, Hilfsarbeiterin 2.
Schneider Eugen, Ziseleur 2.
Steinle Adolf, Kraftwagenführer 2.

\+ Skagerrakplatz

Rechte Seite

4 **Schmid David**, Bäckermstr., Bäckerei Eg. u. 1.
Stütz Otto, Maschinensetzer 2.

6 **Stirmlinger Albert**, Hilfsarbeiter 2.
Knödler Anna (Pius), Schmiedmstr. We. Eg.
Grimm Hans, Eisendreher 1.
Knödler Pius, Schmiedmeister 3.
Knödler Maria, Haustochter 3.
Knödler Gertrud, Haustochter 3.
Knödler Otto, Hilfsarbeiter 3.

8 **Doll Franz**, Malermstr., Malergeschäft 1.
Krieg Karl, Korbmacher Eg.
Doll Walter, Vertr. v. Musikinstrumenten 1.
Straubmüller Albert, Metzgermeister 1.
Maier Josef, Hilfsarbeiter 2.
Bulling Albert, Bauarbeiter 2.
Stegmaier Karl, Dreher 2.
Stegmaier Matthäus, Silberarbeiter 2.
Stegmaier Maria, Polisseuse 2.

8/1 **Stadtgemeinde Schwäb. Gmünd**
Frei Adolf, Kraftwagenführer Eg.
Brenner Johann, städt. Hilfsarbeiter 1.
Gauger Gotthilf, Schlosser 2.
Munz Jakob, Goldarbeiter 2.
Wahl Karl, städt. Arbeiter 3.
Binder Anna, Stahlpolisseuse 3.
Munz Karl, Stahlgraveur 4.
Maier Luise, Etuismacherin 4.

10 **Pfisterer Gebrüder** (w. Postgasse 3)
Link Hans, Wirt z. „Hecht", Gastwirtschaft Eg. u. 1.
Kollmannthaler Alfred, Goldarbeiter 1.
Klaus Bernhard, Rentner 2.
Klaus Berta, Polisseuse 2.
Klaus Maria, Stahlpolisseuse 2.

12 **Schabel Otto**, Kfm. (w. in Neckarsulm)
Bantel Albert, Metzgermeister, Metzgerei Eg. u. 1.
Stütz Sofie, Vertreterin 2.
Stütz Wilhelm, Fasser 2.
Pessinger Elise (Alois), Bäckermstrs. We. 2.
Mangold Josefine, Rentnerin 2.

Mohrengäßchen +

14 **Kübler Anna** und **Johanna** 2.
Ege Franz, Rentner Eg.
Munk August, Presser 1.

16 **Marienheim Schwäb. Gmünd e. V.**
Mädchen- und Altersheim Eg., 1. u. 2.
Kinderbewahranstalt Eg.
Precker Maria, Fabrikarbeiterin 1.
Kohnle Anna, Näherin 1.
Vogelmann Barbara (Konstantin), Bahnhofaufsehers We. 1.
Ulmer Rosa (Berthold), Malermstrs. We. 1.
Herkommer Genov. (Thomas), Press. We. 1.
Hillenbrand Adele (Hermann), Kfm. We. 1.
Kuhnle Maria (Wilh.), Oberpostsekr. We. 2.
Pfänder Eugenie, Hausgehilfin 2.
Eberle Katharina, Caritassekretärin 2.
Köhler Maria, Näherin 2.
Schneider Maria, Eisendrehers We. 2.
Strähle Karoline, Fabrikarbeiterin 2.
Schweikert Kreszenz, Aufseherin 2.
Krieg Toni, Perlfasserin 2.
Baumhauer Emerentia, Näherin 2.
Baumhauer Franziska (Adam), Weißputzers We. 2.
Ellinger Rosa (Gottfr.), Zimmerm. We. 2.
Schurr Maria, Pensionärin 2.
Vollmer Elisabeth, Pensionärin 2.
Nägele Maria 2.

18 **Hild Thekla (Nikol.)**, Gross. We. 1.
Hörner Nikolaus, Gold- u. Silberwaren-Großhandlung Eg.
Hild Alfred, Kaufmann 1.

20 **Holz Wilhelm Erben**
Schiele-Holz, Damen- u. Herrenfriseurgeschäft Eg.
Schupp Hermann, Konditor 1.
Deibele Max, Kaufmann 1.
Schiele Max, Friseurmeister 2.

Farbenschmidt
Hofstatt 5 - Fernruf 2976

22 **Renz Josef**, Schlossermeister, Schlosserei Eg. u. 1.
Renz Hermann, Schlosser 1.
Maier Georg, Goldschmied 2.
Maier Paula, Verkäuferin 2.

24 **Deutsche Kolpingsfamilie Schwäb. Gmünd**
Abele Alois, Hausmeister a. D. 1.
Zieher Hedwig, Pflegeschwester 1.
Schatz Beata, Pflegeschwester 1.
Steinschaden Agnes, Pflegeschwester 1.
Stehle Wilhelmine, Pflegeschwester 1.

26 **Deutsche Kolpingsfamilie Schwäb. Gmünd**
Kath. Vereinshaus, Gasthof Eg. u. 1.
Dausch Xaver, Maler 2.
Endreß Eugen, Hausmeister 2.

Friedhofstraße

Benannt, weil nach dem Friedhof führend
Führt von der Baldungstraße gegen das Leichenhaus

Ungerade Hausnummer

3 **Widmann Johannes sen.**, Fuhrunternehmer und Baumat.-Hdlg, Eg. u. 1.
Widmann Johannes jun., Landwirt 1.

Gerade Hausnummern

2 **Widmann Antonie**, Frl., Privat. 2.
Krieg Walburga, Bürgermeisters We. Eg.
Erchinger Josef, Privat. 1.

4 **Mooshерr Anton** (w. Vord. Schmidg. 29)
Steinbildhauerei u. Grabsteingeschäft, Werkstätte Eg.

Friedrichstraße

Benannt nach Kaiser Friedrich III., geb. 1831, gest. 1888
Führt von der Wilhelmstraße 23 gegen die Rems

Linke Seite

7 **Ehrenwirt Agathe (Anton) We.** 1.
Kaiser Otto, Angestellter Eg.
Netzel Eduard, Kaufmann 1.

9 **Wiedmann Otto**, Goldschmied 1.
Hübner Lina (Hermann), Rentners We. Eg.
Hübner Lina, Verkäuferin Eg.
Schreitmüller Georg, Schleifer 2.

11 **Locher Maria (August)**, Fabrikant. We. 3.
Ade Georg, Werkmeister Eg.
Klimm Franz, Baumeister u. Gew.-Oberl. 1.
Bockstatt Eugen, Werkmeister 2.

+ Möhlerstraße
+ Buchstraße +

13 **Funk Emilie (Albert)**, Graveurs We. 1.
Funk Emilie, Schreibgehilfin 1.
Riegert Margarete, Schaffners We. 2.
Riegert Luise, Rentnerin 2.

Rechte Seite

14 **Rumpp Paul**, Glasermeister, Glaserei Eg.
Wagner Hans, Bauingenieur 1.
Dietrich Franz, Kaufmann 2.

16 **Weber Andreas**, Maschinist 1.
Prebeck Josef, Drogist Eg.
Weber Carl, Kaufmann 2.

Gewand Galgenschlößle

Benannt nach dem dortigen Gewand. Befindet sich nördlich der Oberbettringerstraße

1 **Kraus Bernhard**, Buchdruckereibesitzer (wohnt Münsterplatz 19)
Kitzenmaier Alois, Schlosser Eg.
Ruisinger Anton, Polizeiwachtmeister 1.

2 **Schmid Bernhard**, Hilfsmonteur Eg.
Schmid Katharina, Landwirts We. Eg.

Gartenstraße

Benannt nach früher in der Umgebung befindlichen Obstgärten.
Führt von der Josefstraße südlich zur Bergstraße

Linke Seite

+ Josefstraße +

5 **Schwarzkopf Martha (Franz)**, Kfm. We. 2.
Stotz Richard, Silberschmiedewerkstätte Eg.
Stotz Toni, Kontoristin Eg.
Merk Hugo, Werkzeugmacher 1.
Sorg Lina, Polisseuse 1.
Sorg Anna, Durchstoßerin 1.
Trah Maria (Karl), Postbeamten We. 2.

+ Schreinerstraße

7 **Hummel Mathilde (Georg)**, Wirts We. 1.
z. „Germania", Schankwirtschaft Eg.
Eberhardt Mathilde, Büglerin 2.

9 **Nann Lorenz**, Fachlehrer 1.
Mann Anna, Kanzleisekretärin Eg.
Mann Karoline, Postsekretärin a. D. Eg.
Paulus Konrad, Friseur 1.
Heinrich Wilhelm, Silberschmied 2.

9a **Nann Lorenz**, Fachlehrer (w. Gartenstr. 9)

11 **Betz Josef**, Baumstr. (w. Rechbergstr. 44)
Betz August u. Co., Silberwarenfabrik Eg.
Berger Wilhelm, Rentner Eg.
Berger Agnes, Kontoristin Eg.
Berger Hedwig, Modistin Eg.
Maier Hans, Zollsekretär 1.
Jaiser Hermann, Bankbeamter 2.

13 **Schmid Anton**, Schreinermeister, Bau- u. Möbelschreinerei Eg. u. 1.
Häberle Albert, Kraftfahrer 2.
Knobel Josef, Elektromonteur 2.
Mörgenthaler Eugen, Schreinermeister 3.

15 **Soergel Alice** u. **Gertrud**
Beck Eugen, Bez.-Vertr. der Singer-Nähmaschinen AG. Eg.
Diesch Theresia, Hausgehilfin 1.
Soergel Alice, Vertragsangestellte 1.
Soergel Gertrud, Lehrerin 1.
Rettenmaier Johann, Fachschulrat a. D. 2.
Rettenmaier Brunhilde, Haustochter 2.

17 **Werner Xaver**, Postassistent a. D. 1.
Brenner Otto, Buchdrucker 1.
Ripberger Cyriak, Postassistent a. D. 2.

21 **Hamberger Karl**, Mechaniker Eg.
Breyer Ilse, BdM-Untergauführerin Eg.
Schwarz Oskar, Ackerbaumeister 1.
Kühnle Paul, Rentner 2.

+ Josefstraße +
+ Rechbergstraße +

★Trinkt Engelbräu★
Tel. 2289 (Kübele) Tel. 2289

Rechte Seite

2 **Rupp Luise (Karl)**, Fabrikanten We.
Juwelenfabrik, u. Schüler Wilh. Eg. u. 1.
Kirchner Karl, Angestellter 2.

4 **Grupp Adolf**, Silberarbeiter 1.
Riedel Walter, Graveurgeschäft Eg.
Riedel Walter, Graveurmeister Eg.
Schwarz Karl, Schreiner Eg.
Högerle Josef, Gürtlermeister 1.
Bertsch Friedrich, Stahlgraveur 2.

6 **Kolb Bernhard**, Graveur Eg.
Kolb Anna, Haustochter Eg.
Kolb Anton, Uhrmacher Eg.
Jaudaß Georg, Kabinettmeister 1.
Heckmann Adolf, Stahlgraveur 2.

8 **Ostertag Heinrich**, Terrazzo-, Steinholz- und Plattengeschäft Eg.
Ostertag Käthe, Haustochter Eg.
Jourdan Wilhelm, Kaufmann 1.
Kober Martha, Hausgehilfin 1.
Kratochwille Karl, Rentner 2.

10 **Lenz Vitus**, Malermeister Eg.
Maier Heinrich, Kaufmann 1.
Uhl Gustav, Ziseleur 2.

12 **Kuhnle Walburga (Karl)**, Fabrikt. We. 2.
Hoerber Friedrich, Elektrotechniker Eg.
Schiller Josef, Oberpräzeptor a. D. 1.
Schiller Maria, Haustochter 1.
Deusch Eugenie, Fräulein, Privat. 3.
Deusch Maria, Fräulein 3.

16 **Fischer Karl**, Professor a. D. 1.
Eckert Magdalene (Emil), Kfm. We. Eg.
Eckert Paula, Postsekretärin a. D. Eg.
Eckert Elisabeth, Haustochter Eg.
Fischer Robert, Silberschmiedmeister 1.
Herold Josefine, Hausangestellte 1.
Stütz Georg, Oberlehrer a. D. 2.

Gemeindehausstraße

Benannt nach dem dort befindlichen Gemeindehaus
Führt von der unt. Zeiselbergstraße 1 zur Oberbettringerstraße

Ungerade Hausnummern

3 **Brazel Johanna (Friedrich) We.**
(wohnt Eytigkoferstr. 7)
Oechsle Rudolf, Obersekretär Eg.
Schwab Michael, Konstrukteur 1.
Herzer Robert, Metalldrückermeister 2.

5 **Der württ. Fiskus** (Finanzministerium, Bauabtlg.), Staatsrentamt Ellwangen
Rudolph Emil, Oberregierungsrat Eg. u. 1.

7 **Evangelische Kirchengemeinde**
Waldenmaier Johannes, Hausmeister Eg.
Evang. Kindergarten Eg.
Geiger Emil, Stadtpfarrer 2.
Ev. Stadtpfarramt 3, Hausverwaltung 2.
Städt. Frauenarbeitsschule 2.
Evang. Diakonissenstation 2.
Adrion Friederike, Diakonissin 2.
Kurz Elise, Diakonissin 2.
Benner Gertrud, Diakonissin 2.
Beutler Karoline, Diakonissin 2.
Koch Rosa, Diakonissin 2.
Maurer Barbara, Diakonissin 2.
Bäuerle Lydia, Kinderschwester 3.
Schönborn Elisabeth, Kinderschwester 3.

11 **Beck Johannes**, Privat. 2.
Hokenmaier Josef, Kunstwerkstätte Eg.
Nagel Karl, Gold- u. Juwelen-Werkst. 2.

15 **Frey Alois sen.**, Privat. 1.
Truhlar Brigitte (Adalb.), Schneid. We. Eg.
Truhlar Adalbert, Kaufmann Eg.
Truhlar Franziska, Hilfsarbeiterin Eg.
Frey Maria, Haustochter 1.
Groß Anna (Karl), Rentners We. 2.
Groß Theresia, Haustochter 2.

Gerade Hausnummern

2 **Rudolph Josef**, Prokurist i. R. 1.
Wacker Babette (Ant.), Oberwachtm. We. Eg.
Rudolph Antonie, Verkäuferin 1.
Rudolph Leotina, Sprechstundengehilfin 1.
Maier Wilhelm, Uhrmacher 1.
Stauch Gebhard, Malermeister 1.

6 **Spahr & Co.**, Silberbelagwaren-Fabrik Eg. u. 1.
Spiller Wilhelm, Porzellanbrenner 3.

12 **Weng Thekla We.** (wohnt Adelsheim)
Haas Anton, Gußputzer Eg.
Angstenberger Bruno, Dipl.-Ingenieur 1.
Schwarz Alfred, Architekt 2.

14 **Kucher Julius**, Privat. 2.
Wanner Maria, Dampfwasch- u. Bügel-Anstalt Eg.
Moosmayer Agnes, Privat. 1.
Moosmayer Sophie, Privat. 1.
Scheef Lina, Privat. 2.

Gewand Georgishof

Benannt nach dem Gewand. Befindet sich in der Richtung Herlikofen

Ungerade Hausnummern

1 **Haas Josef**, Landwirt Eg.
Körger Margarete, Landwirts We. Eg.
Körger Anna, Hilfsarbeiterin Eg.
Körger Maria, Taglöhnerin 1.

3 **Hospitalverwaltung**, Marktplatz 37
Martin Bernhard, Landwirt Eg. u. 1.

Gerade Hausnummern

2 **Hospitalverwaltung**, Marktplatz 37
Sternhaldegut (Wohnungen nicht besetzt)

4 **Ohnewald Josef**, Wagner Eg. u. 1.

Gerberstraße

Benannt nach den früher hier befindlichen Gerbern
Führt von der Klarenbergstraße 50 gegen den Klarenberg

Linke Seite

3 **Knapp Maria (Rup.)**, Schneiderm. We. 1.
Knapp Richard, Optiker Eg.
Schurr Anna, Hausfrau 1.
Schurr Gertrud, Wachsarbeiterin 1.

Glockgäßle

Benannt nach dem Glockenturm. Führt von der Bocksgasse 11 zum Münsterplatz

Linke Seite

1 **Buhl Joh.**, Komm.-Ges., Buhlgäßchen 5
Eisenlager Eg.

3 **Kohler Franz Erben**
Neufischer Franz, Schreinermeister Eg.
Kohler Franz, Silberarbeiter 1.
Debler Adolf, Silberarbeiter 2.

Schuhhaus Baumann
Fernruf 1201 * Ledergasse 3

Goethestraße

Benannt nach Joh. Wolfgang v. Goethe, größter deutscher Dichter, geb. 1749, gest. 1832. Führt von der Ludendorffstraße 38 bis zur Saarstraße

Linke Seite

1 **Hof Gottlob**, Mechanikerm., mech. Werkst. Eg.
Schmid Georg, Oberlehrer 1.
Schmid Lidy, Haustochter 1.
Schmid Marianne, Haustochter 1.
Diem Julie (Adolf), Gewerbeschulrats We. 2.

3 **Rempis Lina Erben**
Geiger Leopold, Inh. Eduard Rempis, Bijouterie-Großhandlung Eg.
Wiedmann u. Ott, Devotionalien- und Metallwarenfabrik Eg.
Rempis Eduard, Kaufmann 1.

5 **Kurz G.**, Kommandit-Gesellschaft, Silberwarenfabrik Eg. u. 1.

\+ Karlstraße +

9 **Der württ. Fiskus**, Verwaltung des Finanzministeriums, Bauabteilung, Staatsrentamt Ellwangen
Dreiz Otto, Bez.-Baumeister Eg.
Hellerich Elsa (Eugen), Direktors We. Eg.
Böß Friedrich, Rechnungsrat 1.
Kraut Friederika (Karl), Bezirksn. We. 1.
Kraut Erna, Pflegerin 1.
Kraut Frida, Pflegerin 1.
Hahn Paul, Oberwachtmeister i. R. 2.
Geiser Guntram, Photograph 2.

11 **Der württ. Fiskus**, Verwaltung des Finanzministeriums, Bauabteilung, Staatsrentamt Ellwangen
Straub Maria (Eugen), Landgerichtsrats We. Eg.
Härle Klara, Privat. Eg.
Haffa Hans, Oberlehrer Eg.
Zeller Klara, Hausgehilfin Eg.
Rau Hugo, Oberregierungsrat i. R. 1.
Angstenberger Franz, Obersekretär 1.
Popp Josef, Polizeihauptwachtmeister 2.

13 **Der württ. Fiskus**, Verwaltung des Finanzministeriums, Bauabteilung, Staatsrentamt Ellwangen
Voigtländer Hermann, Hauptmann Eg.
Unger Adolf, Rechnungsrat Eg.
Lessing Erhard, Dipl.-Ing., Gew.-Schulr. 1.
Becker Hermann, Rechnungsrat 1.
Mannal Paul, Polizeimeister 2.

\+ Olgastraße +

15/17 **Der Württ. Fiskus**, Verwaltung des Finanzministeriums, Staatsrentamt Ellwangen
Vermessungsamt

19 **Weinhöppel Hugo**, Auskunftei, Ink. und Detektiv-Institut Eg.
Ockert Richard, Bücherrevisor und Steuerberater 1.
Auskunftstelle d. Kartells d. Auskunfteien Bürgel 1.
Rodi-Franz, Kaufmann 2.

21 **Stütz Theodor**, Goldschmied 1.
Eberle Karl, Dekorateur Eg.
Widmann Jakob, Silberschmied 2.

23 **Kochendörfer Emil**, Bürstenmacher, Bürstenfabrikation Eg. u. 1.
Köhler Kath. (Friedr.), Bürstenbind. We. 1.
Hinderer Karl, Werkmeister 2.
Waldenmaier Helene (Johannes) We. 3.

25 **Hugger-Schmieg Geschwister**
Schmieg Hans, Obersekretär Eg.
Hugger Bruno, Obersekretär 1.
Hugger Franziska (Anton), Lehrers We. 2.
Hugger Martha, Kanzleiassistentin 2.

27 **Lachenmaier Friedrich**, Bezirksnotar Eg.

29 **May Georg**, Werkstätte Perli Eg., 1., 2.

37 **Huber Josef**, Bezirksschornsteinfegermeister Eg. u. 1.

39 **Herrmann Karl**, Kaufmann Eg. u. 1.
Herrmann Erwin, Kaufmann 1.
Maucher Alois, Hauptlehrer 2.
Herrmann Rudolf, Kaufmann 3.

45 **Stadtgemeinde Schwäbisch Gmünd**
Baur Josef, Hausmeister Eg.
Jahnturnhalle d. Stadtgem. Schw. Gmünd

Rechte Seite

2 **Der württ. Fiskus**, Verwaltung des Finanzministeriums, Bauabteilung, Staatsrentamt Ellwangen
Gesundheitsamt Eg. u. 1.
Müller Leo, Desinfektor 2.

\+ Karlstraße +
\+ Olgastraße +

24 **Rauscher Robert**, Reichsb.-Insp. Eg. u. 1.
Rauscher Josefine, Kontoristin 2.

26 **Herkommer Agnes und Stütz Lucie**
Herkommer Agnes, Dr. phil., Lehrerin
Stütz Lucie, Lehrerin

30 **Schabel Albert**, Kaufmann Eg. u. 1.

32 **Weber Karl**, Stukkateur 1.
Linsenmaier Willi, Maschinenschlosser Eg.

34 **Grupp Franz**, Reichsb.-Insp. Eg. u. 1.

36 **Rohrmuß August**, Fabrikant 1.
Hauber Gust., Silberketten- u. Schmuckwarenfabrik Eg.
Rohrmuß Antonie We., Privat 1.
Reißmüller Max, Silberschmied 2.

104 **Eisele Josef**, Monteur Eg.

106 **Schierle Hermann**, Goldschmied Eg.

Grabenstraße

Benannt nach dem äußeren Stadtgraben
Führt vom Restaur. Hopfensitz gegen die Unt. Zeiselbergstraße

Ungerade Hausnummern

1 **Beck Auguste**, Privat. 1.
Domma Maria, Verkäuferin Eg.
Waibel Karl, Heizer Eg.
Waibel Josefine, Kontoristin Eg.
Waibel Karl sen., Rentner Eg.
Geiger Johann, Obersekretär 1.
Keller Georg, Schreiner 1.
Urbon Julius, Hausinspektor a. D. 2.

3 **Besson Adolf**, Fabrikant 1.
Rempis Fritz, Dr. med., prakt. Arzt Eg.
Kiemele Berta, Hausgehilfin Eg.
Besson Antonie, Haustochter 1.
Besson Albert, Kaufmann 2.

★Trinkt Engelbräu★
Tel. 2289 (Kübele) Tel. 2289

Gerade Hausnummern

2 **Weiß Anna**, Privat. 1.
Blessing Wilhelmine (Leonhard), Goldschmieds We. Eg.
Rauscher Maria, Privat. Eg.
Geiger Emil, Kaufmann 1.

4 **Eberhard Hermann**, Dr. med. dent. Eg.
Pezold Julie (Ferdinand), Verwalt. We. 2.
Pezold Helene, Haustochter 2.

Graneggstraße

Führt von der Klarenbergstr. 68 gegen den Waldstetterbach

6 **Müller Josef**, Optiker, Spezial-Optik Eg.
Kolb Hans, Studienrat 1.
Müller Eugen, Schlosser 2.

9 **Helmle Josef**, Hilfsarbeiter Eg.
Mozer Albert, Kraftfahrer 1.

10 **Grupp Bernhard**, Oberpostschaffner 1.
Kreher Karl, Werkmeister Eg.

12 **Kanzler Johannes**, Hausdiener Eg.
Funk Karl, Bankbeamter 1.

Gutenbergstraße

Benannt nach Johannes Gutenberg, Erfinder der Buchdruckerkunst, geb. um 1400, gest. um 1467. Führt von der Klarenbergstraße dem Waldstetterbach entlang

Ungerade Hausnummern

1 **Holl Albert**, Professor und Bildhauer 1.
Holl Elise (Michael), Gew.-Schulr. We. Eg.

3 **Betz Josef**, Silberarbeiter 1.
Schweizer Luise, Hausfrau 1.

5 **Kucher Josef**, Silberarbeiter 1.
Hopfensitz Karl, Kassier Eg.
Arnold Karl, Vertreter 2.

7 **Bader Josef**, Kassengehilfe Eg.
Bader Helene, Polisseuse Eg.
Nolle Josef, Vertreter 1.
Lutz Georg, Fasser 2.

9 **Offenloch Johannes**, Maschinenmeister Eg.
Offenloch Maria, Kontoristin Eg.
Offenloch Rosa, Montiererin Eg.
Grau Friedrich, Bierführer 1.

11 **Stütz Josef**, städt. Angestellter 1.
Müller Ludwig, Silberarbeiter Eg.
Kraus Johann, Gürtler 2.

13 **Kienzle Kreszentia**, Versilberin 2.
Bissinger Karl, Goldschmied Eg.
Bissinger Maria, Lehrerin Eg.
Kienzle Alfons, Goldschmied 1.

15 **Hetzel Alois**, Zimmermeister, Zimmergeschäft Eg. u. 1.
Reiß Wilhelm, Schleifer Eg.
Maier Johannes, Rangiermeister a. D. 1.
Renz Paul, Rentner 2.
Utz Karl, Reichsangest. b. Finanzamt 2.

21 **Spar- und Bauverein Gmünd eGmbH.**
Steinbrück Hermann, Schleifer Eg.
Weitmann Dorothea (Xaver), Grav. We. 1.
Weitmann Maria, Kontoristin Eg.
Amann Bernhard, Graveur Eg.
Reulen Adolf, Fasser 1.
Seid Christian, Schriftsetzer 2.
Seid Erika, Hilfsarbeiterin 2.
Riedel Franz, Rentner 2.
Riedel Berta, Polisseuse 2.

33 **Stadtgemeinde Schwäb. Gmünd**
Irtenkauf Josef, städt. Wagner Eg.
Klaus Engelbert, Schneider 1.
Klaus Maria, Hilfsarbeiterin 1.
Klaus Hildegard, Kontoristin 1.

35 **Feuerpeil Peter**, Elektromonteur 1.
Berhalter Paul, Kaufmann Eg.
Stöckle Wilhelm, Lagerarbeiter 2.

Gerade Hausnummern

2 **Wagenblast Emil**, Guillocheur 1.
Krill Emilie, Aussägerin Eg.
Krill Klara, Verkäuferin Eg.
Kenner Marie (Christ.), Formermstr. We. 2.

4 **Hirsch Alfred**, Kabinettmeister 1.
Schäufele Fritz, Kaufmann Eg.
Abele Marie, Rentnerin 2.

6 **König Christine**, Ehefrau 1.
Ried Bonaventura, Steuer-Assistent Eg.
König Adolf, Goldschmied 1.
Hentzschel Ernst, Goldarbeiter 2.

8 **Eckstein Matthäus**, Goldarbeiter Eg.
Mund Marie (Friedrich), Schleif. We. 1.
Mund Emma, Kontoristin 1.
Bauder Karl, Schneider 1.
Eckstein Eugen, Stahlgraveur 2.

10 **Gold Helene (Josef)**, Schreiners We. 2.
Bissinger Hermann, Maschinensetzer Eg.
Hägele Hugo, Werkzeugmacher 1.

12 **Kleinhans Paul**, Angestellter 1.
Eymann Friedrich, Hammerarbeiter Eg.
Herzer Josef, Rentner 2.

14 **Stahl Anna**, Hauptlehrerin 1.
Stahl Clemens, Kaufmann Eg.
Walter Alois, Kabinettmeister 2.
Haas Moritz, Aetzer 2.

34 **Jeuter Friedrich**, Schleifer Eg.
Tränkle Margarete, Rentnerin Eg.
App Paul, Silberschmied 1.
Stütz Karl, Goldschmied 2.

Haeselerweg

Benannt nach Generalfeldmarschall Gottlieb Graf v. Haeseler
Führt von der Buchstraße 46 gegen das Hart

2 **Gemeinnützige Wohnungsfürsorge eGmbH. Stuttgart**
Baumann Leo, Härter Eg.
Eiermann Karl, Schlosser 1.

4 **Gemeinnützige Wohnungsfürsorge eGmbH. Stuttgart**
Schwaiger Josef, Postschaffner Eg.
Maier Eugen, Stricker 1.

Farbenschmidt
Hofstatt 5 - Fernruf 2976

6 **Gemeinnützige Wohnungsfürsorge eGmbH. Stuttgart**
Thaler Anton, Schleifer Eg.
Kübler Otto, Kassendiener 1.

8 **Gemeinnützige Wohnungsfürsorge eGmbH. Stuttgart**
Schönberger Anna (Josef), Schneidermeisters We. Eg.
Schönberger Erich, Maschinenarbeiter Eg.
Schönberger Erwin, Schlosser Eg.
Lang Alfons, Schlosser 1.

10 **Gemeinnützige Wohnungsfürsorge eGmbH. Stuttgart**
Stegmeier Emilie (Otto), Ziseleurs We. Eg.
Mayer Heinrich, Maschinenarbeiter 1.

12 **Gemeinnützige Wohnungsfürsorge eGmbH. Stuttgart**
Rauscher Emil, Maschinenformer Eg.
Schuster Karl, Gußputzer 1.

14 **Gemeinnützige Wohnungsfürsorge eGmbH. Stuttgart**
Ebser Wilhelm, Kontrollmeister Eg.
Kaz Willi, Former 1.

16 **Gemeinnützige Wohnungsfürsorge eGmbH. Stuttgart**
Schall Erwin, Former Eg.
Stemmler Willi, Former 1.

18 **Gemeinnützige Wohnungsfürsorge eGmbH. Stuttgart**
Schönberger Karl, Stahlgraveur Eg.
Bölstler Josef, Facharbeiter 1.

20 **Gemeinnützige Wohnungsfürsorge eGmbH. Stuttgart**
Knauer Hermann, Eisendreher Eg.
Bauer Karl, Mechaniker 1.

Hahnenbach

Benannt nach dem früheren Stadtpfleger Hahn, gestorben um 1882. Führt von der Hint. Schmidgasse 9 zur Honiggasse

Rechte Seite

2 **Schleicher Adolf**, Kaufmann 1.
Schleicher Johann, Inh. Adolf Schleicher, Kolonialwarenhandlung Eg.
Höfer Gottlieb, Maurer 2.

6 **Schropp Gotthilf** (wohnt Postgasse 5)
Schropp Gotthilf, Mechaniker 1.

8 **Schleicher Wilhelm**, Werkzeugmacher 1.
Laugomer Chr., Schreiner, Schreinerei Eg.
Laugomer Alfred, Schreiner 1.
Hofbauer Luise (Michael), Formers We. 2.

Hahnenstraße

Benannt nach dem früh. Stadtpfleger Hahn, gest. um 1882. Führt von der Hasenhaldestr. 8 in westl. Richtung ins Feld

Rechte Seite

2 **Deschler Jakob**, Silberarbeiter Eg. u. 1.
Deschler Maria, Kontoristin Eg. u. 1.
Deschler Anna, Haustochter Eg. u. 1.

4 **Knaupp Rosa (Christian)**, Drehers We. 1.
Knaupp Aug., Besteckkasten-Einricht. Eg.
Stütz Hermann, Prokurist 2.

6 **Tränkle Johannes**, Guillocheur Eg. u. 1.
Tränkle Emil, Guillocheur Eg. u. 1.
Tränkle Berta, Haustochter 1.
Lutz Josefine (Karl Theodor), Ing. We. 1.

8 **Buck Josef**, Oberlehrer 1.
Keifer Josef, Kreispfleger a. D. Eg.

Hans-Scherr-Weg

Benannt nach Hans Scherr, geb. 1817 in Rechberg. Mußte 1848 als Revolutionär in die Schweiz flüchten, wo er bis zu seinem Tode 1886 als Lehrer wirkte. Führt von der Schwerzer-Allee gegen die Goethestraße

5 **Denner Ernst**, Kaufmann
9 **Schmid Karl**, Eisendreher
11 **Grimm Franz**, Hilfsarbeiter

Harlstraße

Führt vom Wasserreservoir an der Oberbettringerstraße gegen den Klarenberg

2 **Péclard Marie**
Schöll Hermann, Kaufmann Eg.
Péclard Hans, Kaufmann 1.

4 **Veit Karl**, Prokurist Eg. u. 1.

6 **Wille Hermann**, Oberlehrer Eg. u. 1.
Wille Lore, Dipl.-Musiklehrerin 1.

8 **Leyh Karl sen.**, Mechaniker Eg.
Leyh Karl jun., Mechaniker Eg.
Hügel Josef, Feldwebel Eg.
Herrmann Josef, Goldschmied 1.

19 **Völkert Christian**, Kreisbaumwart i. R. Eg.
Völkert Hermann, Baumwart Eg.
Lang Eugen, Direktor 1.

40 **Bodenhöfer Heinz**, Oberlehrer i. R. Eg. u. 1.
Bodenhöfer Julie, Kontoristin 1.
Bodenhöfer Erika, Arbeiterin 1.

46 **Weller Christian**, Zeichner Eg. u. 1.

Gewand Harl

Benannt nach dem Gewand. Befindet sich an der Anhöhe gegen Oberbettringen

2 **Lang Anton**, „Sonnenhof", Höhenrestaurant und Café Eg. u. 1.
Bux Rösle, Stütze Eg.

3 **Burkhardt Andreas**, Café-Restaurant z. Hart Eg. u. 1.

7 **Feuerle Alfons**, Professor Eg. u. 1.

13 **Kolb Wilhelm sen.**, Landwirt Eg.
Kolb Wilhelm jun., Landwirt Eg.

14 **Weber Eugen Erben**
Krämer Karl, Gehäusemacher Eg.
Weber Magdalena, Fräulein 1.

Hasenhaldestraße

Führt von der Rechbergstraße 29 zum Südbahnhof

Linke Seite

1 **Gendle Emil**, Kfm. (w. Rechbergstr. 29)
Lammer Albert, Schuhmacher 1.

3 **Weida Adolf**, Goldschmied Eg.
Sigg Maria (Jakob), Eisenbahnsekr. We. 1.

★Trinkt Engelbräu★
Tel. 2289 (Kübele) Tel. 2289

5 **Domhan Franz**, Graveur Eg.
Domhan Walter, Uhrmacher Eg.
Kleinhans Maria (Emil), Goldarb. We. 1.

7 **Fahrbach Katharina (Christian), We.**
(wohnt in Korb OA. Waiblingen)
Ziller Bernhard, Metalldreher Eg.
Durst Christian, Polizeihauptwachtmeister 1.

9 **Bühner Christian**, Goldarbeiter
(wohnt in Neuyork)
Stadelmaier Karl, Ziseleur Eg.
Stadelmaier Alois, Rentner Eg.

13 **Schürle Johann**, Rentner Eg.
Loritz Sofie (Augustin), Schreiners We. 1.

17 **Köngeter Georg**, Hilfsarbeiter 1.
Vetter Albert, Kraftfahrer Eg.

21 **Herkommer Lambert**, Fasser Eg.
Beckert Hermann, Werkmeister i. R. 1.
Herkommer Josef, Stahlgraveur 2.

23 **Klotzbücher Karl**, Retoucheur 1.
Kuhn Bernhard, Presser Eg.
Balle Karl, Eisendreher 2.
Balle Oskar, Mechaniker 2.

25 **Rauner Leonhard**, Hilfsarbeiter Eg.
Herre Friedrich, Buchbinder 1.

Rechte Seite

2 **Mohring Gustav**, Rentner Eg.
Singvogel Karl, Schreiner 1.

Lerchenstraße +

4 **Trittler Michael**, Postschaffner i. R. Eg.
Trittler Maria, Postassistentin Eg.
Knodel Regina, Schuhfakrikarbeiterin 1.

8 **Beiermeister Alfons**, Sekretär Eg. u. 1.

Hahnenstraße +

10 **Hirner Anton**, Landwirt Eg. u. 1.

16 **Beißwanger Georg**, Goldarbeiter 2.
Krieg Hermann, Mechaniker Eg.
Barth Johann, Polizeihauptwachtmeister 1.

18 **Rieg Josef**, Rentner 1.
Mitsch Anton, Bauarbeiter Eg.
Rieg Paula, Versandarbeiterin 1.
Hieber Anton, Mechaniker 2.
Hieber Theresia (Johann), Schneid. We. 2.
Rudolph Georg, Rentner 3.

20 **Wilke Geschwister**
Klotzbücher Mathilde (Franz), Lagerarbeiters We. Eg.
Herkommer Wilhelm, Goldschmied 1.
Kaiser Hans, Uhrmacher 1.
Weida Otto, Kaufmann 2.
Wilke Thekla, Kontoristin 3.

22 **Gerner Franz**, Eisenbahnlademeister
(wohnt in Mögglingen)
Hägele Johanna, Kontoristin Eg.
Hägele Hermann, Ortsvertr. d. Stuttg. Vorsorge GmbH. Eg.
Nuding Jakob, Goldarbeiter 1.
Nuding Anna, Näherin 1.
Oberdörffer Franz, Ziseleur 2.
Fritz Karl, Schlosser 3.

24 **Braun Josef**, Privat.
Wahl Gustav, Techniker Eg.
Schabel Josef, Sparkassenangestellter 1.
Schiller Alfons, Kunstgießermeister 2.

Hauffstraße

Benannt nach dem schwäb. Dichter Wilhelm Hauff, geb 1802, gest. 1827. Führt von der Lorcherstraße 22 zum Wehrbezirkskommando

Linke Seite

3 **Engel Immanuel**, Fabrikant 1.
Bader Alois, Kaufmann Eg.
Schuster Max, Feldwebel 2.

Rechte Seite

6 **Bidlingmaier Josef**
Abele Alois, Hausmeister Eg.
Bidlingmaier Josef, GmbH., Uhrenfabrik Eg., 1., 2. u. 3.
Bidlingmaier Josef sen., Fabrikant 4.
Bidlingmaier Josef jun., Kaufmann 4.
Bidlingmaier Bernhard, Techniker 4.
Bidlingmaier Anton, Techniker 4.

Haydnstraße

Benannt nach Joseph Haydn, geb. 1732, gest. 1809
Führt von der Klarenbergstraße zum Waldstetterbach

Linke Seite

1 **Gmünder Siedlungsgesellschaft mbH.**
(Turniergraben 24)
Spindler Paul, Dreher Eg.
Salazzari Johann, Maurerpolier 1.

2 **Rohatsch Julius**, Schleifer 1.
Langrock Walter, Kabinettmeister Eg.

Hindenburgplatz +

3 **Gmünder Siedlungsgesellschaft mbH.**
(Turniergraben 24)
Stütz Josef, Juwelenmonteur Eg.
Schmid Maria (Alfred), Korbmachers We. 1.

5 **Albrecht Albert**, Fasser Eg.
Munz Josef, Hammerarbeiter 1.

7 **Kraus Josef**, Hammerarbeiter 1.
Wagenbauer Anton, Maler u. Tapezier Eg.

9 **Waibel Karl**, Wirt (w. Klarenbergstr. 54)
Mitsch Anton, Presser Eg.
Halder August, Kammerarbeiter 1.

11 **Bulling Anton**, Goldarbeiter 1.
Mann Emma, Privat Eg.
Mann Friedrich, Schlosser Eg.
Mann Emma, Bedienung Eg.

13 **Bäuerle Johannes**, Optiker
(wohnt Weißensteinerstraße 63)
Hannemann Wilhelm, Schlosser Eg.
Kratochwille Wilhelm, Hilfsarbeiter 1.

15 **Förstner Hermann**, Metalldrücker 1.
Kott Gustav, Installateur Eg.
Kißling Maria (Joh.), städt. Heizers We. 1.

17 **Kallfaß Karl**, Fasser 1.
Kuhn Friedrich, Rentner Eg.

19 **Wild Karl** (wohnt in Schramberg)
Scherrenbacher Josef, Schreiner Eg.
Alt Wilhelm, Drogist 1.
Dehn Luise, Bedienung 2.

21 **Hammelehle Eugen**, Gipsermeister Eg.
Müller Josef, Reichsw.-Angestellter Eg.
Roth Friedrich, Schreinermeister 1.
Kißling Hermann, Kaufmann 2.

Schuhhaus Baumann
Fernruf 2202 ✱ Ledergasse 3

Herlikoferstraße

Benannt nach dem Ort Herlikofen, nach welchem die Straße führt. Beginnt an der Unterführung beim früh. Garnisonlaz.

Linke Seite

7 **Deutsches Reich, Heeresverwaltung**
Bayer David, Unteroffizier Eg.
Bügel Willy, Unteroffizier Eg.
Durst Friedrich, Feldwebel 1.
Graupner Hans, Feldwebel 1.
Keim Richard, Feldwebel 2.
Beißwanger Alfred, Unteroffizier 2.
Lischitzki Heinz, Unteroffizier 3.

9 **Deutsches Reich, Reichsfinanzverwaltung**
Glauert Fritz, Lagerverwalter 1.
Denner Ernst, Unteroffizier 1.

11 **Deutsches Reich, Reichsjustizverwaltung**
Martis Wilhelm sen., Rechnungsrat 1.
Martis Wilhelm jun., Unteroffizier 1.

13 **Deutsches Reich, Reichsjustizverwaltung**
Frauenstrafgefängnis Gotteszell
Klozenbücher Michael, Hilfswachtmstr. Eg.
Klozenbücher Josefine, Kontoristin Eg.
Klozenbücher Marie, Korsettnäherin Eg.
Klozenbücher Hermann, Schreiner Eg.
Nägelsbach Agnes, Strafanstaltsoberin 1.
Eberbach Hilde, Verwaltungssekretärin 1.
Clauß Gertrud, Oberlehrerin 1.

15 **Deutsches Reich, Reichsjustizverwaltung**
Frauenstrafgefängnis Gotteszell
Nußstein Emma, Oberwachtmeisterin Eg.
Sieber Kurt, Regierungsrat 1.

17 **Deutsches Reich, Reichsjustizverwaltung**
Frauenstrafgefängnis Gotteszell
Noll Alfons, Oberwachtmeister 2.
Lucky Richard, Oberverwalter 1.

19 **Deutsches Reich, Reichsjustizverwaltung**
Frauenstrafgefängnis Gotteszell
Waker Gertrud, Oberwachtmeisterin
Haas Mathilde, Hauptwachtmeisterin
Bayrle Maria, Hauptwachtmeisterin
Jungk Lina, Oberwachtmeisterin
Vogt Martha, Oberwachtmeisterin
Schwarz Gertrud, Oberwachtmeisterin
Brenner Magdalena, Oberwachtmeisterin
Döttling Klara, Oberwachtmeisterin
Knecht Anna, Oberwachtmeisterin
Köhler Josefine, Oberwachtmeisterin
Krautter Friederike, Oberwachtmeisterin
Künkele Gertrud, Oberwachtmeisterin
Böhringer Hermine, Oberwachtmeisterin
Waibel Ottilie, Oberwachtmeisterin
Zimmer Anna, Oberwachtmeisterin
Jahn Klara, Oberwachtmeisterin
Beck Gertrud, Oberwachtmeisterin
Hopfensitz, Elisabeth, Oberwachtmeisterin
Nagel Martha, Oberwachtmeisterin
Carl Anna, Oberwachtmeisterin

25 **Link Hans** (wohnt Freudental, z. Hecht)
Notz Anna, Kontoristin Eg.
Müller Josef, Heeresangestellter 1.
Müller Charlotte, Damenschneiderin 1.
Vögele Willy, Reitlehrer 1.

Heubacherstraße

Führt von der Hartstraße östlich zur Oberbettringerstraße

11 **Schleich Friedrich**, Fabrikant Eg. u. 1.

13 **Péclard Augustin** (w. Oberbettringerstr. 58)
v. Parseval Rudolf, Kommandeur des 2. Batl. JR. 119

Heugenstraße

Benannt nach der benachbarten Flur Heugen
Führt von der Waldstetterbrücke zur Bergstraße

Linke Seite

1 **Bistum Rottenburg**
Kirchner Katharina, Haushälterin Eg.
Zimmer Ludwig, Superior 1.
Zimmer Theresia, Haushälterin 1.

3 **Seyfried Ludwig**, Bäckermeister, Fein- und Demeterbäckerei Eg. u. 1.
Renz Josef, Privatier 1.

5 **Bistum Rottenburg**
St. Kanisiushaus, Kindererziehungsh. Eg.
Diözesan-Paramentenverein
Kindergarten Eg.
Stocker Berta, Hausangestellte Eg.

11 **Rühle Christian**, Rentner Eg.
Kränzle Hans, Steuerinspektor 1.
Stegmaier Bernhard, Rentner 2.

13 **Vinçon Gotthold**, Gewerbeschuldir. a. D. 1.
Sticher Max, Bankprokurist Eg.
Kaufmann Sofie, Oberlehrerin a. D. 2.
Kaufmann Sofie (Friedr.), Hauptl. We. 2.

19/1 **Wacker Hermann**, Bauamtswerkmeister (wohnt Ludwigsburg)
Baur Marie (Josef), Silberarb. We. Eg.
Baur Hedwig, Haustochter Eg.
Baur Karl, Stahlgraveur Eg.

21 **Hintze Mathilde (Otto)**, Fabrikanten We. 1.
Schuler Albert, Prokurist Eg.
Maierhöfer Karl, Taglöhner 2.
Durner Anna, Haushälterin 2.

23 **Sachsenmaier Johannes**, Schneidermstr., Herrenschneiderei Eg.
Rühle Albert, Kaufmann 1.
Rettenmaier August, Goldschmied 2.

25 **Gieseler Heinrich**, künstlerischer Leiter 1.
Heilmann Richard, Fabrikant Eg.
Thesen Anny, Haustochter 1.
Ramsler Eugen, Pfarrer i. R. 2.
Erhard Martha, Haushälterin 2.
Vollmer Anna, Privat. 3.
Vollmer August, Privat. 3.

Rechte Seite

Rechbergstraße +

2 **Ellinger Jakob**, städt. Arbeiter Eg.
Geiger Franz, Maschinenschleifer 1.
Pfisterer Marie, Rentnerin 2.

4 **Stauber Karl**, Kaufmann 1.
Rudolph Antonie (Josef), Pressers We. Eg.
Rudolph Karl, Buchdrucker Eg.
Rudolph Hermann, Fasser Eg.
Stockreiter Josef, Gürtler 2.

Schreinerstraße +

★Trinkt Engelbräu★
Tel. 2289 (Kübele) Tel. 2289

4a **Stauber Karl** (wohnt Heugenstraße 4)
Haag Albert, Fabrikgebäude Eg.

6 **Brenner Karl,** Eisendreher 2.
Kalb Georg, Schuhmachermeister Eg.
Abele Emma (Bernh.), Kürschners We. 1.
Abele Rosa, Polisseuse 1.
Weber Katharina, Rentnerin 1.

10 **Weiß Margareta (Wilh.) We.,** Privat. Eg.
Weiß Margarete, Haustochter Eg.
Weinmann Jordan, Malermeister, Malergeschäft
Hauer Josef, Buchhalter 1.
Sträb Wilhelm, Schriftsetzer 1.
Sträb Karl, Reichsbahnbautechniker 1.
Spreng Otto, Goldarbeiter 3.

12 **Kuhn Albert,** Rentner Eg.
Waibel Max sen., Graveur 1.
Waibel Franz, Maler 1.
Waibel Mathilde, Haustochter 1.
Waibel Johanna, Uhrmacherin 1.
Eiberger August, Techniker 2.

14 **Salzmann Karl,** Badmeister (wohnt Horst-Wessel-Straße 18)
Hartmann Oskar, Graveurmeister Eg.
Wanner Eugen, Bankbeamter 1.
Maier Bernhard, Etuismacher 2.

16 **Stadelmaier Vinzenz,** Kabinettmeister 1.
Hinderberger Theodor, Goldarbeiter, Uhren-Reparaturwerkstätte Eg.
Bläse Emil, Uhrmacher Eg.
Rohrmus Karl, Metalldrücker 2.

18 **Maier Josef sen.,** Graveur 2.
Maier Josef jun., Kaufmann Eg.
Deschler Josefine (Karl), Stahlgraveurmeisters We. 1.
Deschler Gertrud, Etuismacherin 1.
Deschler Hedwig, Haustochter 1.
Maier Anna, Korsettnäherin 2.

20 **Bauer Theresia,** We. (wohnt Stuttgart)
Kurz Josef, Grav., Bijouteriegesch. Eg. u. 1.
Ammon Hermann, Stahlgraveur 1.

Hindenburgkaserne
auf dem Hart

1 **Deutsches Reich, Heeresverwaltung**
Wehrmacht, Abt.-Geschäftszimmer 1.

2 **Deutsches Reich, Heeresverwaltung**
Wehrmacht

3 **Deutsches Reich, Heeresverwaltung**
Wehrmacht

4 **Deutsches Reich, Heeresverwaltung**
Wehrmacht

5 **Deutsches Reich, Heeresverwaltung**
Wehrmacht

6 **Deutsches Reich, Heeresverwaltung**
Wehrmacht
Holle Albert, Kantinenpächter Eg. u. 1.
Holle Helene, Frl. 1.
Parret Frida, Haustochter 1.
Wilhelm Josef, Heizer 1.

Hindenburgplatz

Benannt nach dem Reichspräsidenten und Generalfeldmarschall von Hindenburg, gest. 1934. Befindet sich zwischen Beethoven- und Haydnstraße

Linke Seite

1 **Schabel Josef,** Goldschmied Eg.
Ocker Bernhard, Schuhmacher 1.

3 **King Elise We.** (w. Uhlbach b. Stuttg.)
Bissinger Alfons, Werkzeugmacher Eg.
Kienzle Karl, Maler 1.

5 **Sopp Wilhelm,** Elektromonteur Eg.
Wahl Johanna (Karl), Gürtlers We. 1.

7 **Stegmaier Alois,** Rentner 1.
Wink Olga, Privat. Eg.

9 **Kienzle Karl,** Kassenbote Eg.
Kienzle Hermann, Korbmacher Eg.
Kienzle Max, Graveur Eg.
Hieber August, Optiker 1.

Rechte Seite

2 **Göser Georg,** Gärtner, Gärtnerei und Lebensmittelhandlung Eg.
Göser Sofie, Haustochter Eg.
Gerhards Peter, Bauarbeiter 1.

4 **Schöffel Otto,** Goldarbeiter Eg.
Funk Anna (Wilhelm), Fassers We. 1.

6 **Weiß Josef,** Gendarmeriewachtm. i. R. Eg.
Stühler Alexander, Postschaffner 1.

8 **Beck Franz,** Rentner Eg.
Bofinger Hermann, Schmelzer Eg.
Köhler Theodor, Silberarbeiter 1.

Hintere Schmidgasse

Benannt nach früher hier wohnenden Sensenschmieden
Führt von der Kappelgasse 13 zur Baldungstraße

Linke Seite

1 **Wagenblast Maria (Franz),** Landwirts We. 1. u. 2.
Wagenblast Anna, Kontoristin 1. u. 2.
Wagenblast Karl, Rechnungsrat 1. u. 2.
Wagenblast Paula, Ladenhalterin 1. u. 2.

3 **Seitler Anton,** Hotelier (w. Skagerrakplatz 2)
Garage Eg.
Bihr Rudolf, Schlosser 2.

5 **Weikmann Pius sen.,** Privatier 1.
Weikmann Pius jun., Kaufmann 1.
Weikmann Hedwig, Haustochter 1.
Trautwein Kaspar, Monteur 2.

7 **Erpf Katharina (Gottlob),** Färbers We. 1.
Schäuffele Ernst, Elektrotechniker, mech.-elektrotechn. Werkstätte Eg. u. 1.
Pretzler Georg, Prov.-Reisender 1.
Nagel Karl, Goldschmied 2.
Herkommer Gregor, Uhrmacher 2.

9 **Frey Albert jun.,** Bäckermeister, Bäckerei Eg. u. 1.
Frey Albert sen., Privatmann 1.
Deibele Albert, Rentner 1.
Heinfling Gottfried, Drogist 2.
Grupp Karoline, Rentnerin 2.
Waibel Max jun., Kaufmann 2.

+ Hahnenbach

Farbenschmidt
Hofstatt 5 - Fernruf 2976

11 **Vetter Heinrich,** Inh. Margarete Vetter
We., Uhrmachergeschäft Eg.
Zink Hermann, Techniker 1.
Hartmann Mathilde (Paul), Zeichn. We. 2.

13 **Wagner Josef** (w. Vord. Schmidgasse 7)
Wagner Josef, Schuhgeschäft und
Schuhmacherei 1.

15 **Krill Erben**
Lehmann Richard, Kupferschmied Eg.
Stegelmeyer Adolf, Polsterer Eg.
Bühlmaier Josef, Härter 1.
Simon Jakob, Schneidermeister 2.
Samsel Jakob, Monteur 2.
Kucher Oskar, Buchdrucker 3.

17 **Hermann Else,** Haustochter 1.
Hermann Eugen, Färbermeister, Färberei
und chem. Reinigungsanstalt Eg. u. 1.
Wendelstein Adelheid, Oberlehrers We. 2.

19 **Weber Xaver** und **Weber Berta**
Weber Xaver, Gipsermeister, Gipser- und
Stuckgeschäft Eg. u. 1.
Eping Heini, Friseurmeister Eg.
Weber Berta, Haustochter 1.
Haag Josef, Silberarbeiter 2.
Haag Klara, städt. Angestellte 2.

21 **Leicht Robert, Brauerei,** Vaihingen a.d.F.
Schröder Walter, z. „Schwabenbräu" Eg.
Beiermeister Josef, Privat. 1.
Beiermeister Max, Kraftwagenführer 1.
Betz Alois jun., Portier 2.
Scheurle Franz, Kellner 2.
Wohlwind Leopold, Ingenieur 2.

23 **Emberger Mina (Adolf),** Pflästerer-
meisters We. 1.
Emberger Josef, Pflästerermeister Eg. u. 1.

25 **Renz Friedrich,** Kfm., Einhorndrogerie
und Lebensmittelhandlung Eg. u. 1.
Maier Sofie, Hausgehilfin 1.
Renz Gertrud, Haustochter 1.
Bulling Karoline (Wilh.) Goldarb. We. 2.
Blumenstock Anna, Rentnerin 2.
Roos Walter, Adj. d. SA-Standarte 121 2.

29 **Egenrieder Josef,** Tapeziergesch. Eg. u. 1.
Reichenmiller Josef, Hilfsarbeiter Eg.
Barth Paula, Hilfsarbeiterin Eg.
Egenrieder Franziska, Näherin 1.
Reichert Gustav, Schlosser 1.
Kunz Frida, Korbmacherin 2.
Kunz Katharina (Karl), Tagl. We. 2.
Kresbach Alexander, Schlosser 2.
Egenrieder Josef, Uhrmacher 2.
Dolderer Margarete, Polisseuse 3.
Dolderer Luise, Haustochter 3.
Dolderer Albert Hilfsarbeiter 3.
Betz Alois, Hofarbeiter 3.

\+ Bürgerstraße

33 **Bretzler Stefan,** Bäckermeister,
Bäckerei Eg. u. 1.
Bretzler Eugen, Haussohn 1.
Bretzler Josef, Bäcker 1.
Doll Helene (Gustav), Graveurs We. 1.

35 **Kraus Johannes Erben**
Reißmüller Wilhelm, Handweberei und
mech. Strickerei Eg.
Baur Theresia (Wilhelm), Kfm. We. 1.
Baur Theresia, Kontoristin 1.
Baur Anna, Damenschneiderin 1.
Baur Martha, Zuschneiderin 1.
Stegmaier Otto, Ziseleur 2.
Maihöfer Xaver, Hausdiener 2.

37 **Kaißer Anna,** Verwaltungssekretärin 1.

39 **Rücker Georg,** Küfer 1.

41 **Welz Walburga (Jakob),** Gastwirts We. 1.
z. „Kronprinzen", Schankwirtschaft Eg.
Stegmaier Hans, Fasser Eg.
Welz Paula, Haustochter 1.
Borst Otto, Graveur 1.
Kamaryt Oskar, Silberarbeiter 1.
Winter Friedrich, Hilfsarbeiter 2.
Wild Wilhelm, Bauarbeiter 2.

\+ Honiggäßle

43 **Hammele Geschwister**
Hammele Max, o. H., Gold- und Silber-
warengroßhandlung, Inh. Friedrich u.
Max Hammele Eg.
Hammele Friedrich jun., Grossist 1.
Hammele Friedrich sen., Privatier 2.
Büchler Thekla (Adolf) We. 2.
Büchler Thekla, Modistin 2.
Büchler Martha, Haustochter 2.

45 **Bantel Albert,** Metzgermeister
(wohnt Freudental 12)
Steinle Karl, Kraftf., Autovermietung Eg.
Westhauser Anton, Kraftwagenführer Eg.
Scheiger Antonie, Hausfrau 1.
Scheiger Helene, Verkäuferin 1.
Kromer Maria (Thuribius), Bierbr. We. 1.
Kromer Blandine, Poliererin 1.
Stütz Maria, Poliererin 2.
Schneider Otto, Schriftsetzer 2.
Renz Alois, Rentner 2.
Goll Gustav, Händler, Vertreter der
Opil-Seifenwerke 3.

47 **Baur Karl,** Vertreter der Magdeburger
Feuerversicherungsgesellschaft 1.
Baur Josef, Inh. Roman Baur, Werk-
zeughandlung Eg.
Baur Roman, Kaufmann Eg.
Baur Amalie, Haustochter 1.
Baur August, Mechaniker 1.

49 **Zorniger Josef,** Schuhmachermeister,
Schuhmacherei Eg. u. 1.
Bohm Eugen, Kraftwagenführer 1.
Kunz Johannes, Eisengießer 2.

51 **Engst Karl,** Dienstmann 1.
Sachsenmeier Albert, Schweißer 1.
Füchsle Josef, Dreher 2.

53 **Burgmaier Wilhelm,** Uhrmachermeister 1.
Frey Karl, Hilfsdreher Eg.
Kemmelmeier Heinrich, Maschinenmstr. 1.
Wacker Melchior, Rentner 2.
Wacker Alfred, Goldarbeiter 2.

★Trinkt Engelbräu★
Tel. 2289 (Kübele) Tel. 2289

55 **Grimm Berta (Karl)**, Flaschners We. 1.
Kolb Eugen, Kassengehilfe 1.
Wiedmann Emil, städt. Arbeiter 2.

57 **Fritz Josef**, Silberschmied Eg. u. 1.
Fritz Paula, Hilfswachtmeisterin Eg. u. 1.
Fritz Johanna, Damenschneiderin Eg. u. 1.

59 **Barth Konrad**, Hilfsarbeiter 1.
Hägele Josef, Silberarbeiter 1.

61 **Munding Albert** (w. Hint. Schmidg. 14)
Reißmüller Anna, Handweberin Eg.
Reißmüller Johannes, Fineur Eg.
Reißmüller Mathilde, Goldschmiedin Eg.
Zimmermann Karl, Postschaffner 1.
Schüler Wilhelm, Goldschmied 2.
Klauß Hermann, Lehrer 2.
Vetterlein Herbert, Modellbauer 2.
Schreitmüller Alfred, Fasser 3.
Schreitmüller Berta, Kontoristin 3.
Schreitmüller Helene, Kontoristin 3.

63 **Kümmel Karoline (Johannes)**, Bäckermeisters We. 1.
Maurer Georg, Friseurgeschäft Eg.
Bonath Josef, Bäckermeister, Bäckerei Eg.
Körner Karl, Sekretär a. D. 1.
Kümmel Frida, Haustochter 1.
Döring Johanna (Karl), We. 2.
Müller Josef, Rentner 2.
Stegmeier Dorothea (Anton), Kfm. We. 2.
Stegmeier Maria, Emailleuse 2.

65 **Fluhr Andreas**, Sattlerei und Polsterwaren Eg. u. 1.
Ohrenberger Franz, Sattler 1.
Feger Georg, Eisengießereiarbeiter 2.
Hinderberger Hedwig, Kontoristin 2.
Röhrer Albert, Schleifer 2.

67 **Bühl Josef**, Graveur, Chabesofabr. und Mineralwasserhandlung Eg. u. 1.
Köhler Gustav, Lebensmittelhdlg. Eg.
Bühl Anton, Mineralwasserhandlung 2.
Reißmüller Christian, städt. Aufseher 3.

69 **Hirner Maria (Josef)**, Viehhändlers We. Eg. u. 1.
Schöllhammer Georg, Privat. Eg.
Neher Otto, Former Eg.
Marx Wilhelmine, Flachsarbeiterin 1.
Amon Friedrich, Dienstknecht 1.
Hirner Johannes, Viehhändler 1.
Koch Michael, Rentner 2.

Rechte Seite

2 **Schütz Hermann**, Dr. med. Eg., 1. u. 2.

6 **Fritsch Otto**, Sattlermeister, Sattlerei und Polsterwaren Eg. u. 1.
Fritsch Berta, Korsettnäherin 2.
Fritsch Frida, Kratzerin 2.
Fritsch Hermann, Sattler 2.

8 **Frank Gustav**, Graveur Eg. u. 1.
Frank Berta, Nudelherstellung Eg. u. 1.
Schwarz Erwin, Maschinenarbeiter 1.

10 **Knauß Georg**, Metzgermeister, Metzgerei Eg. u. 1.

12 **Welz Georg**, Schreinermeister, Bau- und Möbelschreinerei Eg. u. 1.
Häfele Eugen, Maschinenarbeiter 2.
Raab Georg, Hilfsdreher 2.

14 **Munding Alb.**, Oekonom u. Bildhauer 1.
Kaupp August, Friseurmeister, Damen- und Herrenfriseurgeschäft Eg.
Hieber Albert, Friseurmeister Eg.
Briemle Mathilde, Friseusin Eg.
Munding Albert, Steinhauer 1.
Munding Margarete, Haustochter 1.
Straubmüller Gustav, städt. Arbeiter 1.
Beer Klemens, Maschinenschleifer 2.
Rieger Maria (Josef), Kassenboten We. 2.
Schneider Friedrich, Schneider 2.

16 **Sorg Bernhard**, Kolonialw.-Hdlg. Eg. u. 1.
Sorg Martha, Postassistentin 1.
Wanner Maria, Haustochter 1.

18 **Kohleisen Wilhelm jun.**, Kfm., Schokol.- und Zuckerw.-Großhdlg. Eg. u. 1.

20 **Kohleisen Wilhelm sen.**, Privat. 1.
Domma Eugen, Tabakwarengroßhandlung Eg. u. 2.

Hirschbrunnenweg

Benannt nach dem Hirschbrunnen, nach welchem der Weg führt. Von der Bahnunterführung unterhalb des Sägewerks Stütz in westlicher Richtung der Bahn entlang

6 **Waldenmaier Georg sen.**, Rentner 1.
Waldenmaier Georg jun., Mechaniker Eg.
Drometer Hedwig, Köchin 1.
Gärtner Bruno, Ingenieur 2.

15 **Weitmann Karl**, Graveur Eg. u. 1.
Weitmann Emil, Dreher 1.

29 **Deutsche Reichsbahn-Gesellschaft**
Munz Otto, Rottenführer i. R. Eg.

Hirschgäßchen

Von der Rinderbachergasse Geb. 27 zum Höferlesbach

1 **Schabel Maria (Josef)**, Rentners We. 1.
Nagel Thomas, Schleifer Eg.
Hämmerle Paul, Molkereigehilfe 1.
Hämmerle Maria (Anton), Rentners We. 1.

3 **Jeuchner Wilhelm**, Prok. (w. Stuttgart)
Straub Rich., Holzwarengesch. f. Etui Eg.
Schippack Albert, Fabrikschreiner Eg.
Herdeg Emilie (Otto), Gewerbel. We. 1.
Herdeg Maria, Kontoristin 1.
Dangelmaier Albert, Optiker 2.
Kleemaier Michael, Schuhmacher 2.

5 **Wagner Rosine (Gottlob) We.**, Damenschneiderin, Damenschneiderei Eg.
Wagner Ludwig, Uhrmacher Eg.
Bühl Willy, Schneidermeister, Herren- und Damenschneiderei 1.
Vetter Georg, Metalldrücker 2.
Vetter Wilhelm, Schreiner 2.
Vetter Hedwig, Korsettnäherin 2.

7 **Hörnlein Emilie We. u. Treuter Karl** (wohnen Höferlesbach 8)
Langrock Hermann, Werkmeister Eg.
Hofmann Kurt, Privat. 1.
Hofmann Paula, Haustochter 1.
Hofmann Else, Haustochter 1.
Kucher Josef, Goldschmied 2.

Schuhhaus Baumann
Fernruf 2102 ✱ Ledergasse 3

7a **Hörnlein Emilie We. u. Treuter Karl** (wohnen Höferlesbach 8)
Hörnlein & Co., Inh. Hörnlein Emilie We. u. Treuter Karl, Fabrikationsräume Eg.
Hörnlein Walter, Plaketten- u. Reklameartikelfabrik Eg.

Gewand Hirtenbühl

Benannt nach dem Gewand Hirtenbühl. An der Herlikoferstraße auf halber Höhe

Ungerade Hausnummern

1 **Fuchs Otto** z. „Jägerhaus", Schankwirtschaft Eg. u. 1.

9 **Menrad Klara und Josefine**
Menrad Klara, Haustochter Eg.
Menrad Josefine, Haustochter Eg.
Menrad Käthe, Damenschneiderin Eg.
Menrad Johann, Gärtner Eg.
Conradt Walter 1.

Gerade Hausnummern

2 **Ohnewald Josef** (wohnt Georgishof 4)
Kersting, Hammerschmied Eg.
Rieger Karl, Schuhmacher 1.
Bachofer Sofie, Hilfsarbeiterin 1.
Heilig Josef, Taglöhner 1.

6 **Kröner Katharine (Johs.)**, Landw. We. Eg.
Schock Jakob, Landwirt 1.

Hochstraße

Führt von der Kornhausstraße 21 zur Königsturmstraße

Linke Seite

1 **Hauffe Sofie We.** (w. Königsturmstr. 27) u. **Kochendörffer Alb.**, Prof. We., Stuttg.
Walter Paul, Rentner 1.
Heeb Hermann, Hilfsarbeiter 1.

3 **Hauffe Sofie We.** (Königsturmstr. 27) und **Kochendörffer Alb.**, Prof. We., Stuttg.
Schirle Josef, Hilfsarbeiter 1.

7 **Böttinger Eugen** (w. Milchgasse 9)
Böttinger Eugen, Korbfabrik Eg. u. 1.
Frei Albert, Korbmacher 1.

Rechte Seite

2 **Herzer Karl**, Stahlgraveur 1.
Müller Robert, Uhrmacher Eg.
Herzer Katharina, Hebamme 1.
Herzer Klara, Kontoristin 1.

Höferlesbach

Benannt nach dem Bach Höferle. Führt vom Kalten Markt 16 zur Rinderbachergasse und Baldungstraße

Linke Seite

1 **Bommas Geschwister**
Hahn Robert, Schneider 1.
Bommas Eugen, Rentner 2.
Bommas Karl, Rentner 2.
Bommas Maria, Privat. 2.

7 **Gladitz Friedrich A.**, Glühlampenfabrik „Südlicht" GmbH. 1.
Seitler Fritz, Kraftwagenführer 2.

9 **Mayer Gustav u. Co.** (wohnt Königsturmstraße 18)
Umlauft Luise, Polisseuse Eg.
Munder Ludwig, Fasser 1.
Urbon Adolf, Schuhmacher 2.

11 **Oechsle u. Bildstein**, Komm.-Ges., Möbelfabrik Eg.
Bildstein Hedwig, Privat. 1.
Bildstein Ida, Privat. 1.
Bildstein Karl, Fabrikant 2.
Rauscher Klara (Emil), Ing. We. 2.

15 **König Eugen Wilhelm**, Heilpraktiker Eg.
König Mathilde, Privat. Eg.

19 **Gengenbach Geschwister**
Beck Josef, Metalldrücker Eg.
Gengenbach Max, Geschäftsführer 1.
Koch Rudolf, Kaufmann 2.
Hirsch Klara, Polisseuse 3.
Botzenhardt Luzie (Xaver), Hausd. We. 3.

19/1 **Gengenbach Geschw.** (w. Höferlesbach 19)
Beck Josef, Metalldrückerei Eg.

23 **Lenz Josef**, Bäckermeister, Brot- und Feinbäckerei Eg. u. 1.
Kohleisen Gustav, Taglöhner 2.
Braun Martin, Flaschnermeister 2.

29 **Kuhn Michael** z. „Wasserturm", Schankwirtschaft Eg.
Kuhn Michael, Gastwirt 1.
Funk Hermann, Schleifer 1.
Lederle Otto, Graveur 2.
Butz Christian, Taglöhner 2.

45 **Heyd Eugen o. H.**, Inh. Heyd Eugen und Hermann, Goldbijouteriefabrik Eg.
Wandres Georg, Polizei-Oberwachtmstr. 1.
Zeller Rosine (Friedr.), Schneiderm. We. 1.

47 **Haist Maria (Karl)**, Hammerarb. We. 1.
Kießlich Berthold, Hilfsarbeiter Eg.
Schmid Barbara, Vergolderin 1.
Kucher Robert, Polizei-Oberwachtmeister 2.

Rechte Seite

4 **Scheurle Franz o. H.**, Inh. Thekla Scheurle We. und Gerhard u. Erich Scheurle, Silberwarenfabrik Eg.
Kucher Hermann, Presser 1.

8 **Treuter Karl sen.**, Fabrikant Eg.
Treuter Karl jun., Rechnungsrat Eg.
Hörnlein & Co., Bijouteriefabrik, Inh. Hörnlein Emilie We. u. Treuter Karl Eg.
Hörnlein Emilie (Fritz), Fabrikt. We. 1.
Precht Eugen, Kalkulator 2.
Stitz Alfons, Kaufmann 2.

Hirschgäßchen +

10 **Veit August**, Inh. Eugen Veit, Huf- und Wagenschmiede Eg.
Veit Eugen, Schmiedmeister 1.
Zuschlag Ernst, Angestellter b. Finanzamt 2.

18 **Blattner Josef**, Maler- u. Tapeziergeschäft Eg. u. 1.

22 **Thalheimer Thomas**, Glaser 1.
Eggstein Josef, Schuhmacher-Werkstätte Eg.

28 **Schreitmüller Anton**, Fabrikant 1.
Schütz u. Doll, Inh. Anton Schreitmüller, Filigranfabrik Eg.
Schreitmüller Paul, Mechaniker 1.
Schreitmüller Klara, Haustochter 1.
Weber Karl, Kaufmann 1.
Schreitmüller Oskar, Techniker 2.

★Trinkt Engelbräu★
Tel. 2289 (Kübele) Tel. 2289

Hofstatt

Führt vom Marktplatz zum Münsterplatz

Linke Seite

1 **Rettenmayr Erwin** (w. Göppingen) und **Paula**, Marktpl. 3
Durner u. Fillinger, Dentisten Praxis 1.
Fillinger Theresia, Dentistin 1.
Durner Ludwig, Dentist 1.

3 **Das Deutsche Reich (Polizeiverwaltung)**
Polizeiverwaltung, Kriminalabteilung Eg.
Frank Eugen, Polizeirat 1.

5 **Schmidt Oskar**, Kaufmann 1.
Farbenschmidt, Inh. Schmidt Oskar, Farbwaren und Tapeten Eg.
Domhan Wilhelm, Friseurmeister 1.
Wahl Berta (Alois), Kfm. We., Privat. 2.
Wahl Hildegard, Näherin 2.
Wahl Otto, Kaufmann 2.
Wahl Eugen, Elektromechaniker 2.

7 **Das Deutsche Reich (Polizeiverwaltung)**
Polizeiwache Eg.
Polizeiamtsvorstand 1.
Polizeikasse und Fundamt 1.
Einwohnermeldeamt 1.
Leiter der Schutzpolizei 1.
Bißwang Adolf, Polizei-Hauptwachtmstr. 2.

Rechte Seite

2 **Deutsche Bank in Berlin**
Deutsche Bank, Zweigst. Schw. Gmünd Eg.
Prinz Otto, Bankdirektor 1.

6 **Weiß Hedwig, Sanitätsrats We. Erben**
Oberdörffer Theod., Oberzollinsp. i. R. Eg.
Oberdörffer Josefine, Haustochter Eg.
Oberdörffer Maria, Haustochter Eg.
Hahn Leonhard, Oberlehrer i. R. 1.
Hahn Elise, Haustochter 1.
Weiß Hedwig, Prokuristin 2.
Wolf Rosalie, Oberwachtmeisterin 2.

8 **Bentele Erwin, Dr. med.** (wohnt Oberbettringerstr. 86)
Hals-, Nasen- u. Ohrenarzt, Praxis Eg.
Ochotzki Adolf, Schlosser 1.
Brack Alfred, Dentist 2.
Götz Franz, Bürgermeister i. R. 2.

Hohenstaufenstraße

Benannt nach dem Hohenstaufen. Führt von der Ludendorffstraße 66 zur Karlstraße

Linke Seite

1 **Bader Bernhard sen.**, Graveur Eg.
Bader Bernhard jun., Fasser und Studentenart.-Geschäft Eg.
Bader Emil, Graveur 1.
Bayh Xaver, Schleifer 2.
Steidle Sofie, Polisseuse 2.

1/2 **Kling Friedrich**, Hausverwalter 1.
Hieber Elisabeth (Alois), Postschaff. We. Eg.
Ackermann Karl, Schuhmacher 2.

3 **Albrecht Johannes**, Fasser Eg.
Albrecht Maria, Korsettnäherin Eg.
Albrecht Hermann, Schleifer Eg.
Hörhold Leonhard, Rentner 1.
Flechsler Pauline, Verkäuferin 1.
Albrecht Franz, Goldschmied 2.

3/1 **Bohn Georg**, Schleifer 1.
Stütz Josef, Schleifer 1.
Bulling Katharina (Aug.), Goldschm. We. 2.
Bulling Mathilde, Verkäuferin 2.

3/2 **Maser Maria**, Hilfsarbeiterin 2.
Kitzenmaier Maria, Rentnerin Eg.
Kitzenmaier Josefine, Rentnerin Eg.
Leßler Berta (Johannes), Silberarb. We. 1.

5 **Frey Adolf**, Kaufmann (w. in Stuttgart)
Pauler Max, Kaufmann Eg.
Mayer Emilie (Karl), Oberlehrers We. 1.
Rudolph Florus, Kanzleiassistent 2.

5/1 **Herkommer Anna Erben**
Carl Hermann, Lehrer Eg.
Gengenbach Theod., Fassergeschäft 1. u. 2.
Jaumann Franz, Kunstgießer 2.

7 **Bundschuh Franz**, Oberpostinspektor 1.
Lambrecht Eustachius, Postinspektor Eg.
Bundschuh Felix, Mechaniker 1.

9 **Nogger Karl**, Oberlehrer i. R. 1.
Willer Anna, Arbeitsvermittlerin Eg.
Leitner Ida, Buchhalterin Eg.

Rechte Seite

2 **Kuhn Maria (Carl) We.**, Schuhgeschäft Eg.
Kuhn Carl, Schuhmacher Eg.
Kuhn Maria (Carl), Schuhmachermeisters We. 1.
Schweikert Karl, Kaufmann 1.
Maier Anton, Pfarrer i. R. 2.
Maier Rosa, Haushälterin 2.

2/1 **Dettinger Isidor**, Pfarrer (wohnt Ahlen OA. Biberach a. Riß)
Huber Johannes, Silberpresser Eg.
Jehle Karl, Schreiner 1.
Schwarz Josef, Silberschmied 2.

2/2 **Brecht Wilhelm**, Goldarbeiter 1.
Reichert Hermann, Elektrotechniker Eg.
Stitz Johanna (Peter), Kabinettm. We. 2.
Stitz Theresia, Haustochter 2.

4 **Bretzler Hermann**, Hammerschmied Eg.
Geiger Friederike (Josef), Kaufm. We. 1.
Haspel Georg, Galvaniseurmeister 2.

4/1 **Köhler Katharina (Friedrich) We.** (wohnt Goethestr. 23)
Kienle Richard, Kaufmann Eg.
Stöffler Karl, Mechaniker 1.
Stegmaier Leopold, Mechaniker 2.

6 **Lambert Geschwister**
Schrimpf Heinrich, Bildhauer Eg.
Mayer Georg, Steuerinspektor Eg.
Lambert. Paula, Kontoristin 1.

Farbenschmidt
Hofstatt 5 - Fernruf 2976

Honiggäßle

Führt von der Hinteren Schmidgasse 41 zur Honiggasse

Linke Seite

3 **Weber Theresia**, Heimarbeiterin 1.
Weber Hedwig, Kontoristin 1.
Beck Achilles, Mechaniker 2.

Rechte Seite

2 **Wiedmann Eugen**, Fasser 1.
Stegmaier Emma, Polisseuse Eg.

4 **Haas Bernhard**, Silberarbeiter 1.
Haas Kreszentia, Polisseuse Eg.
Haas Anna, Hilfsarbeiterin 1.
Sorg Paul, Rentner 2.
Sorg Gertrud, Haustochter 2.

6 **Ziegler Jakob**, Silberschmied 1.
Schropp Hermann, Etuismacher Eg.

Honiggasse

Führt von der Hospitalgasse zum Gaswerk

Linke Seite

1 **Pfisterer Gebrüder o. H.**
Stütz Franz, Holzwarenfabrik Eg.
Leicht Gebrüder, Bau- und Möbelschreinerei Eg. u. 1.
Pfisterer Julius, Dampfwaschanstalt Eg.

5 **Stadtgemeinde Schwäb. Gmünd**
Weiß Adolf, Goldarbeiter Eg.
Kopp Wilhelm, Pol.-Oberwachtm. a. D. 1.
Sommer Hermann, Flaschner 2.
Maier Georg, Hausdiener 2.

7 **Storr Julius**, Durchstoßmachermeister 1.
Schuler Josefine (Karl), Juweliers We. Eg.
Schuler Josefine, Polisseuse Eg.
Storr Hedwig, Kontoristin 1.
Storr Klara, Damenschneiderin 1.

9 **Stadtgemeinde Schwäb. Gmünd**
Hildenbrand Anna (Josef), Tagl. We. Eg.
Beck Anton, Einkassierer 1.
Beck Lydia, Verkäuferin 1.
Schmidberger Julius, Hilfsarbeiter 2.

11 **Britsch Maria (Joh.)**, Bürstenm. We. Eg.
Binder Maria (Anton), städt. Arb. We. 1.
Binder Katharina, Hilfsarbeiterin 1.

13 **Laglye Josef**, mech. Werkstätte Eg. u. 1.
Laglye Gustav, Kaufmann 1.

15 **Stadtgemeinde Schwäb. Gmünd**
Höfer Karl, Schmied Eg. u. 1.

21 **Stadtgemeinde Schwäb. Gmünd**
Technische Werke, Installationsgeschäft und Verkaufsbüro Eg.
SA der NSDAP-Standarte 121 2.

+ Bürgerstraße +

27 **Weickmann Karoline (Egidius)**, Fabrikanten We. 2.
Weickmann Egidius, Filigrangesch. Eg.
Hopfensitz Wilhelm, Hausmeister 1.
Weickmann Karoline, Haustochter 2.

29 **Bauer Anna**, Polisseuse 2.
Bühler Johanna (Josef), Rentn. We. Eg.
Blattner Julius, Goldarbeiter 1.

31 **Kucher Vinzenz**, Fasser 1.
Fischer Bernhard, Hilfsarbeiter Eg.
Gräßle Hugo, Schneider 1.
Brenner Rosa, Briefträgers We. 1.

33 **Eger Fridolin**, Schuhmachermeister 1.
Eger Anna, Haustochter 1.
Nolli Hans, Magazinier 2.
Göhringer Walter, Hilfsarbeiter 2.

35 **Braun Gustav**, Silberschmied Eg. u. 1.
Braun Emilie, Korsettnäherin Eg. u. 1.

37 **Bopp Anton**, Polizeioberwachtmstr. Eg. u. 1.
Bopp Karl, Stahlgraveur Eg. u. 1.
Bopp Paula, Wachsarbeiterin Eg. u. 1.
Uberi Eugen, Kraftfahrer 2.

39 **Widmann Karl**, Fasser Eg.
Herbst Franz, Mechaniker 1.
Stegmaier Emma, Hilfsarbeiterin 2.

41 **Emele Georg**, Kraftfahrer 1.
Hartmann Albert, Schreiner Eg.

43 **Riedinger Gottfried**, städt. Arb. Eg. u. 1.
Riedinger Josefine, Milchhandlung Eg. u. 1.

45 **Köhler Gustav**, Metalldrücker Eg. u. 1.

47 **Hartmann Paul**, Goldarbeiter Eg. u. 1.

Rechte Seite

2 **Ackermann Gottlob**, Rentner Eg. u. 1.
Ackermann Gottlob jun., Hilfsarbeiter 1.
Roth Karl, Hilfsarbeiter 1.

4 **Eichele Jakob**, Küfer Eg. u. 1.
Rettenmaier Anton, Schreiner 1.

6 **Schaal Karl**, Taglöhner Eg. u. 1.

10 **Waibel Hermann**, Eisendreher 1.
Pfisterer Otto, Eisendreher Eg.
Kirchner Georg, Hilfsarbeiter 2.

Hahnenbach +

12/14 **Fischer Alois**, Schuhwarenhdlg. Eg. u. 1.
Fischer Anna, Mietwaschküche Eg.
Fischer Josefine, Polisseuse 1.
Fischer Maria, Kontoristin 1.

20 **Reiß Hugo**, Fasser Eg. u. 1.

22 **Lampart Veronika (Karl)**, Feilenh. We. 1.
Schropp Kath. (Carl), Eisengießers We. Eg.
Lampart Karl, Buchbinder 1.

24 **Bulling Ursula (Anton)**, Zimmerm. We. 1.
Jung Max, Damenschneiderei 1.
Schmid Alfred, Hilfsarbeiter 2.
Aich Heinrich, Fasser 2.

28 **Eginger Bernhard**, Schleifer Eg. u. 1.

30 **Ostertag Georg**, Schneidermeister, Herrenschneiderei 1.
Hoffmann Franziska, Haushälterin Eg.
Reichert Gottfried, Rentner Eg.

34 **Stark Hans**, Fuhrmann 1.
Horlacher Michael, Rentner Eg.

36 **Eckart Ernst**, Einkassierer 1.

38 **Wezenmaier August**, Küfermeister 2.
Klaus Ulrich, Küfermstr., Küferei Eg. u. 1.

★Trinkt Engelbräu★
Tel. 2289 (Kübele) Tel. 2289

40 **Oechsle Fridolin**, Gipsermeister, Gipsergeschäft 1.
Eich Erwin, Schweißer Eg.
Oechsle Klara, Kontoristin 1.
Stegmaier Adolf, Stahlgraveur 2.

Honiggäßle +

42 **Lang Theresia (Josef)**, städt. Oberaufsehers We. Eg. u. 1.
Lang Berta, Verkäuferin Eg. u. 1.

44 **Lakner Albert**, Kabinettmeister i. R. 1.
Lorch Emma (Karl), Mechanikers We. Eg.
Niederberger Maria, Fabrikarbeiterin 2.

48 **Veigel Josef**, Rentner Eg. u. 1.

50 **Schwänzle Wilhelm**, Goldarbeiter 1.
Schwänzle Stefanie, Verkäuferin 1.

Horst-Wessel-Straße

Benannt nach dem nationalsoz. Freiheitskämpfer Horst Wessel
Führt von der Kapuzinergasse zur Parlerstraße

Linke Seite

1 **Dambacher Josef**, Techniker 1.
Weitmann Josef, Knackenfabrik, Inh. Josef Dambacher Eg.
Hildner Rudolf, Herren- und Damenfriseurgeschäft Eg.
Haußmann Eugen, Verwalt.-Praktikant 1.
Herrling Willi, Schauspieler 2.
Feil Karl, Schreinermeister 2.
Barth Anton, Schmelzer 3.

+ Sebaldstraße

5 **Kingerter Jos.**, Küfermstr., Küferei Eg. u. 1.

7 **Herrmann Karl**, (w. Goethestraße, Haus z. Zt. unbewohnt)

9 **Haag Margarete We. Erben** und **Grupp Adolf sen.** (w. Rechbergstr. 22)
Grupp Adolf jun., Maschinenschleifer Eg.
Boch Kreszentia (Hieronymus) We., Priv. 1.
Krieger Theodor, Rentner 2.

+ Wildeck

21 **Genossenschaft der barmh. Schwestern e. V. Untermarchtal**
Kath. Seminar-Kindergarten St. Loreto Eg.

25 **Elisabethenpflege**
St. Elisabeth, kath. Schwesternanstalt für Stadtkrankenpflege Eg., 1. u. 2.

Rechte Seite

Milchgäßle +

2 **Meßmer Emilie (Wilh.)**, Tapeziermeisters We., Tapezier- und Dekorationsgeschäft Eg.
Meßmer Emilie, Haustochter 1.
Schmid Anna, Privat. 1.
Baur Anna (Karl), Obersteuersekr. We. 2.
Feuerle Maria, Privat. 2.

4 **Reißmüller Bernhard**, Stahlgraveur 1.
Reißmüller Sybille, Lebensmittelhdlg. Eg.
Huber Anton, Privat. 2.
Huber Josefine, Privat. 2.

6 **Weißler Ernest**, Buchbindermstr., Buchbinderei, Einrahmegeschäft, Papierhandlung, Buchverkaufsstelle Eg. u. 1.
Weißler Rudolf, Buchbindermeister 2.
Weißler Helene, Haustochter 1.
Weißler Johanna, Haustochter 1.
Elser Josef, Schreiner 2.

8 **Murr Luise** (w. Melanchthonhaus)
Grimm Josef, Dreher 2.

Romangäßle +

10 **Hahn Josef sen.**, Gastwirt, z. „Schützen" Eg. u. 1.
Zehnder Paul, Buchhaltungs-Sachverst., Helfer in Steuersachen (wohnt Rinderbachergasse 27) Eg.
Hahn Josef jun. 1.
Stütz Konrad, Rentner 2.
Mattern Thekla (Karl), Kaufmanns We. 2.
Seybold Klara, Haustochter 2.

14 **Kurz Gottlob**, Landschaftsgärtner und Lebensmittelhandlung Eg.
Betz Alois, Ringmacher 1.
Hörner Max, Bäcker 1.
Schmid Karl, Silberarbeiter 2.
Ulmer Theodor, Goldschmied 2.

16 **Menrad Anton sen.**, Tapeziermeister, Tapezier- u. Dekorationsgeschäft Eg. u. 1.
Menrad Anton jun., Tapeziermeister 1.
Menrad Hugo, Tapeziermeister 1.
Menrad Maria, Haustochter 1.
Menrad Josefine, Haustochter 1.

Münstergasse +

18 **Stadtgemeinde Schwäb. Gmünd**
Städt. Badeanstalt Eg. u. 1.
Salzmann Karl, Bademeister 2.
Jehle Friedrich, Maschinenmeister 2.

20 **Stadtgemeinde Schwäb. Gmünd**
Deutsche Volksschule Horst-Wessel-Schule Eg., 1., 2., 3.
Rektorat der Horst-Wessel-Schule, Zimmer 25 1.

Turniergraben +

24 **Pleiner Ad.**, Tuch- u. Kleiderhaus Eg. u. 1.
Bräuer Anna (Albert), Werkmstrs. We. 1.
Schabel Kath. (Karl), Silberarb. We. 2.
Schabel Karl, Schlosser 2.
Brendel Anton, Eisendreher 2.

26 **Abele Christine (Eugen)**, Sattlermeisters We., Privat. Eg.
Abele Beta, Buchhalterin Eg.
Abele Theresia, Haustochter Eg.
Waidner Gertrud, Fachlehrerin Eg.
Schmidberger Hedwig, Oekonomierats We. 1.
Hartmann Franz, Kassenangestellter 2.

+ Parlerstraße +

RD

SATZ

Druck

PAPIER

.... ein harmonischer Dreiklang!

Es ist so: **SATZ**

Druck

und **PAPIER** müssen miteinander harmonieren.

Dann macht jede Druckarbeit einen guten Eindruck.

Und vom guten Eindruck ist der Erfolg Ihrer Werbung abhängig!

Machen Sie sich keine Mühe mit dem Entwerfen von Prospekten usw.

Kommen Sie einfach zu uns und wir legen Ihnen in wenigen Tagen

einen sauberen Entwurf vor, an dem Sie Ihre Freude haben.

Denn für die saubere Gestaltung aller Druckarbeiten ist die

REMS-DRUCKEREI bekannt!

Schuhhaus Baumann
Fernruf 2201 * Ledergasse 3

Hospitalgasse

Benannt nach dem Spital (Krankenhaus). Führt von der Remsstraße gegen den Spital

Linke Seite

1 **Georgi Albert** u. **Böttigheimer Maria**
Pfleiderer Theresia, Zeitungsträgerin Eg.
Böttigheimer Maria (Erwin) We. 1.
Böttigheimer Maria, Haustochter 1.
Georgi Albert, Hilfsarbeiter 1.

3 **Stegmaier Maria (Jos.)**, Silberarb. We. Eg.
Stegmaier Hedwig, Polisseuse Eg.
Funk Christian, Hilfsarbeiter 1.
Funk Emil, Hammerarbeiter 1.
Lang Johannes, städt. Arbeiter 2.

5 **Hartmann Emma (Eugen)**, Ehefrau
Schwarz Karl, Schlosser Eg.
Weiß Hans, Eisendreher Eg.
Wieland Anna (Baptist) We. 1.
Hartmann Eugen, Rentner 2.

7 **Hörner Veronika (Joh.)**, Malermstrs. We. 1.
Domhan Maria, Rentnerin 2.

9 **Hörner Veronika (Joh.)**, Malermstrs. We. (wohnt Hospitalgasse 7)
Hörner Joh., Maler- u. Tapeziergesch. Eg.
Hörner Alois, Malermeister 1.

11 **Hörner Johanna**, Haustochter 1.
Braun Maria, Hilfsarbeiterin Eg.
Hegele August, Kaufmann 1.
Bucher Agnes, Kontoristin 2.

Rechte Seite

10 **Appenzeller Anna (Gottfried) We.** Eg.
Frey Paul, Maschinist 1.

14 **Reiß Wilhelm sen.**, Metallschleifer
Metallschleiferei Eg. u. 1.
Maier Anton, Maurer 2.

16 **König Karl**, Bettfedernreinigungsgesch. Eg.
Lutz Gregor, Schlossermeister Eg.
Hägele Vinzenz, Rentner 1.
Müller Adolf, Holzbildhauer und Altertumshandlung 1.
König Karl, Zahntechniker 1.
Brenner Franz, Maurer 2.
Reichert Christine, Hilfsarbeiterin 2.

18 **Ernst Adolf**, Postschaffner 1.
Groß Jakob, Hilfsarbeiter Eg.
Waldenmaier Georg, Schuhmacher Eg.
Barth Maria (Stefan), Revierförst. We. 2.

20 **Kolb Gottfried**, Schneidermeister, Schneiderei Eg.
Frank Klara, Gemeinschaftsschwester 1.
Kübler Josef, Optiker 1.
Betz Josef, Maschinenschleifer 2.
Falch Georg, Wagenwascher 2.

22 **Kuhn Gebrüder**, Etuisfabrikanten Erben
Deininger Anton, Goldschmied Eg.
Fundel Theodor, Fasser 1.
Fundel Frida, Kontoristin 1.
Kuhn Pauline (Fritz), Prokuristen We. 2.
Syptroth Marcel, Eisendreher 2.

24 **Eisele Franz**, Modelleur Eg. u. 1.
Eisele Johanna, Kontoristin Eg. u. 1.

26 **Pflüger David**, Rentner 1.
Eisele Hermann, Rentner Eg.
Blattner Albert, Schlosser 1.
Maier Luise, Etuismacherin 1.
Stegmaier Fritz, Schriftsetzer 2.

28 **Eisele Wilhelmine We.** (w. Zuffenhausen)
Rößler Josefine (Karl), We. Eg.
Frank Josefine (Christian), Malers We. 1.
Frank Margarete, Ladnerin 1.
Maier Karl, Mechaniker 2.

30 **Kimmel Kaspar**, Fuhrunternehmer Eg. u. 1.

32 **Sonnentag Josefine (Albert)**, Waagmstrs. We., Kolonialwarenhdlg. Eg. u. 1.
Mühleisen Georg, Goldschmied 1.
Raith Amalie, Rentnerin 2.
Bucher Agnes, Kontoristin 2.

Imhofstraße

Führt von der Rinderbachergasse 6 zur Kornhausstraße und Königsturmstraße

Linke Seite

1 **Rieger Marie (Carl)**, Wund- u. Geburtsarzts We. 1. u. 2.
Rieger Carl, Sanitätsgeschäft Eg.
Stegmayer Julius, Grossist 1. u. 2.

3 **Bauer Hermann KG.** (Hauptbetrieb Baldungstraße 5)
Bauer Herm., Etuisfabrik u. Spezialfabrik für Bestecheinbau Eg. u. 1.

5 **Regiegesellschaft Gmünd E. V.**
Haag Albertine (Eugen), Mechan. We. 1.
Schairer Wilhelm, Steuer-Inspektor 1.
Knödler Josef, Goldschmied 2.

9 **Weiß Friedrich sen.**, Polizeioberwachtmstr. 1.
Kolb Josef, Rentner Eg.
Sax Maria, Vertreterin Eg.
Weiß Friedrich jun., Mechaniker 1.
Weiß Mathilde, Haustochter 1.
Schuster Luise (Wilh.), Hausmstrs. We. 2.
Müller Lina (Paul), Brauerei-Assist. We. 2.

11 **Eckart Rosine (Karl)**, Malermstrs. We. 1.
Eckart Karl, Inh. Eckart Rosine We., Malergeschäft Eg.
Epple Paul, Angestellter 1.
Wagner Wilhelm, Hammerarbeiter 2.

13 **Rieß Josef**, Fabrikt. (w. Kornhausstr. 17)
Rieß Gebr., Wachswarenfabrik Eg. u. 1.

15 **Herzer Anton Erben**
Herzer Anton, Werkstätte für Silber- und Metallwaren Eg.
Herzer Karl, Techniker 1.
Herzer Maria, Haustochter 1.

17 **Leicht Maria (Alb.)**, Kabinettmstrs. We. 1.
Geiger Johanna (Lorenz), Bäckers We. Eg.
Leicht Albert, Kaufmann 1.
Leicht Oskar, Mechaniker 1.

Rechte Seite

2 **Widmann Julius**, Privat. 1.
Betz Xaver, Schuhmachermeister Eg.
Herrmann Viktor, Glaser 1.
Kleinhans Hermann, Fasser 2.
Stehle Oskar, Kaufmann 2.

★Trinkt Engelbräu★
Tel. 2289 (Kübele) Tel. 2289

4 **Tamm Hans**, Kaufmann 2.
Reisert Heinrich, Silberschleifer Eg.
Bauder Erwin, Angestellter 1.
Hof Hermann, Mechaniker 3.

6 **Vogt Egidius**, Verwaltungssekretär a. D. 1.
Vogt Eugen, Postschaffner Eg.
Vogt Hermann, Schneidermeister Eg.
(wohnt Nepperbergstr. 8)
Leonhardt Karl, Postschaffner 2.

Josefstraße

Benannt nach dem hl. Josef. Führt von der Waldstetterbrücke vorbei an der Josefskapelle zur Ludendorffstraße

Linke Seite

1 **Rudolph Willi u. Emilie**
Lauröfch J. G. Nachf., Spezialfabr. für Konditoreiger., Formen u. Maschinen Eg.
Rudolph Alfred, Kaufmann 1.
Rudolph Emilie, Haustochter 1.
Rudolph Willy, Kaufmann 2.

5 **Hägele Oskar**, Fabrikant, Silberwarenfabrik Eg. u. 1.
Messungsamt Eg.
Maag Wilhelm, Studienrat a. D. 2.
Maag Angele, Haushälterin 2.

9 **Klein Heinrich o. H.**, Ringfabrik Eg.
Beißwingert Alfred, Fabrikant 1.

+ Gartenstraße

11 **Veit August**, Geschäftsführer i. R. Eg.
Dürner Heinrich, Bau-Ingenieur 1.
Jäger Julius, Angestellter 2.

13 **Fischer Erhard**, Polizei-Inspektor 1.
Ehrensperger Hans, Stabszahlmeister Eg.
Hößle Max, Standartenführer 2.

15 **Bolsinger Paula Ehefrau**
Lakner Franz, Vertreter Eg.
Thiel Max, Montage-Inspektor i. R. 1.
Bolsinger Josef, Kaufmann 2.

17 **Kratochwille Karl**, Goldschmiedewerkstätte 1. u. 2.
Frei Alfred, Techniker Eg.

21 **Hechtle Klara (Karl) We.**
(wohnt ob. Zeiselbergstr. 16)
Bommas Theodor, Prokurist i. R. Eg.
Härtel Otto, Verlagsdirektor i. R. 1.
Hieber Hugo, Kaufmann 2.

Rechte Seite

2 **Keßler Michael**, Zimmermeister, Zimmerei und Schreinerei 1.
Keßler Josef, Baumeister Eg.
Keßler Hubert, Zimmermeister 2.

2/2 **Kränzle Alfons** (w. Skagerrakplatz 6)
Kränzle Alfons, Verkaufsstand

4 **Kath. Kirchenpflege**
St. Josefskapelle

Kaffeebergweg

Führt von der Mutlangerstraße 9 gegen das Gewand Höfle

Linke Seite

1 **Gatter Ferdinand**, Fabrikant Eg. u 1.

3 **Hörnlein Walter**, Techniker Eg.

5 **Rübsamen Paula We.**
(wohnt vord. Schmidg. 21)
Betz Karl, Kaufmann Eg.
Hauber Alfons, Verwaltungsinspektor 1.

7 **Schneider Maximilian** Dr., städt. Baurat Eg. u. 1.

11 **Maier Geschwister**
Oesterle Karl, Feldmeister Eg.
Baumann Otto, Prokurist 1.
Fröscke Emil, Oberaufseher a. D. 1.
Maier Eugenie Frl. 2.
Maier Frida Frl. 2.

15 **Meschenmoser Ferdinand**, Oberrech.-Rat Eg.

17 **Oettle August**, Guillocheur, Guillocheurgeschäft Eg.
Kohleisen Karl jun., Mechanikermeister, Inh. der Fa. Wanner & Kohleisen 1.

27 **Bareis Bernhard**, Former Eg.
Bareis Katharine, Rentnerin 1.

39 **Mangold Gottfried**, Goldarbeiter 1.
Steeb Franz, Maschinenarbeiter Eg.
Mangold Hermann, Schreinermeister 1.

Rechte Seite

2 **Stadtgemeinde Schwäb. Gmünd**
Storr Willi, Schlosser Eg.
Landsinger Albert, Rohrleger Eg.
Ehmann Albert, Monteur Eg.
Melber Paul, Kassier 1.
Zehnder Alfred, Mechaniker 1.
Pflieger Anton, Monteur 1.
Pflieger Maria, Näherin 1.
Herzer Alfons, Rohrmeister 2.

8 **Gewerbebank Gmünd eGmbH.**
Cramer Otto, Major Eg.

22 **Kohleisen Karl sen.**, Goldschmied Eg.

Kalter Markt

Führt von der Rinderbachergasse 15 zur Vord. Schmidgasse

Linke Seite

7 **Breunig Stefan**, Schuhmachermeister, Schuhmacherei Eg.
Breunig Ludwig, Schuhmacher Eg. u. 1.

+ Radgäßchen

11 **Fritz Geschw.** (w. in Scarsdale-Neuyork)
Drohmann Christian, Eisenfräser 1.
Nagel Gottfried, Eisenbohrer 2.

13 **Humburger Anna (Hans)**, Friseurs We., Damenfriseurgeschäft Eg. u. 1.
Humburger Paula, Haustochter 1.
App Gottfried, Zurichter 2.

15 **Vermögens-Verwaltung der Deutschen Arbeitsfront, Berlin**

Michael Keßler Zimmerei u. Schreinerei Josefstr. 2 / GK 154 / Fernruf 2307
Inh. Josef u. Hubert Keßler, Baumeister Treppen- und Geländerbau, Neu- und Umbauten

★Trinkt Engelbräu★
Tel. 2289 (Kübele) Tel. 2289

22 **Kühn Gebrüder** (w. Kalter Markt 18)
Krumer Eugen, Silberarbeiter Eg.
Eisele Julius, Graveur 1.
Ramsayer Karl sen., Maschinist 2.

24 **Kühn Gebrüder** (w. Kalter Markt 18)
Mayer Julius, Schuhmacherwerkstätte Eg.
Waldenmaier Anna (Franz), Fabrikt. We. 1.
Waldenmaier Helene, Haustochter 1.
Eble Karl, Mesner 2.

26 **Baumgärtner Karl,** Versteigerer Eg. u. 1.

28 **Bundschuh Anton sen.,** Metzgermeister, Metzgerei Eg. u. 1.
Bundschuh Anton jun., Metzgermeister 1.
Bundschuh Elisabeth, Haustochter 1.

30 **Frey Alois,** Privat. (wohnt Gemeindehausstraße 15)
Frey Alois, Bäckermeister, Bäckerei Eg. u. 1.

32 **Müller Geschwister**
Metzger Robert, Schneidermeister Eg.
Ackermann H., Korsettmaßgeschäft Eg.
Ackermann Hyazinth, Schreiner 1.
Weber Paul, Reisender 2.

34 **Grimminger Katharina (Paul),** Silberschmieds We. 1.
Fischer Karl, Hilfsarbeiter Eg.
Nagel Albert, Silberschmied 1.
Grimminger Hermann, Mechaniker 1.
Nagel Gertrud, Etuismacherin 1.
Nagel Emilie, Haustochter 1.

40 **Schuldt Maria (Heinrich) We.** (wohnt Kalter Markt 42)
Nagel Rosine (Josef), Pressers We. 1.
Nagel Eugen, Maschinenmeister 1.
Stütz Josef, Hilfsarbeiter 2.

42 **Schuldt Heinrich** z. „Dreikönig", Inh. Schuldt Maria We., Gasthaus, Häute- und Fellhandlung Eg.
Waldherr Stefan, Schuhmachermeister, Schuhmacherwerkstätte Eg.
Koch Albert, Kraftfahrer 1.
Schuldt Berta, Haustochter 1. u. 2.
Schuldt Friedrich, Metzger 1. u. 2.
Schuldt Martha, Haustochter 1. u. 2.
Knobel Katharina (Hans), Bierbr. We. 2.

44 **Köhler Josef,** Uhrmachermeister, Uhrmachergeschäft Eg.

46 **Dußling Andreas,** Sattler u. Möbelhändler (w. Lederg. 57 I)
Seutter Eugen, Korb- und Bürstenwaren, Kinderwagen Eg.
Grimminger Johannes, Werkstätte für kirchl. und profane Kunst Eg.
Lodholz Georg, Hafnerei und Ofenbaugeschäft (Laden) Eg.
Wacker Josef, Dachdecker 1.
Dußling Erwin, Polsterer 2.
Wahl Helene, Privat. 2.
Wahl Adolf, Kaufmann 2.
Steinbronner Max, Goldschmied 3.
Knödler Anna, Rentnerin 3.

Kanalstraße

Führt vom Adolf-Hitler-Platz hinter das Wehrbezirkskommando dem Kanal entlang

4 **Das Deutsche Reich**
Wehrbezirkskommando Gmünd Eg. u. 1.
Wehrmachtsfürsorge-Offizier Gmünd 2.

Kappelgasse

Benannt nach der früher hier stehenden Nikolauskapelle (wurde 1807 abgebrochen). Führt vom Marktplatz 37 zur hint. Schmidgasse

Linke Seite

1 **Schoell Hermann** (wohnt Hartstraße 2)
Eisenhandlung, Eisenwaren, Hausrat, Sportartikel, Waffen und Munition, Standard-Tankstelle Eg. u. 1.

3 **Sonnentag Rupert,** Bilder-Einrahmegeschäft Eg. u. 1.
Börschel Adolf, Schriftsetzer 2.

5 **Schall Moritz,** Bäckerm., Bäckerei Eg. u. 1.
Nothhardt Kurt, Radiogeschäft Eg.
Hegelau Oskar, Kaufmann 2.
Waldenmaier Wilhelm, Bäcker 2.
Schall Maria, Privat. 3.

7 **Haar Heinrich,** Buchdruckerei, Papier- und Schreibmaterialienhandlung Eg.
Dangel M., Textilwaren Eg.
Haar Adolf, Buchdruckereibesitzer 1.
Haar Heinrich sen., Privat. 2.
Rückert Karl, Modellschreiner 2.
Hinterhaus
Maier Wilhelm, Kraftfahrer 1.

9 **Stoll Christine (Friedrich),** Schuhmachermeisters We. 1.
Stoll Friedrich, Schuhhaus Eg.
Hettler Friedrich, Kaufmann 1.
Kränzler Jakob, Rentner 2.
Kränzler Karl, Sturmverwalter der Segelflieger 2.
Kränzler Rudolf, Bauschlosser 2.
Nuding Otto, Schuhmachermeister 2.
Kreiser Trudl, BdM-Führerin 2.

11 **Dummert Hans,** Hotelier (wohnt in der Schweiz)
z. „Schwarzen Ochsen", Schankwirtsch. Eg.
Dummert Georg, Hilfsarbeiter 1.
Wagenblast Christian, Mechanikermeister 1.
Ziller Hermann, Wirt 1.
Kurz Thea, Näherin 1.
Ziegler Alfred, Maschinenarbeiter 2.
Brender Hans, Maschinenmeister 2.
Brender Käthe, Landesprodukte 2.
Büchler Sofie (August) We. 3.
Büchler Wilhelm, Kabinettmeister 3.
Knödler Hans, Stahlgraveur 3.
Knödler Anna (Josef), Kunstgießers We. 3.
Hertfelder Hermann, Schuhmacher 3.

13 **Pfisterer Gebrüder o. H.**
z. „Hahnen", Inh. Frei Xaver, Schankwirtschaft Eg.
Pfisterer Otto, Zigarrengeschäft Eg.
Frei Xaver, Kfm., Wirt, Spediteur und Autovermietung Eg. u. 1.
Frei Alfred, Mechaniker 1.
Huttelmayer Berta, Kanzleigehilfin 1.
Huttelmayer Josefine (Ferdinand), Rechtsanwalts We. 1.

Farbenschmidt
Hofstatt 5 - Fernruf 2976

19 **Hirsch Geschwister**
Scharpf Hugo, Fotohaus u. Drogerie Eg.
Hirsch Maria, Haustochter Eg.
Hirsch Therese, Wickelmacherin 1.
Deibler Raphael, Rentner 2.
Stütz Franz, Drechslermeister 2.

21 **Lang Josef**, Taglöhner 2.
Bayh Xaver, Goldarbeiter, Lebensmittelhaus Eg.
Abele Josef sen., Ringmacher 1.
Schmid Johanna, Rentnerin 1.
Schuler Eugen, Fasser 2.

23 **Klingert Joh.**, Oberlandjäger a. D. Eg. u. 1.
Klingert Josefine, Angestellte Eg. u. 1.
+ Postgasse
+ Mühlbergle

25 **Mayer Robert**, Kaufmann (w. Postg. 13)
Hinderer Marie, Hebamme i. R. 1.
Hinderer Emma, Haustochter 1.
Munk Heinrich, Silberschmied 1.

25/1 **Mayer Robert**, Kaufmann (w. Postg. 13)
Groß Michael, Rentner 1.

27 **Mayer Robert**, Kaufmann (w. Postg. 13)
Kübler Karl, Privat. 1.
Burkhart Barbara (Karl), Formers We. 2.
2.

29 **Kucher Theodor**, Privatmann
Bühler Mina (Eugen), Kaufmanns We. Eg.
Gaiser Fanny, Putzmachermeisterin 1.
Scherr Wilhelmine (Joh.), Metalldr. We. 1.
Scherr Martha, Angestellte 1.
Stütz Josef, Einkassierer 2.

29/1 **Kucher Theodor** (w. Kalter Markt 29)
Bundschuh Alois, Malerwerkstätte Eg.
(wohnt Milchgasse 20)

31 **Spindler Otto sen.**, Mechanikermeister
(wohnt Marktplatz 32)
Spindler Otto, Reparaturwerkstätte Eg.
Buch Hortensia (Karl), Taglöhners We. 1.
Bretzler Karl, Mechaniker 1.
Brunnquell Oswald, Heizer 2.
Haist Josefine, Polisseuse 2.

33 **Mangold Geschwister**
Mangold M., Inh. Alois, Paul und Alfons Mangold, Bau- und Kunstschlosserei Eg.
Mangold Alois, Schlossermeister 1.
Mangold Josef, Schlossermeister 1.
Mangold Josefine, Privat. 1.
Mangold Paul, Schlossermeister 2.

35 **Mangold Geschwister**
Oehler Adolf, Schleifer Eg.
Oehler Eugen, Silberschmied Eg.
Oehler Paula, Hilfsarbeiterin Eg.
Betz Rosine (Georg), Gußputzers We. Eg.
Mühleisen Bernhard, Schleifer Eg.
Mangold Alfons, Schlossermeister 1.
Geißinger Paul, Feldwebel 2.
Schmid Eugen, Eisengießer 3.

37 **Seitler Gertrud (Ludwig)**, Baumstrs. We. 1.
Seitler Franz, Inh. Seitler Gertrud, Baugeschäft Eg.
Krieg Maria, Hausgehilfin 1.
Dietenberger Eduard, Friseurgeschäft, Fußpflege und Puppenklinik Eg. u. 3.
Seitler Ida, Privat. 2.

39 **Vollmer Karoline (Gustav)**, Messerschmiedmeisters We. 1.
Vollmer Gust. jun., Messerschmiedmeister, Messerschmiedegeschäft Eg. u. 1.
Faas Albert, Dachdecker 2.
Schmid Klara, Verkäuferin 2.

41 **Wamsler Josef**, Lebensmittel, Sämereien, Landesprodukte 1.
Emmerling Alois, Staatsstraßenwärter 2.
Dornfeld Wolfgang, Unteroffizier 3.

43 **Hägele Gottfried**, Kolonialwaren Eg. u. 1.

45 **Dörfler Rosa (Josef)**, Kaufmanns We. 1.
Dörfler Josef, Papierhandlung Eg.
Dörfler Rosa, Prokuristin 1.
Grimminger Josef, Dreher 2.
Kühnlein Elise (Justin), Hauptschriftl. We. 3.

Rechte Seite

4 **Stadelmaier August**, Malermeister, Malergeschäft Eg. u. 1.
Weber Anton, Malermeister 2.

4/1 **Gutbrod Karl**, Privat.
(wohnt Heilbronn, Körnerstr. 8)
Neuapostol. Kirche Eg.
Geiger Josef, Ziseleur 1.
Loy Georg, Privat. 2.
Loy Martha, Kontoristin 2.
Loy Rosalie, Bügelgeschäft 2.

6 **Röll Katharina We.**, Hebamme i. R. 1.
Maier Wilhelmine (August), Stadtaufsehers We. Eg.
Röll Berta, Emailleuse 1.
Röll Theresia, Haustochter 1.
Urbon Dominikus, Rentner 2.

8 **Zink Helmut** (w. Rinderbachergasse)
Zink Carl, Zentralheiz. u. Installat.-Geschäft, Werkstätte Eg.
Elser Josef, Silberarbeiter Eg.
Schierle Max, Schmelzer 1.
Schierle Berta, Kontoristin 1.
Schierle Anna, Haustochter 1.
Kränzle Wilhelm, Fräser 2.

10 **Gutowski Alexander** (w. Königturmstr. 15)
Betz Berta (Georg), Baumeisters We. 1.
Klotzbücher Alfred, Grossist in Schokolade- und Zuckerwaren 1.
Heinzmann Gottlieb, Kaufmann 2.

12 **Böhme Fritz**, Angestellter Eg.
SA der NSDAP, Reitersturm 12/155 Eg.

16 **Besondere Ortskrankenkasse für das Edel- und Unedelmetallgewerbe Gmünd** Eg.
König Johannes, Krankenbesucher 1.
König Karl, Fasser 1.
König Maria, Kontoristin 1.
Krause Hugo, Ingenieur-Chemiker 2.

Höferlesbach +

18 **Kühn Johanna We.** (w. Gustav v. Ostertagstr. 4) und **Kühn Gustav**, Fabrikant (w. Taubentalstr. 36/3)
Kühn Gebrüder, Inh. Kühn Johanna We. und Kühn Gustav, Silberwarenfabrik Eg.
Schach Fidelis, Hausmeister 2.

Schuhhaus Baumann
Fernruf 2202 * Ledergasse 3

Rechte Seite

2 **Haecker Max,** Kaufmann 1.
Haecker Friedrich, Lebensmittel Eg. u. 1.
Klingler Beta, Haushälterin 1.
Mettmann Karl, Stahlgraveur 2.

4 **Kränzle Dominikus,** Metzgermeister, Metzgerei Eg. u. 1.
Kränzle Karl, Metzgermeister 1.
Knödler Marie, Verkäuferin 1.
Hölldampf Karoline, Köchin 1.

6 **Kränzle Dominikus** (w. Kappelgasse 4)
Held Hermann, Blumenladen Eg.
Schmitt Eugen (Leder-Schmitt), Kfm., Lederw., Lederhdlg. (Geschäft Marktplatz 31) 2.
Mund Fritz, Postschaffner 2.

Mühlbergle +

8 **Seybold Albert,** Privat. (wohnt Lindenfirststraße 3/5)
Pflaumer Erich, Messerschmiedmeister Eg.
Schierle Karl, Friseurgeschäft Eg.
Betz Andreas, Elektromonteur 2.
Betz Klara, Hilfsnäherin 2.
Knödler Ursula (Wilh.) We., Rentnerin 2.
Knödler Maria, Hilfsarbeiterin 2.

10 **Huttenlocher Wilhelm,** Lichtspieltheaterbesitzer (wohnt Göppingen)
Palastlichtspiele Eg u. 1.
Huttenlocher Karl, Geschäftsführer 1.
Besson Robert, Kaufmann 2.

Kapuzinergasse

Benannt nach dem früheren Kapuzinerkloster, nach welchem die Straße führt. Beginnt bei der Kornhausstraße 33 und führt zur Sebaldstraße

2 **Wohlfahrt Hedwig (Friedrich) We.** 1
Baum Konrad, Inh. Wohlfahrt Hedwig We., Drogerie Eg.
Kuhn Theresia, Hausgehilfin 1.

3 **Barth Maria,** Damenschneiderin, Damenschneidergeschäft Eg.
Rodi Josef, Kaufmann 1.
Barth Paula, Haustochter 2.
Barth Maria, Damenschneiderin 2.
Reu Math. (Konrad), Schriftsetzers We. 2.

4 **Zieher Ernst,** Fabrikant (wohnt Nepperberg 13)
Deutsche Arbeitsfront, Kreiswaltung, Verw.-Stelle Schwäb. Gmünd Eg.
Deutsche Arbeitsfront, Rechtsberatungsstelle 1.
Creditoren-Verein, Zweigstelle Schwäb. Gmünd 1.
Gmünder Wohnungsbauverein e. V. 1.
Industrie- und Handelskammer Stuttgart, Nebenst. Schwäb. Gmünd 1
Arbeitsgemeinschaft des Gmünder Edelmetallgewerbes i. d. Wirtschaftsgruppe Metallwaren 1.
Rabattsparverein Schwäb. Gmünd und Umgebung e. V. 1.
Dürr Richard, Inspektor 2.
Zieher Paula, Rentnerin 2.

4/1 **Zieher Ernst,** Fabrikt. (w. Nepperberg 13)
Winter Anton, Mietwaschküche Eg.
Stegmaier Julius, Kfm., Export und Uhrengroßhandel 1.
Zieher Ottmar, Inh. Zieher Ernst, Fabrikant, Goldwaren u. Juwelen 1.

5 **Bihler Karl,** Glas-, Porzellan-, Galanterie- und Spielwarengeschäft Eg.
Bihler Karl, Kaufmann 1.
Bihler Thekla, Haustochter 1.
Holz Helene, Wachsarbeiterin 2.
Schönberger Anna (Wilh.), Schleifers We. 2.
Schönberger Theresia, Wachsarbeiterin 2.

6 **Barth Johanna (Robert) We.,** Schuhmacherei u. Schuhwarenhandlung Eg.
Ripberger Kathar. (Mich.), Pressers We. 1.
Oettinger Alfons, Bürodiener 2.
Oettinger Elisabeth, Kontoristin 2.

7 **Brauerei Dinkelacker AG.** (Stuttgart)
Stadelmeyer Otto, Krankenkassenangest. 1.
Heiter Johannes, Fasser 2.
Saur Gustav, Meßgehilfe 3.

Karlstraße

Benannt nach König Karl. Führt von der Eytigkoferstraße 3 zur Rechbergstraße

+ Eytigkoferstraße +

+ Lessingstraße +

Linke Seite

23 **Der württ. Fiskus,** Verw. d. Finanzminist. Bauabt. Staatsrentamt Ellwangen
Württ. Bezirksbauamt Eg.
Kraft Felix, Baurat 1.
Kraft Eva, Gymnastiklehrerin 1.

25 **Keim Alexander,** Uhrengroßhandlung Eg
Keim Alexander, Techniker Eg.
Quintenz Alfons, Amtsgerichtsrat 1.
Renz Helmut, Studienassessor 2.
Koch Walter Dr., Studienrat 3.
Henn Otto, SA-Verwaltungsführer

27 **Eisele Karl,** Kaufmann, Bijouterie-Großhandlung Eg u. 1.
Grimm Paula, Hausgehilfin 1.
Rettenmeier Hermann, Studienrat 2.
Frasch Maria, Oberlehrerin a. D. 3.

+ Goethestraße +

+ Uhlandstraße +

45 **Ahrens Maria (Frz.),** Baurats We. Eg u. 1.
Maucher Julie, Privat. 2.

47 **Walter Paula (Josef),** Architekten We. (wohnt Parlerstaße 30)
Seyboldt Erwin, Kaufmann Eg.
Seyboldt Käthe, Friseurmeisterin Eg.
Keppler Reinhold Dr. jur., Gerichtsassessor 1.
Abele Johannes, Prokurist 2.
Filitz Otto, Werkmeister 3.

★Trinkt Engelbräu★
Tel. 2289 (Kübele) Tel. 2289

49 **Hommel Georg** (wohnt in Hohenstaufen)
Metzger Max, Bäckermeister Eg.
Leins Friedrich sen., Graveur 1.
Leins Friedrich jun., Kaufmann 1.
Diem Fritz, Kaufmann 2.
Schmid Hermann, Kaufmann 3.

+ Schillerstraße +
+ Hohenstaufenstraße

61 **Sonnentag Josef**, Rentner Eg.
Kühnle Eugen, Fahrlehrer, Fahrschule 1.

Rechte Seite

+ Eytigkoferstraße +
+ Lessingstraße +
+ Goethestraße +

26 **Klaus Helene (Adolf)**, Kaufm. We. 2.
Häge Karl, Dipl.-Ing., Architekt, (w. Schillerstr. 7), M. d. R. d. b. K. Eg.
Hoß Dr. Max, Landrat 1.
Klaus Julius, Dr. jur. 2.
Wahl Irmgard, Hausfrau 2.

+ Uhlandstraße +

34 **Stadtgemeinde Schwäb. Gmünd**, Hindenburg-Oberschule für Jungen
Pflieger Josef, Hausverwalter Eg.

+ Schillerstraße +

38 **Ritz & Schweizer o. H.**
Bäurle Karl, Kaufmann Eg. u. 1.

38/1 **Speidel Eberhard**, Vermessungsrat (wohnt Bad Cannstatt)
Gittinger Otto, Stadtpfarrer i. R. Eg. u. 1.

40 **Ogger Maria**, Damenschneidermeisterin 1.
Hirner Karl, KdF-Angestellter Eg.
Ogger Hans, Hammerarbeiter 1.

40/1 **Schmid Josef**, Goldarbeiter 1.
Herrmann Hugo, Justiz-Angestellter Eg.

42 **Reeb Georg**, Amtsgerichtsrat Eg. u. 1.

42/1 **Trugenberger Georg**, Kabinettmeister 1.
Krazer Erwin, Maurermeister Eg.
Trugenberger Gretel, Spark.-Angest. 1.

+ Hohenstaufenstraße +
+ Rechbergstraße +

Kaspar-Vogt-Straße

Benannt nach Kaspar Vogt, Baumeister der Salvatorkirche und der Herrgottsruhkapelle. Führt zwischen der Leonhard- und Friedrichstraße hindurch

Linke Seite

1 **Abele Luise (Georg)**, Gärtners We., Gärtnerei Eg.
Abele Georg, Gärtner Eg.
Abele Friedrich, Gärtner Eg.
Abele Alfred, Kaufmann Eg.
Abele Ruth, Haustochter Eg.
Abele Elise, Haustochter Eg.

5 **Bäuerle Magdal. (Christ.)**, Schlossers We. 2.
Bächtold Wilhelm, Fasser Eg.
Bächtold Klara, Kontoristin Eg.
Klenk Wilhelm, Silberarbeiter 1.
Ludwig Karl, Flaschner 2.

7 **Hiegler Johannes**, Heizer Eg.
Eisenmann Christian, Rentner Eg.

Rechte Seite

2 **Rodi Thekla (Alfons)**, Konditors We. 1.
Dieterle Reinhold, Kaufmann Eg.

4 **Herrmann Frida**, Privat. 1.
Röthenbach Pauline We., Haushälterin Eg.
Herrmann Fritz, Mechaniker (Gesenkfräs.) 1.
Seeger Marie, Laboranten-Gehilfin 2.

6 **Seeger Friedr.**, Gärtnermstr., Gärtnerei Eg.

Katharinenstraße

Benannt nach dem ehemaligen Siechenhaus St. Katharina. Führt von der Ludendorffstraße (Kreissparkasse) zur Schwerzerallee

Linke Seite

+ Ludendorffstraße +

9 **Erhard Paul Erben**
Hammer Wilhelm, Oberpräzeptor Eg.

11 **Wohlfahrt Hedwig We.** (w. Kapuzinerg. 2)
Haas Alfons, Dr. jur., Rechtsanwalt Eg.
v. Lupin Kurt, Frhr., Generalmajor a. D. 1.
Grazer Anna, Rentnerin 2.

13 **Der württ. Fiskus, Verw. d. Finanzminist. Bauabt. Staatsrentamt Ellwangen**
Württ. Forstamt Eg.
Diem Gustav, Forstmeister 1.

17 **Der württ. Fiskus, Verw. d. Finanzminist. Bauabt. Staatsrentamt Ellwangen**
Fuchs Georg, Hausverwalter 1.

+ Olgastraße

25 **Nestle Friedrich**, Schneidermstr., Herren- und Damenschneiderei Eg.
Hillebrand Lina (Heinrich), Schneidermeisters We. 1.

27 **Kinzelbach Friedrich**, Bez.-Notar Eg. u. 1.

33 **Preßmar Erben** (Neu-Ulm)
Schweizer Johann, Zimmergeschäft Eg.

41 **Preßmar Erben** (Neu-Ulm)
z. „Bürgergarten", Schankwirtschaft Eg.
Schabel Josef, Gastwirt u. Metzger Eg. u. 1.
Schabel Josef, Rentner 1.
Schabel Hildegard, Kontoristin 1

Rechte Seite

2 **Kreissparkasse Gmünd**
Kreispflege Gmünd (Nebenbetrieb) 1.
Widmann Wilhelm, Spark.-Direktor 2.
Krauß Otto, Rechnungsrat 3.
Krauß Lina (Otto), Buchdruckers We. 3.

4/1 **Israelitische Gemeinde**
Drechsel Gottfried, Rentner 1

6 **Genossenschaft der Franziskanerinnen von Sießen e. V., Sießen**
Institut St. Ludwig m. Abteilgn. hauswirtschaftl. Volljahr u. Kindergarten Eg.
Wiedmann Josef, Rechnungsrat a. D. 1.
Wiedmann Maria, Kontoristin 1.
Rothmund Hedwig, Rentnerin 2.

+ Karlstraße (unbebauter Teil)

Farbenschmidt
Hofstatt 5 - Fernruf 2976

16 **Genossenschaft d. barmh. Schwestern e. V., Untermarchtal**
Taubstummenschule St. Josef f. taubst. u. schwerh. Kinder i. schulpfl. Alter
Bammert Theresia, Hausgehilfin
Belser Veronika, Hausgehilfin
Denzel Rosa, Hausgehilfin
Fricker Luise, Pensionärin
Gaufer Maria, Rentnerin
Graf Ernst, Pensionär
Graf Emilie, Pensionärin
Haas Rosine, Hausgehilfin
Heß Agnes, Hausgehilfin
Keller Anna, Rentnerin
Holb Alois, Schuhmacher
Kaißer Richard, Gärtner
Kästle Theresia, Hausgehilfin
Klöble Frida, Oberlehrers We.
Mauser Julie, Pensionärin
Muhler Barbara, Hausgehilfin
Mayer Anton, Knecht
Mark Valentin, Knecht
Meyer Josef, Melker
Pilger Agatha, Hausgehilfin
Schobloch Michael, Küfer
Schölldorf Mathilde, Hausgehilfin
Schleicher Helene, Hausgehilfin
Schmucker Josefine, Pensionärin
Stütz Anna, Pensionärin
Vollmer Anna, Hausgehilfin

34 **Genossenschaft d. barmh. Schwestern e. V., Untermarchtal**
Lutz Maria (Martin), Oberlehrers We. Eg.
Lutz Josef, Direktor 1.

Gewand St. Katharina

Benannt nach dem Gewand St. Katharina, Gelände, welches zum ehemaligen Siechenhaus St. Katharina gehörte

Linke Seite

1 **Hospitalverwaltung Schwäb. Gmünd**
Hitler-Jugend (HJ)-Heim Eg.
Wanderarbeitsstätte u. städt. Obdachlosenheim Eg.
Riek Gustav, Rentner Eg.
Weitmann Julius, Hausverwalter 1.
Graf Georg, Fuhrmann 1.
Schweizer Hermann, Hilfsarbeiter 1.
Arnold Anna (Josef) We. 2.
Haag Wilhelm, Hilfsarbeiter 2.
Fuß Peter, Händler 2.

1a **Hospitalverwaltung Schwäb. Gmünd**
Oesterle Barbara (Gottl.), Malers We. Eg.

3 **Kath. Schulpflege Schwäb. Gmünd**
Kratochwille Theresia (Otto), Silberarbeiters We. Eg.
Kratochwille Hans, Schreiner Eg.
Dietrich Karl, Hilfsarbeiter Eg.
Dietrich Lydia, Kontoristin Eg.
Pflieger Josefine (Albert), Goldarb. We. 1.
Wild Friedrich, Landwirt 1.
Wild Frida, Haustochter 1.

5 **Ruder Hans**, Buchdruckmeister, Buchdruckerei Eg.

7 **Ziegler Josef**, Landwirt Eg. u. 1.
Ziegler Marie, Haustochter Eg. u. 1.
Ziegler Anna, Haustochter Eg. u. 1.
Klenk Friedrich, Rentner Eg.
Dannenhauer Ernst, Feinmechaniker Eg.
Bleffing Eugen, Metalldrücker 1.
Bleffing Eugen, Innenschleifer 1.

9 **Schweizer Johannes**, Zimmermeister 1.
Werner Otto, Goldschmied Eg.
Schweizer Franz, Zimmermeister 1.
Schweizer Karl, Zimmermann 1.
Schweizer Martha, Haustochter 1.
Schneider Christian, Rentner 2.
Vetter Luise (Theodor), Ziseleurs We. 2.
Dußling Johanna, Labor.-Gehilfin 2.

Rechte Seite

2 **Kath. Kirchenpflege**
St. Katharina-Kapelle

4 **Ostertag Christian**, Oekonom 1.

6 **Haag Karl**, Silberarbeiter Eg.
Haag Karl, Mechaniker 1.
Dürr Heinrich, Bauschmied 1.

8 **Schmid Albert**, Pfarrer i. R. Eg. u. 1.
Schmid Maria, Hausangestellte Eg. u. 1.

Gewand Kiesäcker

Zwischen der Bahnlinie und der Herlikoferstraße

Linke Seite

1 **Moll Josef**, Wirt z. d. „4 Jahreszeiten", Schankwirtschaft Eg. u. 1.
Moll Agnes, Damenschneiderin 1.
Wölffing Hermann, Telegrafenarbeiter 2.
Maier Josef, Inkasso-Vertreter 2.
Dürrwächter Karoline (Georg), Hausmeisters We. 2.

3 **Albrecht Johanna (Max)**, Silberschleifers We. 1.
Sommer Franz, Oberlandjäger a. D. Eg.
Arnold Johannes, Silberarbeiter 1.

5 **Reister Karl**, Kabinettmeister Eg.
Fischer Karl, Maschinenschlosser 1.

7 **Gebele Josef**, Maschinist (w. Buchstr. 74)
Pfeffer Hermann, Feldwebel Eg.
Dautel Wilhelm, Gärtner 1.

Rechte Seite

2 **Widmann Georg**, Hilfsarbeiter Eg.
Seitz Katharina (Johs.), Landwirts We. Eg.
Wamsler Josef sen., Fabrikarbeiter 1.
Wamsler Josef jun., Bautechniker 1.
Eiberger Wilhelm, Schreiner 2.

4 **Munz Konrad**, Fabrikarbeiter Eg. u. 1.
Munz Georg, Eisendreher Eg. u. 1.
Munz Emma, Uhrmacherin Eg. u. 1.
Munz Erich, Schneider Eg. u. 1.

6 **Heusel Julius**, Stahlgraveur Eg.
Heusel Maria, Kontoristin Eg.
Heusel Elisabeth, Kontoristin Eg.
Kränzle Paul, Bierbrauer 1.

8 **Frey Friedrich**, Landwirt Eg.
Werner Karl, Schneider 1.

★Trinkt Engelbräu★
Tel. 2289 (Kübele) Tel. 2289

Gewand Klarenberg

Befindet sich nördlich von der Klarenbergstraße

Ungerade Hausnummern

3 **Lang Eugen**, Fabrikant (w. Lorcherstr. 35)
Lang Karl, Fbrkt. (w. Oberbettringerstr. 40)
Abele Anton, Eisendreher Eg.

5 **Lutz Anton sen.**, Landwirt Eg.
Schurr Klara, Haushälterin 1.

7 **Kottmann Josef**, Landwirt Eg.

9 **Dannwolf Josef**, Landwirt Eg.
Schweizer Josef, Hilfsarbeiter Eg.
Maria Schweizer Eg.
Betz Rosa (Xaver), Bürstenmachers We. 1.

11 **Eßwein Josef**, Landwirt Eg.
Menrad Maria, Hausgehilfin Eg.

Gerade Hausnummern

10 **Eßwein Johannes**, Presser Eg.

36 **Edelmann Alfons**, Landwirt Eg.
Edelmann Hedwig, Postassistentin 1.
Edelmann Maria (Bernh.), Landw. We. 1.

Klarenbergstraße

Benannt nach der nördlich davon liegenden Flur Klarenberg. Führt von der Waldstetter Brücke gegen die Rappenwiesen.

Linke Seite

+ Grabenstraße

1 **Weber Isidor**, Hauptlehrer a. D. Eg. u. 1.

3 **Kurz Gottlob**, Kfm. (w. Horst-Wesselstr. 14)
Blattner Math. (Wilh.), Gürtlers We. Eg.
Bay Karl sen., Hilfsarbeiter 1.
Bay Karl jun., Automechaniker 1.
Bay Else, Damenschneiderin 1.

3/1 **Burkhardt Konrad**, Kfm. (w. Alléstr. 6)
Heckmann Theobald, Silberschmied Eg. u. 1.
Heckmann Eugen, Metalldrücker 1.
Heckmann Hedwig, Buchhalterin 1.
Heckmann Elsa, Stahlpolisseuse 1.

5 **Besson Adolf**, Fabrikant (w. Grabenstr. 5)
Besson Adolf, Bijouterie u. Metallw. Eg.
Besson Viktor, Techniker 1.

7 **Maihöfer Anton**, Rentner Eg.
Schurr Maria, Privat. Eg.
Krieg Bernhard, Mechaniker 1.
Betz Klara (August), Fabrikanten We. 1.
Hardtgeschwendt Fritz, Goldschmied 2.

11 **Beck Gertrud** (w. Herlikoferstr. 19)
Scheurle Norbert, Silberschmiedmeister Eg.
Beck Paul sen., Rentner 1.
Beck Paul jun., Expedient 1.
Werner Karl, Stahlgraveur 2.

13 **Schedel Adolf**, Goldschmied Eg.
Zepf Emilie, Zigarrenarbeiterin Eg.
Frey Anton, Krankenkassenassistent 1.
Mack Johanna (Alfred), Walzers We. 2.

+ Untere Zeiselbergstraße

19/1 **Rieß Theresia We. Erben** (w. Kornhausstraße 17). Unbewohnt

21 **Dadler Georg** z. „Rosenstein", Metzgerei und Schankwirtschaft Eg.
Dadler Georg, Metzgermeister 1.
Mitsch Adolf, Former 2.

21/4 **Weiler Hermann**, Rentner 1.
Waneck Berta, Rentnerin Eg.
Metzger Maria, Rentnerin Eg.
Becker Hugo, Metallschleifer Eg.
Weiß Heinrich, Stahlgraveur 1.
Schabel Agnes (Patriz), Heizers We. 2.
Schabel Martha, Kontoristin 2.

23 **Schuhbauer Pauline (Josef)**, Schreiners We. Eg.
Schuhbauer Emil, Landwirt Eg.
Schuhbauer Martha, Näherin Eg.
Scheller Wilhelm, Verw.-Assistent 1.

25 **Frei Jakob**, Rentner Eg.
Geiger Hermann, Fassergeschäft 1.
Geiger Hermann, Fasser 1.
Kleesattel Alois, Goldschmied 2.
Abele Paula, Haushälterin 2.

25/1 **Ogger Karl sen.**, Backmeister Eg.
Ogger Karl jun., Mechaniker 1.
Schwegler Adolf, Anreißer 2.
Pechmann Karl, Schlosser 2.

27 **Töpfer August**, Oberpostschaffner a. D. 1.
Beck Theresia (Friedrich), Schreinermeisters We. Eg.
Beck Annemarie, Privat. Eg.
Weber Theodor, Fasser Eg.
Töpfer Augustin, Kaufmann 1.
Beck Wilhelm, Beizer 2.
Maier Maria (Josef), Goldarbeit. We. 2.
Werner Theresia, Polisseuse 2.

27/1 **Arnold Josef**, Schuhmachermeister Eg. u. 1.

31 **Fuchs Karl**, Schleifer 1.
Singvogel Alois, Maurer Eg.
Bertsch Hugo, Hilfsarbeiter 1.

35 **Hirschmann Robert**, Metalldrücker Eg.
Siegle Oskar, Optiker 1.
Siegle Maria (Josef), Maschinenschleifers We. 1.
Siegle Alwine, Etuismacherin 1.

+ Gerberstraße

39/1 **Heilig Maria (Franz) Erben**
Heilig Konrad, Former Eg.
Heilig Franz, Former Eg.
Baumhauer Maria, Ehefrau Eg.
Baumhauer Elisabeth, Privat. Eg.
Schwarzkopf Theodor, Goldschmied 1.

41 **Widmann Katharina (Karl)**, Goldarbeiters We., Lebensmittelhandlung Eg.
Reuter Paul, Kaufmann 1.
Wiedmaier Josef, Goldschmied 2.

41/1 **Wiedmaier Josef** (w. Klarenbergstr. 41)
Schneck August, Former Eg.
Schock Heinrich, Former 1.
Schock Hugo, Silberschmied 1.
Weller Josef, Presser 2.

43/1 **Dittrich Artur**, Flaschnermeister, Flaschnerei und Installationsgeschäft Eg.
Morgen Konrad, Schreinermeister 1.
Pratzler Adolf, Goldschmied 2.

47 **Riedinger Gottfried**, städt. Arbeiter (wohnt Honiggasse 43)
Rodi Adolf, Goldschmied Eg.
Bopp Johannes, Kraftfahrer 1.
Nusser Theresia, Hausfrau 2.

Schuhhaus Baumann
Fernruf 2202 * Ledergasse 3

49/1 **Bereth Wilhelm**, Goldschmied Eg.
Hörner Eugen, Metalldrücker 1.
Lang Richard, Metalldrücker 1.
Lang Emilie (Heinrich), Silberarb. We. 1.

51 **Herzig Emilie (Josef)**, Silberarb. We. 1.
Wacker Elisabeth, Ehefrau Eg.
Bereth Anton, Polierer Eg.
Walter Maria, Oxydiererin 1.

51/1 **Pfisterer Gregor**, Kettenmacher 1.
Pfisterer Hermann, Mechaniker Eg.
Nagel Georg, Hilfsarbeiter 2.

51/2 **Wolfmayer Johann**, Silberarbeiter 1.
Wolfmayer Wilhelmine, Blumen- u. Gemüsesamen- u. Landesproduktenhdlg. 1.
Wolfmayer Mina, Hilfsarbeiterin 1.

53 **Dr. Walter & Schmitt**, Gold- u. Silberscheideanstalt Eg.

53/1 **Dr. Walter & Schmitt**, Gold- u. Silberscheideanstalt Eg.
Beck Hermann, Hausmeister Eg.

67 **Soergel Ottmar**, Fabrikant (w. Klarenbergstr. 72/1), **Soergel Alfred**, Fabrikant (w. Parlerstr. 44)
Soergel & Stollmeyer, Kleinsilberwaren und Fingerhüte Eg.
Fischer Karl, Presser 1.

85 **Roßmann Georg**, Metalldreher 1.
Roßmann Josef, Friseur Eg.
Sannwald Maria (Otto), Silberarb. We. 1.

87 **Albrecht Franziska (Max)**, Optikers We. 1.
Stadelmaier Alois, Zustellungsbeamter Eg.
Stadelmaier Anna, Schneiderin Eg.
Albrecht Maria, Haustochter 1.
Albrecht Karl, Eisendreher 1.
Albrecht Wilhelmine, Näherin 1.
Rupp Josefine (Heinrich), Gürtlers We. 2.
Rupp Otto, Hilfsarbeiter 2.

91 **Edelmann Johannes**, Landwirt Eg.
Edelmann Hugo, Hilfsarbeiter 1.

93 **Edelmann Johannes** (w. Klarenbergstr. 91) Scheune

99 **Scherer Hans**, Buchdrucker Eg.
Erhardt Theo, SA-Sturmhauptführer Eg.
Ried Alois, Finanzbeamter 1.

101 **Hägele Jakob**, Fuhrmann Eg.
Munz Karl, Schriftsetzer 1.

105 **Herbst Franz**, Silberarbeiter 1.
Beißwinger Anton, Schleifer Eg.

111 **Schamberger Anton**, Lagerarbeiter 1.
Mitsch Adolf, Lagerarbeiter Eg.
Grieser Josef, Silberschleifer 1.
Wiesenfarth Julius, Flaschner 2.

Rechte Seite

2 **Stadtgemeinde Schwäb. Gmünd**
Rieger Nikolaus, Pol.-Oberkomm. a. D. Eg.

4 **Bopp Oskar**, Priv. (w. Hedelfingen-Stuttg.)
Hirner Johanna, Hausgehilfin Eg.
Wilke Bruno, Fasser Eg.
Fischer Mathilde, Kontoristin 1.
Walter Karl, Schreiner 2.
Urbon Paul, Schreinermeister 2.
Schiller Franz, Hausdiener 3.

6 **Brauerei Dinkelacker AG.**, Stuttgart
Schamberger Friedrich, Schuhmachermstr., Reparatur- und Schuhgeschäft Eg.
Walter Paul, Angestellter 2.

8 **Brauerei Dinkelacker AG.**, Stuttgart z. „Hopfensitz", Gasthof Eg.
Nester Viktor, Gastwirt 1.

12 **Neff Leopold**, Landmesser (w. Weißensteinerstraße 24)
Schiller Hildegard, Polisseuse Eg.
Rückert Friedrich, Metallerzeugnisse Eg.
Schiller Erwine, Korsettnäherin Eg.
Schiller Barbara, Korsettnäherin Eg.
Auchter Alfons, Schlosser Eg.
Betz Hermann, Silberschmiedgeschäft 1.
Betz Hermann, Hammerschmied 1.
Schuh Josef, Malermstr., Geschäft Ziegelgasse 3 1.
Heilig Maria (Alfons), Werkzeugm. We. 2.

14 **Schuler Maria (Joh.)**, Gipsermstrs. We. 1.
Schuler Johann, Gipser-, Stuck- und Maurergeschäft Eg.
Schuler Karl, Baumeister Eg.
Ulrych Hermine (Johs.), Zeichners We. 1.
Stegmaier Alwine, Schuhfabrikarbeiterin 2.
Sonnentag Karl, Goldschmied 2.

18 **Knödler Anton**, Brennmaterialienhdlg. und Fuhrunternehmer Eg. u. 1.
Knödler Anton jun., Kraftfahrer Eg.

20 **Heilig Franz**, Kaufmann 1.
Heilig Agathe, Strickerei u. Wollwarenhandlung Eg. u. 1.

22 **Wahl Auguste (Johannes)**, Kabinettmeisters We. 1.
Küfner Martin, Hilfsarbeiter Eg.
Kollmannthaler Barbara, Rentnerin 2.

22/1 **Groll Blasius**, Taglöhner 1.
Wagenblast Albert, Reklame-Reisender Eg.
Pfister Karl, Reisender 1.

24 **Werner Johann**, Hilfsarbeiter Eg.
Heilig Franz, Vermessungstechniker 1.

26 **Vogelmann Johann u. Ströbele Wilhelm**
Reißmüller Emil, Schweißer Eg.
Bolsinger Maria (Anton), Kaufm. We. Eg.
Stempfle Mathilde, Haustochter 1.
Stempfle Julius, Rentner 1.
Vogelmann Johann, Stahlgraveur 1.
Bohl Maria (Franz), Hilfsarb. We. 2.
Schuler Hermann, Hilfsarbeiter 2.

28 **Nuding Maria (Josef)**, Wirts We. 2.
Groß Emma (Karl), Elektromstrs. We. Eg.
Geiger Karl, Goldschmiedewerkst., Zahlstelle der Barmer Ersatzkasse (w. unt. Zeiselbergstr. 13) Eg.
Bristle Heinrich, Feldwebel 1.
Nuding Josef, Goldschmiedemeister 2.

30 **Heilig Hermann**, Kabinettmeister 1.
Kuhn Robert, Goldschmied Eg.
Kuhn Karoline (Joh.), Goldschm. We. Eg.
Nagel Anna, Hilfsarbeiterin 1.
Müller Maria, Hilfsarbeiterin 2.
Müller Emma, Stickerin 2.

★Trinkt Engelbräu★
Tel. 2289 (Kübele) Tel. 2289

32 **Albrecht Karl**, Rentner Eg.
Albrecht Maria, Polisseuse Eg.
Albrecht Ulrich, Optiker 1.

Rosensteinstraße +
Gutenbergstraße +

36 **Müller Adolf**, Rentner 1.
Müller Emil, Kaufmann, Textilwaren Eg.
Strobel Hans, Kernmacher 1.
Häberle Fritz, Goldschmied 2.

38 **Burkart Johann**, Privat. Eg.
Nann Elisabeth, Verkäuferin 1.
Elser Josef, Rentner 1.
Greiffenstein Paul, Silberschmied 1.
Seifert Fridolin, Silberschmied 2.

40 **Greiner Karl jun.**, Fasser 1.
Schmidt Alexander, Metalldrücker Eg.
Hechtle Hans, Maler 2.
Köhler Theo, Uhrmacher 3.

42 **Brenner Anton**, Rentner Eg.
Brenner Karl, Silberarbeiter Eg.
Schäffner Josef, Silberschleifer 1.
Nagel Babette, Durchstoßerin 1.

46 **Bäuerle Johann**, Privat. Eg.
Bäuerle Hieronymus, Alteisenhändler Eg.
Baumhauer Josef, Herren- u. Damensalon Eg.
Walker Hermann, Mechaniker 1.

Rappenstraße +

48 **Maier Karl**, Bäckermstr., Bäckerei Eg. u. 1.
Schmidt Franz, Schleifer 2.
Ziegler Klara (Anton), Silberarb. We. 2.

50 **Stütz Geschwister**
Hägele Xaver, Hilfsarbeiter Eg.
Fetzer Friedrich, Hilfsarbeiter Eg.
Stütz Bernhard, Stahlgraveur 1.
Herzig Alfons, Fasser 2.

54 **Graf von Rechberg-Rothenlöwen, Josef** (wohnt Donzdorf)
z. „Klarenberg", Schankwirtschaft Eg.
Grieser Theodor, Taglöhner Eg.
Waibel Karl, Wirt 1.
Waibel Rosa, Haustochter 1.
Mitsch Theresia (Josef), Rentners We. 1.
Holz Adolf, Fasser 2.

Bachstraße +

56 **Winter Franz**, Kaufm., Samenhandlg. Eg.
Wolf Paul, Textil- u. Wollw.-Handlg. Eg.
Wolf Paul, Kaufmann 1.

60/1 **Müller Engelbert sen.**, Rentner Eg.
Müller Engelbert, Inh. Müller Bernhard, Kunstgießerei Eg.
Bölzle Luise (Adolf), Silberschleif. We. Eg.
Bölzle Irene, Haustochter Eg.
Müller Engelbert jun., Goldschmied 1.
Müller Bernhard, Feingießer 1.

62 **Wolf Wilhelm**, Fasser Eg.
Scheurer Anna Maria (Karl), Rentn. We. 1.

Hornbergstraße +

68 **Stahl Theodor** (w. Paradiesstraße 3)
King Albert, Silberschmied Eg.
Ensle Georg, Glaser 1.
Kraft Richard, Rentner 1.
Rieg Georg, Flaschner 2.

Graneggstraße +

72/1 **Soergel Auguste (Ottmar)**, Fabrkt. We. 1.
Bendel Otto, Oberlehrer Eg.
Bendel Hugo, Dr. phil., Studienassessor Eg.
Bendel Maria, Säuglingsschwester Eg.
Soergel Ottmar, Fabrikant 1.
Soergel Auguste, Hausangestellte 1.
Eisele Alfred, Fabrikant 2.

Beethovenstraße +

80 **Edelmann Bernhard**, Landwirt (wohnt Klarenbergstraße 82)
Scheune

82 **Edelmann Bernhard**, Landwirt, Flaschenbier- u. Limonadehandlung Eg.
Kresbach Franz, Gürtler 1.
Wolf Mathilde, Polisseuse 1.
Wolf Christine (Hermann), Fassers We. 1.
Munk August, Buchdrucker 2.

84 **Schmidt Hedwig (Aug.)**, Kassenfekr. We. Eg.
Stöffler Karl, Former Eg.
Schmidt Berta (August), Formers We. 1.
Kratochwille Otto, Hilfsarbeiter 2.

84/1 **Bulling Kreszentia**, Priv. (w. Göppingen)
Dehr Alfred, Uhrmacher Eg.
Grab Josef, Bez.-Feldwebel Eg.
Bulling Kreszentia, Aussteuerversand 1.
Bulling Johanna, Privat. 1.
Bulling Josef, Rentner 2.
Bulling Erna, Haustochter 2.
Frei Hermann, Mechaniker 2.

Haydnstraße +

94 **Kuhn Andreas**, Landwirt Eg.
Kuhn Josef, Landwirt Eg.
Kuhn Maria, Haustochter Eg.
Reber Otto, Reichsbahn-Obersekr. a. D. 1.
Hager Hieronymus, Kraftfahrer 2.

100 **Cavatoni Santo**, Privatier 1.
Cavatoni Richard, Tiefbauunternehmen Eg.
Cavatoni August, Bauarbeiter 2.

Kleine Leutzestraße

Benannt nach Gottlieb Emanuel Leutze, geb. 1816 zu Gmünd, bekannter Maler
Führt von der Charlottenstraße in die Leutzestraße

Linke Seite

1 **Biechele Hugo**, Postamtmann a. D. Eg. u. 1.
Biechele Irmgard, Haustochter Eg. u. 1.

3 **Spahmann Johann**, Zollinspektor Eg.
Keller Paul, Konditormeister 1.

5 **Bucher Fridolin**, Kanzleigehilfe Eg.
Hieber Gustav, Feldwebel 1.

7 **Heinhöfer Emil**, Bankkassier Eg. u. 1.

9 **Weber Ignaz** (wohnt in Spaichingen)
Weber Alfons, Studienrat Eg. u. 1.

Rechte Seite

2 **Bittner Otto**, Zeichner Eg.
Bittner Luzie, Kontoristin Eg.
Munz Georg, Hauptwachtmeister 1.

4 **Bär Friedrich**, Zollsekretär Eg.
Hösel Erich, Modellschreiner 1.

6 **Honer Julius**, Rentner Eg.
Rudolph Johann, Fasser 1.
Rudolph Johanna, Kontoristin 1.

8 **Roth Fridolin**, Gießermeister Eg.
Jahn Hermann, Schreiner 1.

Farbenschmidt
Hofstatt 5 - Fernruf 2976

Gewand Kleine Schweiz

Benannt nach dem dortigen Gewand. Befindet sich im Tal zwischen der Mutlangerstraße und der Mutlangerheide

1 **Baudenbacher Fanny (Alois)**, Land- und Gastwirts We. Eg.
Hochsteiner Otto, Goldschmied 1.
Hochsteiner Helene, Haustochter 1.
Sorg Paul, Gasmacher 1.

2 **Baudenbacher Fanny (Alois), We.**, (wohnt Gew. Kleine Schweiz 1)
Wiesenfahrt Anton, Silberarbeiter Eg.

Gewand Klosterhalde

1 **Müller Josef**, Elektromechaniker Eg.
Böhner Josef, Dreher Eg.
Weil Josef, Kaufmann 1.

Königsturmstraße

Benannt nach dem Königsturm, früherer Stadtturm
Führt von der unt. Zeiselbergstraße zur Baldungstraße

Linke Seite

1 **Deutsche Darlehens-Genossenschaft i. d. Schweiz, Zürich**
Kucher Josef, Goldwaren-Großhandlg. Eg.
Herzer Anna, Privat. 1.
Hieber Babette (Alb.), Dep.-Verw. We. 2.
Hieber Albert, Kaufmann 2.

5 **Schmidthuber Karl**, Kaufmann 1.
Schramm Otto, Steuerinspektor Eg.
Mangold Andreas, Steinschleifer 2.
Mangold Hilde, Kontoristin 2.
\+ Hochstraße

7 **Schreitmüller Geschwister**
Pauser Oskar, Ingenieur Eg. u. 2.
Schreitmüller Anna, Arbeitslehrerin a. D. 1.
Schreitmüller Emilie, Postsekret. a. D. 1.
Schreitmüller Maria, Privat. 1.
Schreitmüller Mathilde, Privat. 1.
Hofele August, Goldarbeiter 3.

13/1 **Allgemeine Ortskrankenkasse** Eg.
Fezer Wilhelm, Rechnungsrat 1.
Weinhöppel Anna (Friedr.), Gross. We. 2.
Weinhöppel Martha, Haustochter 2.
Weinhöppel Anna, Masseuse 2.

15 **Gutowski Ferdinand**, Dr. med. dent. Zahnarzt Eg. u. 1.
Gutowski Alexander, Dentist 2.

17 **Stadtgemeinde Schwäb. Gmünd**
Lorch Karl, Schweißer Königsturm
\+ Rosenstraße

21 **Dr. Lempp Hermann** (w. in Innsbruck)
Nuding August, staatlich gepr. Dentist, gepr. Zahntechnikermeister Eg.
Beck Willy, Kaufmann Eg.
Böhm August, Mechaniker 2.
Lempp Alfred, Vertreter 2.

25 **Emberger Ida (Josef)**, Steuerverw. We. 1.
Veit Albert, Mechanikermeister Eg.
Emberger Pauline (Franz), Grav. We. Eg.
Bubeck Alois, Hauptmann 1.
Deibele Theresia, Filialleiterin 2.
Deibele Maria, Privat. 2.

27 **Hauffe Geschwister**
Attinger Konrad, Gewerbeschulassessor Eg.
Hauffe Alfred, Kaufmann 1.
Hauffe Elise, Privat. 1.
Hauffe Eugenie, Privat. 1.
Hauffe Klara, Privat. 1.
Hauffe Max, Techniker 1.
Hauffe Sofie (August), Fabrikanten We. 1.
Maas Klara (Peter), Oberlehrers We. 2.

29 **Grett Anton**, Stationskommandant a. D. 1.
Wagner Babette (Georg), Privat. Eg.
Fraas Julie (Otto), Bankbeamten We. Eg.
Urbon Karl, Krankenkassenangestellter Eg.
Bayer Otto, Angestellter Eg.
Frommer Dr. Otto, Zahnarzt 1.
Grett Gertrud, Angestellte 1.
Werner Hermann, Leutnant b. 2. Bat. 119 1.
Wochenmark Josef, Dr. phil., Oberlehrer 2.

31 **Beck Johannes**, Privatier (w. Gemeindehausstraße 11)
Beck Johann, Silberwarenfabrik, Inh. Beck Hans jun. Eg.

31/1 **Beck Johannes**, Privatier (w. Gemeindehausstraße 11)
Schiele Anton, Schleifer 1.

\+ Rinderbachergäßchen

35 **Pfisterer Gebrüder o. H.**
Schwarzkopf Xaver, Goldarbeiter Eg.
Wahl Julius, Kraftwagenführer Eg.
Roßkopf Maria, Hilfsarbeiterin Eg.
Roßkopf Ludwig, Hilfsarbeiter Eg.
Schwarzkopf Luise, Rentnerin Eg.
Pfisterer Julius sen., Privat. 1.
Schneele Veronika, Haushälterin 1.
Straub Eduard, Oberschulrat a. D. 2.
Straub Elisabeth, Dr. med. dent., prakt. Zahnärztin (Praxis Milchgasse 10) 2.

\+ Turmgasse

47 **Angstenberger Albert**, Lehrer in Lautlingen Kr. Balingen
Lochner Georg, Bez.-Baumeister Eg.
Eggert Karl, Betriebsleiter 1.
Bürkle Walter, Angestellter 1.
Hofmann Fritz, Oberlehrer 2.

Rechte Seite

2 **Deutsche Darlehens-Genossenschaft in der Schweiz, Zürich**
Walter Eugen, Oberlehrer Eg.
Stütz Franz, Metalldrücker 2.
Hartmann Elfriede, Büroangestellte 2.

6 **Rathgeb Marie (Konrad)**, Apothekers We. 2.
Stiegele Erich, Buchhändler Eg.
Leis Regina, Hausgehilfin Eg.
Kienzler Hedwig, Hausangestellte 1.
Dettling Franziska, Seminaroberlehrerin 1.
Dettling Mina (Aug.), Bezirksgeom. We. 1.
Dettling Maria, Bezirksfürsorgerin 1.

10 **Mosthaf Karl**, Privatmann 1.
Kucher Josef, Goldwaren en gros Eg.
Kalmbacher Anna, Lehrerin 2.

★Trinkt Engelbräu★
Tel. 2289 (Kübele) Tel. 2289

14 **Kurz Gottlieb**, Fabrikant 1.
Zipperer Otto, Fabrikant Eg.
Allgayer Berta, Hausdame 1.
Schumacher Karl, Kaufmann 2.

18 **Mayer Gustav**, Fabrikant 1.
Mayer Sofie, Frl. Eg.
Frank Martha, Hausgehilfin 1.

20 **Neukamm Helene (Friedrich) We.** 1.
Neukamm Helene, Haustochter 1.
Stegmayer Sofie, Büroangestellte 2.

22 **Kammerer Emil**, Baumeister 1.
Bächle Hans, Gewerbelehrer u. Ing. Eg.
Renz Eugen, Kaufmann 2.

24 **Hauber Wilhelmine (Gust.)**, Fabrikt. We. 1.
Hauber Anna (Karl), Kaufmanns We., Strumpf-, Woll- u. Garnhandlung Eg.
Hauber Luise, Haustochter Eg.
Rauscher Albert, Handelsvertreter Eg.
Köhler Rosa, Hausgehilfin 1.
Frank Josef, Heeresbaumeister 1.

26 **Häußermann Karl**, Vermessungsrat Eg.
Eiffler Berta, Katasterfeldm. We. 1.
Hesser Emma, Lehrerin 1.

28 **Menrad Rosa (Ferdinand)**, Fabrikt. We. 2.
Menrad Ferdinand, Fabrik opt. Waren Eg.
Menrad Ferdinand, Fabrikant 1.

36 **Grau Friedrich** (wohnt in Schwäb. Hall)
Weitmann Albert, Bildhauer Eg.
Weitmann Erwin, Kunsthandwerker Eg.
Hinderberger Franz, Oberlehrer a. D. 1.
Stütz Adolf, Kaufmann 2.
Greter Otto, Feinmechaniker 2.
Fabry Friedrich, Eisendreher 3.

40 **Durst Konstantin**, Studienrat a. D. 2.
Grimm Leonhard, Schneidermeister Eg.
Boesiger Marcel, Spezialarbeiter 1.
Lutz Julie (Gustav), Kaufmanns We. 1.
Oßwald Karoline (Georg), Kfm. We. 1.
Oßwald Hedwig, Haustochter 1.
Klein Anna (Franz), Rentners We. 3.

Körnerstraße

Benannt nach dem Dichter Theodor Körner, geb. 23. Sept. 1791, gefallen als Lützower Jäger am 26. Aug. 1813 bei Gadebusch. Führt von der Rems zur Buchstraße

Linke Seite

3 **Gruber Anton**, Privat. 1.
Burkharth Friedrich, Fuhrmann Eg.
+ Pfennigmühle

11 **Gmünder Wohnungsbauverein e. V.**
Stütz Josefine (Eugen), Werkmstrs. We. Eg.
Stütz Albert, Mechaniker Eg.
Roß Willi, Kaufmann Eg.
Hohnerlein Lorenz, Kaufmann 1.
Scheurle Karl, Buchhalter 1.
Kratochwille Franz, Meister 2.
Kratochwille Rosa, Durchstoßerin 2.
Wälder Theresia (Josef), Formers We. 2.
Stütz Karl, Automechaniker 3.
Klingenmaier August, Kammerarbeiter 3.
Klingenmaier August jun., Silberschmied 3.
Klingenmaier Klara, Näherin 3.

13 **Gmünder Wohnungsbauverein e. V.**
Klingenstein Heinrich, Dekorateur Eg.
Kregler Wilhelmine, Hilfsarbeiterin Eg.
Lehr E., Feldwebel 1.
Saalfrank Hans, Uhrmacher 1.
Weiland Josef, Polizeihauptwachtmeister 2.
Winckler Luise (Ludwig), Malers We. 2.
Winckler Wilhelm, Stahlgraveur 2.
Winckler Ernst, Mechaniker 2.
Kaltschmid Luise (Aug.), Vers.-Anw. We. 3.
Gaugel Emil, Schneider 3.
Gaugel Maria, Stütze 3.

Rechte Seite

2 **Weingand Hermann und Erhard Sofie (Peter) We.**
Rohleder Emma (Edmund), Hauptl. We. Eg.
Erhard Sofie (Peter), Schneiders We. 1.
Weingand Hermann, Fachschulrat a. D. 1.

4/1 **Grau Waldemar**, Kaufmann Eg.
Grau Gebr. u. Co., chemische Fabrik Eg.

12 **Kurfeß Hugo**, Fabrikant 1.
Klumpp Heinrich, Installateur, Installations-Geschäft Eg.

Möhlerstraße +

Kornhausstraße

Benannt nach dem Kornhaus. Führt vom Marktplatz zur Kapuzinergasse

Linke Seite

1 **Pfeiffer Eugen** 1.
Pfeiffer J., Motorfahrzeuge Eg.
Pfeiffer Adolf, Kaufmann 1.
Schwab August, Kfm., Vertr. d. Aachener und Münchener Feuervers.-Ges. 2.

3 **v. Gräder Math. (Eug.)**, Oberpostr. We. 1.
z. „Pfauen", Schankwirtschaft Eg.
Huttenlauch Theresia, Wirtin 2.
Fischer Anna (Josef), Schreiners We. 3.
Fischer Anna, Aussägerin 3.
+ Rinderbachergasse

5 **Schreitmüller Frida**, Kaufm. We. (wohnt Lindacherstr. 17/1)
Hösch E., Putz-, Trauer- u. Modewaren, Inh. M. Brenner und P. Dolderer Eg.
Wernitz Bruno, Heeresbeamter 1.
Dolderer Paula, Teilhaberin der Fa. E. Hösch 2.

7 **Kuhnle Karl sen.**, Metzgermeister, Metzgerei Eg. u. 1.
Kuhnle Karl jun., Metzgermeister 1.
Kuhnle Anna, Privat. 2.
Kuhnle Helene, Haustochter 2.

9 **Mannhardt Karl**, Uhrmachermeister, Uhrmachergeschäft Eg. u. 1.
Mannhardt Otto, Uhrmachermeister 1.

11 **Hegele August**, Kaufmann 1.
Hoh Karl, Sattler- u. Tapeziergeschäft Eg.
Hegele Johanna, Haustochter 1.
Hegele Hilde, Kontoristin 1.
Rodi Anna, Privat. 2.

13 **Cabré José** z. „Gamundia", Spanische Weinstube und Café Eg. u. 1.
Huttelmaier Anna, Privat. 2.
Huttelmaier Otto, Dreher 2.
Huttelmaier Hilde, Uhrmacherin 2.

Schuhhaus Baumann
Fernruf 2202 * Ledergasse 3

15 **Häge Julie**, Geschäftsinhaberin 1.
Häge Paul, Inh. Julie Häge, Bäckerei Eg.
Veser Hans, Bäckermeister 1.
Luther Luise, Privat. 1.
Huttelmaier Robert, Kaufmann 1.
Huttelmaier Agnes, Speiseölhandlung 1.
Pfeifer Eugen, Kaufmann 2.
Gerstner Karl sen., Presser 3.
Gerstner Karl jun., Schuhmacher 3.

17 **Rieß Karl Erben**
Maier & Trittler, chem.-techn. Produkte Eg.
Mayer Otto, Rechtsanw.-Büro Eg.
Rieß Josef, Fabrikant 1.
Dinser Helene, Privat. 2.
Dinser Mathilde, Privat. 2.
Rieg Maria, Verkäuferin 3.

+ Judenhof

19 **Abele Georg**, Schreiner Eg.
Knödler Josef, Etuismacher Eg.
Trah Alfred, Kellner 1.

21 **Bolsinger Berta (Josef)**, Bäckermstrs. We. 1.
Claus R., Inh. Manz Josef, Manufakturwaren Eg.
Manz Josef, Kaufmann 1.
Claus Rosalie (Eduard), Elfenbeindr. We. 1.
Baier Fritz, Former 2.
Weber Franz, Rentner 2.
Weber Alfons, Dachdecker 2.
Nägele Amalie (Franz), Sattlers We., Versilberin 2.
König Magdalena (Johs.), Bierbr. We. 2.

+ Hochstraße

23 **Höhn Adolf sen.**, Kaufm., Lebensmittel und Weinhandel Eg. u. 1.
Höhn Gertrud, Haustochter 2.
Höhn Margarete, Haustochter 2.

25 **Deyhle Maria (Emil)**, Dr. Rechtsanwalts We. (wohnt Konstanz)
Höhn Adolf sen., Lebensmittel u. Weingroßhandlung, Büro Eg.
Kreisbauernschaft V Murr, Fachschaft Weinverteiler Eg.
Deutsche Arbeitsfront, Kreisbetriebsgemeinschaft Handel Eg.
Höhn Adolf jun., Kaufmann 1.
Böhm Hans, Fabrikant 2.
Böhm Anna (Hugo), Fabrikanten We. 2.
Krieger Pauline, Hausgehilfin 2.

27 **Veser Georg**, Privat. 1.
Blumer Immanuel, Elektro- u. Radiogeschäft Eg.
Veser Regina, Haustochter 1.
Veser Gertrud, Buchhalterin 1.
Blumer Immanuel, Elektromeister 2.

29 **Graf von Rechberg-Rothenlöwen, Josef** (wohnt Donzdorf)
z. „Grünen Baum", Inh. Geiger Otto, Gasthof Eg.
Geiger Otto, Gastwirt 1. u. 2.
Grünauer Anna, Haustochter 2.

31 **Bulling Karl**, Flaschner (w. Aquadomel, Brasilien)
Brotzer Hugo, Blumenladen (w. Milchgasse 20) Eg.

zu 31 Hermann Karoline, Privat. Eg.
Sorg Maria (Karl), Straßenw. We. 1.
Sorg Anton, Schneider 1.
Sorg Maria, Haustochter 1.
Albrecht Luise (Josef), Goldschm. We. 2.
Kränzle Wilhelm, Fasser 2.
Kränzle Karl, Schneider 2.

33 **Wahl Karl**, Schuhmacherei und Schuhwarenhandlung Eg.
Wahl Xaver, Schuhmachermeister Eg.
Maurer Jakob, Rentner Eg.
Wahl Karl, Schuhmachermeister 1.
Herzig Alois, Presser 2.

+ Kapuzinergasse +

Rechte Seite

4 **Huttenlocher Wilh.**, Lichtspieltheaterbes. in Göppingen, und **Besson Adolf**, Fabrikant, Grabenstr. 3
Omnibus-Gesellschaft Eg.
Lichdi Gustav AG. Heilbronn, Feinkost- und Lebensmittelgeschäft Eg.
NS-Volkswohlfahrt Kreisamtsleitung, OG. Schwäb. Gmünd Ost und West 1.
NS-Volkswohlfahrt, Hilfswerk Mutter und Kind 1.
NS-Fliegerkorps, Sturm 6/102 2.
Haase Gertrud, Uhrmacherin 2.
Haase Fanny (Louis), Schneidermeisters We. 2.
Rupp Josef sen., Goldschmied 3.
Rupp Josef jun., Goldschmied 3.

6 **Debler Bernhard**, Rentner 2.
Debler Therese, Molkereiprodukte und Milchgeschäft Eg.
Keßler Johannes, Postinspektor 1.

8 **Rieß Maria Erben**
Heibel Wilhelm, Lebensmittelhändler 2.
König Robert, Posthelfer 2.

10 **Heimann David**, Rechtsanw. (w. Marktplatz 8)
Heibel Wilhelm, Lebensmittelhandlg. Eg.
Salon Stadler, Inh. Thea Schmid, Haar- und Schönheitspflege Eg.
Seubert Adolf, Ingenieur u. Fahrlehrer, Privatfahrschule 1.
Ruch Anna (Josef), Justizsekretärs We. 2.
Ruch Maria, Postassistentin 2.
Burkhardt Anna, Privat. 2.

12 **Reger Eugen**, Schneidermeister, Herrenkleidergeschäft Eg. u. 1.
Reger Eugen, Schneidermeister 2.

14 **Stadtgemeinde Schw. Gmünd** (Kornhaus)
Eichamt Aalen, Eichnebenstelle Gmünd Eg.
Städt. Bodenwaage Eg.
Seyffer Otto, Metallschleifer sen. 1.
Seyffer Otto jun., Hilfsarbeiter 1.
Salat Karl, Mechaniker 1.
Bulling Josef, Silberschmied 2.
Wendel Paul, Rentner 2.
Wendel Berta, Haustochter 2.
Eggstein Rosa, Wachsarbeiterin 3.
Eggstein Moritz, Bierbrauer 3.
Eggstein Pia, Damenschneiderin 3.
Eggstein Greta, Kontoristin 3.
Rube Hermann, Hilfsarbeiter 3.

★Trinkt Engelbräu★
Tel. 2289 (Kübele) Tel. 2289

Gewand Krähe

Befindet sich in Richtung Lorch links von der Bahnunterführung

1 **Grimmeisen Alois**, Bauer Eg.
Grimmeisen Karl, Bauer Eg.
Grimmeisen Franziska, Haustochter Eg.

3 **Fischer Friedrich**, Schäfer (wohnt Gewand Krähe 7)
Beil Wilhelm, Bauer Eg. u. 1.

4 **Hospitalverwaltung Schwäb. Gmünd**
Böhm Herm., Schäfer und Bauer Eg. u. 1.

5 **Böhm Christian**, Bauer Eg. u. 1.

7 **Fischer Friedrich**, Schäfer Eg.
Klaß Friederike (Emil), Schulth. We. 1.

Kronengäßle

Benannt nach der Wirtschaft zur Krone
Führt vom Marktplatz zur Franziskanergasse

Linke Seite

3 **Schabel Xaver**, Privat. 1.
Schweikert Mathilde (Adolf), Kaufm. We. Obst- und Gemüsehandlung Eg.
Schweikert Josefine, Haustochter Eg.
Schweikert Maria, Kontoristin Eg.
Leichengeld-Anstalt, Kassier Schabel Xav. 1.
Kränzle Anton, Silberarbeiter 2.

5 **König Josef**, Postschaffner 2.
Salvi Barbara, Südfrüchtenhändlerin Eg.
Mögle Willi, Bäcker Eg.
Kauderer Josef, Postschaffner 1.
Waibel Maria, Kontoristin 2.
Waibel Gabriele, Damenschneiderin 2.

7 **Schrade Eugen**, Kaufm. (w. Franziskg. 2) Lagerraum Eg.
Bader Katharina, Obst- u. Gemüsehändl. 1.

9 **Kleiner Geschwister**
Kleiner Georg, Zigarrenfabrikant, Zigarrenfabrik Eg. u. 1.
Kleiner Helmut, Mechaniker 1.
Kleiner Karl, Goldarbeiter 2.

Rechte Seite

4 **Dürr Gustav**, Galvaniseur, Galvanische Anstalt Eg. u. 1.
Kränzle Maria, Weiß- und Flicknäherin 1.
Kucher Hugo, Stahlgraveur 2.

6 **Hoffäß Otto** und **Eugen**
Hoffäß Friedr., Bauflaschnerei, Install.- u. Haushaltgs.-Gesch. (Laden Marktgäßchen) Eg.
NSKK, Sturm 21/M 56 Eg.
Hoffäß Otto, Flaschnermeister 1.
Blessing Heinrich, Gold- u. Silberwaren-Großhandlung 1.
Mann Julie (Adolf), Kaufmanns We. 1.
Mann Adolf, Kaufmann 1.
Hoffäß Eugen, Flaschnermeister 2.
Grau Martha, Verkäuferin 2.
Huttelmaier Gustav, Silberschmied 2.

8 **Schrade Eugen** (w. Franziskanergasse 2)
Schrade Eugen, Lagerraum Eg.

Ledergasse

Benannt nach früher hier wohnenden Gerbern
Führt vom Hospital zum Hl. Geist zur Bahnhofstraße

Linke Seite

1 **Wahl Gotthilf**, Metzgermeister Eg.
Krieger Rosa, Frl. 1.
Schweitzer Eugen, Gemeindearbeiter 2.
Drapler Johannes, Buchhalter 3.

3 **Baumann-Christian**, Kaufmann (wohnt Neuenstadt a. K.)
Baumann Christian, Komm.-Ges. Schuhhaus Eg.
Baumann Otto, Prokurist 1. u. 2.
Weiler Karl sen., städt. Arbeiter 3.
Weiler Karl jun., Kaufmann 3.

7 **Graf Richard**, Damenkonfektion und Manufakturwaren Eg. u. 1.
Graf Richard, Kaufmann 2.
Meyer Maria (Anton), Küfers We. 2.

9 **Wolf Alfred**, Friseurmstr. (w. Lederg. 10)
Wolf Alfred, Friseurgesch., Parfümerien Eg.
Wolf Karoline, Haustochter 1.
Wolf Robert, Stahlgraveurmeister 2.

11 **Stegmaier Elise (Gustav)**, Kaufm. We. (wohnt Turniergraben 24)
Fritz Alfred, Schieferdecker Eg.
Domhan Max, Automechaniker Eg.
Domhan Anton, Presser Eg.
Hörsch Willy, Galvaniseur 1.
Retter Hans, Modellschreiner 1.
Peters Katharina (Oskar), Hilfsarb. We. 2.
Häußer Emil, Hilfsarbeiter 2.

13 **Albrecht Katharina Erben**
Satzger Johann, Schneider Eg.
Roll Elise, Hausfrau 1.
Böhm Max, Schlosser 1.
Mader Katharina (Karl), Goldarb. We. 2.

15 **Däs Helene We. Erben**
Sailer Anna (Ernst), Mechanikermeisters We. Eg.
Gerhards Auguste (Karl), Buchhalt. We. 1.

17 **Kienhöfer Franz**, Lebensmittelhdlg. Eg. u. 1.
Sorg Nikolaus, Schneidermeister 2.

19 **Rudolph Emma (Franz)**, Metalldr. We. 1.
Neuwascherei Phönix Stuttg., Filiale Eg.
Rudolph Emma, Haustochter 1.
Rudolph Mathilde, Verkäuferin 1.
Rudolph Viktor, Metalldrücker 1.

21 **Strobel Josef**, Backwaren und Flaschenbierhandlung Eg.
Strobel Josef, Techniker 1.
Histand Andreas, Hilfsarbeiter 1.
Rehhäußer Josef, Kaufmann 2.
Eisele Friedrich, Hilfsarbeiter 3.

+ Türlensteg

23 **Hopfensitz Franz**, Friseurmstr., Friseurgeschäft, Parfümerien, Tabakw. Eg. u. 1.
Loerch Wilhelm, Feldwebel 2.

25 **Waibel Rosa (Hans)**, Bäckers We., Bäckerei u. Schankwirtschaft Eg. u. 1.

Farbenschmidt
Hofstatt 5 - Fernruf 2976

27 **Gewerbebank Gmünd eGmbH.,** Bankgeschäft Eg.
Leiberich Eugen, Bankdirektor 1.
Trah Johanna (Wilh.), Bankkassiers We. 2.
Abele Wilhelm, Kassenbote 3.

29/1 **Herkommer Andreas,** Goldschmied Eg. u. 1.
Herkommer Eduard, Fasser Eg. u. 1.
Herkommer Eugen, Silberschmied Eg. u. 1.
Edelmann Josef, Goldschmied 1.

31 **Röhrle Theresia (Josef),** Schmiedmeisters We. 1.
Weinmann Josef, Friseurgeschäft Eg.
Röhrle Theresia, Damenschneiderin, Damenschneiderei 1.
Weinmann Josef, Friseurmeister 2.
Schäfer Johann, Kraftfahrer 2.

33 **Bühler Katharina,** Privat. 1.
Rößler & Wagenblast, Nähmaschinen, Fahrräder, Auto- u. Motorfahrzg. Eg.
Bühler Anton, Krankenkassenkontrolleur 2.
Bühler Maria (Konrad), Landwirts We. 2.

35 **Weiß Anton,** Heizer 1.
Maier Josef, Geschäftsstellenleiter Eg.

37 **Kummer Paul,** Metzgermeister (wohnt Ledergasse 43)
Schönberger Anton, Nudelherstellung 1.
Schönberger Hedwig, Verkäuferin 1.
Schönberger Theresia (Ant.), Kabin. We. 1.

39 **Wanner Johannes,** Silberschmied 1. u. 2.
Wanner Marie, Mietwaschküche Eg.
Lambert Josef, Bildhauer 2.

41 **Pfeifer Maria We. Erben**
Straubmüller Otto, Goldschmied Eg.
Sonnentag Anton, Metalldrücker 1.
Pfeifer Hugo, Mechaniker 2.

41a **Pfeifer Geschwister**
Pfeifer Hugo, Metallschleiferei Eg.

43 **Kummer Paul,** Metzgermeister, Metzgerei Eg. u. 1.
Rauberger Theodor, Silberarbeiter 2.

45 **Knoblauch Bernhard sen.,** Schreinerei, Mosterei u. Obsthandel Eg.
Knoblauch Bernh. jun., Schreinermstr. Eg.
Knoblauch Maria, Haustochter Eg.
Knoblauch Thekla, Haustochter Eg.
Sontheimer Markus, Hilfsarbeiter 1.
Schmid Karl, Eisendreher 1.
Stähle Jakob, Privat. 1.
Knoblauch Ludwig, Schreiner 2.
Maier Amalie (Jakob), Hilfsarbt. We. 2.

51 **Ogger Theresia (Josef),** Küfermstrs. We. 1.
Ogger Anna (Anton), Küfers We. 1.
Müller Alfred, Küfer 1.

53 **Maier Wilhelm sen.,** Hilfsarbeiter 1.
Maier Thekla, Obst-, Gemüse- u. Zuckerwarenhandlung Eg. u. 1.
Abele August, Schleifer 1.
Maier Wilhelm jun., Schleifer 1.

55 **Wagenblast Josefine (Alois),** Wirts We. z. „Badischen Grenze", Schankwirtschaft Eg. u. 1.
Wagenblast Josefine, Haustochter 1.
Wagenblast Paula, Haustochter 1.

+ Türlensteg

57 **Dußling Andreas,** Sattlermeister (wohnt Ledergasse 59)
Sachsenmaier Paula, Durchstoßerin Eg.
Ostertag Josef, Postfacharbeiter Eg.
Blocher Hermann, Kontrolleur 1.
Strobel Friedrich, Schweißer 1.
Beck Mechthilde, Händlerin 2.
Bühlmaier Richard, Hilfsarbeiter 2.
Reißmüller Josef, Bauarbeiter 2.

59 **Dußling Andreas,** Sattlermeister 1.
Rößler & Wagenblast, mech. Werkstätte Eg.
Kurz Josef, Werkmeister 2.

61 **Sannwald Johann,** Schneiderei Eg.
Handwerkerschaft, Geschäftsstelle Eg.
Netzel Bernhard, Radiofachgeschäft Eg. u. 1.
Netzel Helene, Kunstgewerblerin Eg.
Sannwald Johann, Schneidermeister 1.
Oberdorfer Anton, Dachdecker 2.
Maier Albert, Fineur 2.

63 **Nagel Wilhelm,** Kaufmann 1.
Klaile Wilh., Buchbind., Einrahmegesch. Eg.
Nagel Helene, Haustochter 1.
Nagel Otto, Kaufmann 1.
Kemmel Emma (Karl), Kameralverw. We. 2.

Hinterhaus
Nagel Wilhelm, Borstenhandlung

65 **Nagel Wilhelm,** Kfm. (w. Lederg. 63)
Krieger Josefine, Putzgeschäft Eg.
Krieger Wilhelm, Silberschmied Eg.
Verbrauchergenossenschaft GmbH., Lad. Eg.
Ruchser Fritz, Reichsbankinspektor 1.
Seifried Adolf, Mechanikermeister 1.
Seifried Berta, Aussteuerartikelgeschäft 1.
Klaile Wilhelm, Buchbindermeister 2.
Klaile Hugo, Buchbindermeister 2.
Schönig Elise (Wilh.), Pfarrers We. 2.
App Vinzenz, Stahlgraveur 3.
App Eugen, Etuismacher 3.
App Theresia, Kontoristin 3.
Ocker Anna, Damenschneiderin 3.
Bolfinger Otto, Tapeziermeister 3.

+ Pfeifergäßle

67 **Reichsbanknebenstelle** Eg.
Mäulen Viktor, Reichbankdirektor 1.
Würpel Grete Frl., Haustochter 1.
Würpel Franz, Reichsbankoberzählmstr. 2.
Würpel Gottlieb, Landwirt 2.
Mäulen Siegfried, Bankbeamter 2.

+ Robert von Ostertag-Straße

71 **Pflanz Benno,** Metzgermeister, Metzgerei Eg. u. 1.
Hieber August, Lehrer 1.
Hieber Kreszentia (Aug.), Oberl. We. 1.
Hieber Hilde, Säuglingspflegerin 1.

+ Bahnhofstraße +

Dachdeckerarbeiten Solide Ausführung Angemessene Preise
Anton Oberdorfer Ledergasse 61

★Trinkt Engelbräu★
Tel. 2289 (Kübele) Tel. 2289

Rechte Seite

2 **Fischinger Anton,** Malermeister, Malerwerkstätte Eg. u. 1.

4 **Schweizer Klara (Frz.),** Photograph. We. 1.
Färberei Lipp, Stuttgart, Filiale
Filialleiterin Deibele Theresia Eg.
Schweizer Franz, Photogeschäft Eg.
Schweizer Alfred, Photograph 1.
Schweizer Max, Photograph 1.
Müller Agnes, Hausfrau 2.
Bauch Franz, Kaufmann 2.

Fischergasse +

6 **Klotzbücher Anton,** Portier (w. Tübingen)
Bolsinger Patriz, Privat. Eg.
Bolsinger Eugen, Hilfsarbeiter Eg.
Seitz Richard, Hilfsarbeiter 1.
Dambacher Klara, Näherin 1.
Beck Josef, Metalldrücker 2.

8 **Stadtgemeinde Schwäb. Gmünd**
Pfleiderer Wilhelm, Glas- u. Gebäudereinigungsgeschäft 1.
Durchgang zur Remsstraße +

10 **Désvillé Angeline We.** (wohnt Schaerbek bei Brüssel)
Wolf Alfred, Friseurmeister Eg.
Haller Gottlieb, Oberlehrer 1.
Kieninger Fridolin, Oberrechn.-Rat a. D. 2.
Debler Willy, Kaufmann 3.

12 **Désvillé Angeline We.** (wohnt Schaerbek bei Brüssel)
Kahn Abraham, Privat. Eg.
Kahn Leopold, Kaufmann Eg.
Färber Walter, Buchhalter 1.
Mühlich Karl, Zollsekretär 1.
Maute Ernst, Bankbeamter 2.
Bihlmaier Karl, Rentner 2.
Debler Berta, Postsekretärin 3.
Debler Luise (Hans), Technikers We. 3.
Ellinger Georg, Goldschmied 3.

14 **Braun Elisab.,** Ehefrau (w. Honiggasse); **Glos Maria,** Ehefrau (w. Bell, Kalifornien); **Kraus Wilhelm,** Konditor
Jäger Georg, Schreinermeister Eg.
Graf Richard, Angestellter 1.
Schabel Otto, Techniker 1.
Krieg Johannes, Kraftwagenführer 2.

16 **Köhler Leo,** Fabrkt. (w. Eytigkoferstr. 8) u. **Köhler Paul,** Fabrikt. (w. Allestr. 7)
Schweitzer Anna, Poliererin Eg.
Frey Mathilde, Kontoristin 1.
Blum Eugen, Optiker 2.

18 **Köhler L. C., o. H.** (Fischergasse 7)
Bihlmaier Josefine, Durchstoßerin 1.
Bihlmaier Pauline (Josef), Kabinettmeisters We. 1.
Sonnentag Ludwig, Postschaffner 2.

20 **Köhler L. C., o. H.** (Fischergasse 7)
Frank Karl, Schuhmacherei (wohnt Fischergasse 6) Eg.
Dennochweiler Karl, Kontrolleur 1.
Domhan Hermann, Hilfsarbeiter 2.

22 **Spindler Luise (Josef),** Silberarb. We. 2.
Trah Kreszentia, Polisseuse Eg.
Schmid Wilhelm, Metalldrücker 1.
Schmid Hildegard, Kontoristin 1.

24 **Weber Alois,** Bäckermstr., Bäckerei Eg. u. 1.

Engelgasse +

26 **Röhrle Josef,** Schmiedmeister, Schmiede Eg. u. 1.
Röhrle Helene, Kontoristin 1.
Ostertag Kath. (Jakob), Formers We. 2.
Ostertag Emilie, Verkäuferin 2.
Ade Elise, Kontoristin 2.

28 **Ahrens Franz,** Baurat (w. Karlstr. 25)
Drohmann Georg, Rentner Eg.
Vogt Josef, Flaschner 1.
Bolsinger Julius, Rentner 2.
Bolsinger Berta, Hausgehilfin 2.
Bolsinger Gertrud, Laborantin 2.

30 **Debler Josef,** Rentner 1.
Bulling Mathilde, Kolonialwaren Eg.
Bulling Hermann, Juwelenfasser Eg.
Egenrieder Josef, Schleifer 1.
Spindler Anna, Rentnerin 1.
Mundt Eugen, Hausdiener 2.
Schamberger Hugo, Feingießer 2.
Baum Afra (Josef), Taglöhners We. 2.

32 **Weitmann Maria (Karl) We.** 1.
Weitmann Karl, Goldschmiedemeister, Fabrikation u. Detailverkauf v. Gold- u. Silberw., Uhren u. Bestecken Eg. u. 1.
Weitmann Maria, Haustochter 1.
Lenart Stefan, Autovertreter und Mechanikermeister 2.
Schwab Karl, Stahlgraveur 2.

34 **Grimminger Hermann,** städt. Aufseher 1.
Nägele Maria (Josef), Graveurs We. Eg.
Spindler Hugo, Kraftwagenführer 2.

34/1 **Schleicher Benno,** Silberschmied 1.

36 **Menrad Franz,** Obersteuersekretär (w. Stuttgart, Bismarckstr.)
Schabel Karl, Fasser 1.
Hörsch Ernst, Hausdiener 2.
Reinhardt Sofie, Angestellte 2.

38 **Betz Katharina Erben**
Vogt Bernhard, Rentner Eg.
Saur Maria, Hilfsarbeiterin 1.
Hahn Johannes, Reisender 1.
Bach Michael, Fabrikarbeiter 2.

40 **Schlienz Wilhelm,** Silberarbeiter 1.
Uhl Katharina (Wilh.), Silberschm. We. Eg.
Vaas Hermann, Telegraphenarbeiter Eg.
Seitz Anna (Josef), Metalldrückers We. 2.

40/1 **Beißwenger Josef,** Ziseleur 1.
Hempe Fritz, Eisendreher Eg.
Kopp Ernst, Kraftwagenführer 2.
Müller Paul, Hilfsarbeiter 3.

42 **Bauer Marie,** Kassiererin 1.
Bauer Gotthilf, Schreiner Eg. u. 1.
Haselmaier Johannes, Schleifer Eg.
Haselmaier Gustav, Hilfsarbeiter Eg.
Butz Wilhelmine, Rentnerin 1.
Burkhardt Jakob, Hilfsarbeiter 2.

Schuhhaus Baumann
Fernruf 2202 * Ledergasse 3

44 **Gmünder Kohlengeschäft eGmbH.**
unbewohnt Eg.
Funk Johann, Hilfsarbeiter 1.
Mitsch Josef, Hilfsarbeiter 1.
Zeller Johann, Zuschneider 2.

46 **Gmünder Kohlengeschäft eGmbH.**
Brennmaterialienlager Eg.

48 **Barth Georg,** Baumstr. (w. Wilhelmstr. 41) und **Barth Marie We.** (w. Buchstr. 38)
Beck Josef, Kraftwagenführer Eg.
Eichele Margarete (Chr.), Fuhrkn. We. Eg.
Linser Fritz, Scheibendruckerei und Schießhalle Eg.
Schaaf Karl, Gasmacher Eg.
Kielwein Christian, Goldschmied 1.
Schmid Eduard, Hammerarbeiter 1.
Balle Josef, Postassistent a. D. 2.
Waibel Friedrich, Rentner 2.
Geißer Apollina (Joh.), Malermstrs. We. 3.
Geißer Paula, Kontoristin 3.
Geißer Rosa, Hilfsarbeiterin 3.

50 **Leonhardt Viktor,** Dr., Oberamtstierarzt, Veterinärrat 1.
Finter Otto, Kreisobmann b. DAF Eg.
Martius Hermann, Forstmeister a. D. 2.
Widmann Emilie, Hausgehilfin 2.
Hochstetter Elsbeth, Privat. 3.

Remsstraße +

54 **Manuwald Alban,** Dr. med., prakt. Arzt mit Geburtshilfe Eg. u. 1.
Bopp Emilie, Hausgehilfin Eg.

Leonhardstraße

Benannt nach dem hl. Leonhard, Schutzpatron der Felder
Führt von der Buchstraße zur Leonhardsbrücke

10 **Heyd Hermann,** Fabrikant, 1.
Heyd Günter, Techniker Eg. u. 1.

Lerchenstraße

Benannt nach dem früheren Gewand Lerchenfeld
Führt von der Hasenhaldestr. 2 westlich ins Feld

Linke Seite

1 **Geiger Otto,** Gastwirt (w. Kornhausstr. 29)
Geiger Erwin, Stahlgraveur Eg.
Geiger Johanna (Thadd.), Schrein. We. Eg.
Geiger Maria, Rentnerin Eg.
Geiger Helene, Hilfsarbeiterin Eg.
Thiem Josef, Kaufmann 1.
Thiem Friedl, Kontoristin 1.
Städt. Plakatanschlag Schwäb. Gmünd, Geschäftstelle J. Thiem 1.

3 **Miller Albert,** Graveur 1.
Miller Kreszentia, Verkäuferin 1.
Miller Karl, Goldarbeiter 1.
Köhler Wilhelm, Rentner 2.
Egenrieder Bernhard, Silberschleifer 3.

5 **Mann Jakob,** Glasermeister, Glaserei 1.
Maier Friedrich, Schneider Eg.
Schmitt Else, Damenschneiderin, Damenschneiderei 1.
Bürger Josef, Silberarbeiter 2.

15 **Geiger Paul,** Dr. rer. nat., Studienrat 1.
Kleiner Josef, Reallehrer Eg.

Rechte Seite

2 **Klaus Josef,** Dreher Eg.
Klaus Anna, Uhrmacherin Eg.
Klaus Walter, Uhrmacher Eg.
Klaus Helene, Durchstoßerin Eg.
Mayer Alfons, Silberschmied 1.
Jung Hermann, Bierbrauer 2.

4 **Siller Johannes sen.,** Versilberer 2.
Siller Johannes jun., Stahlgraveur Eg.
Ermler Katharina, Ladenhalterin 1.

6 **Traa Georg,** Werkmeister Eg. u. 1.

Lessingstraße

Benannt nach dem Dichter Gotthold Ephraim Lessing, geb. 22. Jan. 1729 in Kamenz, gest. 15. Febr. 1781 in Wolfenbüttel. Bahnbrecher der deutschen Literatur gegen franz. Einfluß. Führt von der Ludendorffstr. zur Olgastr.

Linke Seite

+ Karlstraße +

7 **Der württ. Fiskus, Verw. d. Finanzmin., Bauabt. Staatsrentamt Ellwangen**
Landeswaisenhaus
Leube Albert, Schulrat u. Vorstand
Heusel Friedrich, Hausverwalter
Beck Martha, Krankenschwester
Braun Helene, Haushaltsleiterin
Mühlberger Maria, Küchenangestellte
Pfister Martha, Erzieherin
Rampf August, Lehrer
Unseld Hans, Schuhmachergehilfe
Mayer Julie, Gruppendienstvertreterin
Bausch Lina, Weißzeugnäherin
Berner Gretel, Erzieherin
Essig Marianne, Erzieherin
Oehler Liesel, Küchenleiterin
Rösch Else, Erzieherin
Schmid Magdalene, Erzieherin
Wagner Josefine, Strickerin
Wurster Hedwig, Erzieherin
Sauter Hermann, Hilfsheizer
Günther Berta, Küchenangestellte
Bundschuh Gertrud, Haushaltspraktikantin
Feuerlein Emma, Hausgehilfin
Feuerlein Luise, Abteilungsleiterin
Klemm Friedl, Damenschneidermeisterin
Lorenz Martha, Erzieherin

+ Olgastraße +

Rechte Seite

2 **Rudolph Eugen,** techn. Betriebsleiter 1.
Wolf Albert, Oberlehrer Eg.
Rudolph Margarete, Volkspflegerin 1.
Rudolph Hans, Forstreferendar 1.
Streich Else, Hausfrau 2.
Pahl Gertrud, Haustochter 2.
Zimmermann Hyazinth, Rentner 3.
Zimmermann Maria, Haustochter 3.
Zimmermann Anna, Ladenhalterin 3.
Zimmermann Josefine, Rentnerin 3.

+ Olgastraße +
+ Karlstraße +

★Trinkt Engelbräu★
Tel. 2289 (Kübele) Tel. 2289

Leutzestraße

Benannt nach Gottlob Emanuel Leutze, geb. 1816 zu Gmünd, bekannter Maler,
Führt von der Charlottenstraße bis zur Moltkestraße

Linke Seite

17 **Mößner Aug.**, Maschinenfabrik Eg.
(wohnt Rosensteinstr. 5/1)
Mößner Erich, Maschinenfabrikant Eg.

19 **Kolckmann Johannes**, Südd. Textilwerkstätten, Johs. Kolckmann & Co. Eg.
Kolckmann Johs., Fabrikant 2.
Mändlein Lina, Hausgehilfin 2.
Steinbiß Oskar, Fabrikant 3.
+ Charlottenstraße
+ Kleine Leutze-Straße

21 **Utz Josefine**, Wäscheartikelgeschäft Eg. u. 1.
Wieser Josef, Kraftfahrer 1.
Herkommer Leopold, Oberlehrer a. D. 2.

23 **Bauer Georg**, Burgholz
Bauer Wilhelm Eg. u. 1.

25 **Schwinherr Alfred**, Kaufmann Eg. u. 1.

27 **Miedlig Karl**, Ingenieur Eg. u. 1.

29 **Kaiser Eduard**, Maschinensetzer Eg.
Kammerer Lina (Karl), Kfm. We. 1.

31 **Staudenmayer Friedrich**, Oberlehrer a. D. Eg. u. 1.

33 **Gündle Else**, Lehrerin 1.
Gündle Karl sen., Techniker Eg.

35 **Strähle Karl**, Fabrikant Eg.
Strähle Karl jr., Kassensekretär Eg.
Strähle Martha, Sprechstundenhilfe Eg.
Kuhn Anna, Damenschneidermeisterin und Fachlehrerin, Damenschneiderei 1.

37 **Pfisterer Paul**, Silbergießer Eg.
Schwarz Otto, Hausdiener 1.

39 **Herkommer Josef**, Oberlehrer Eg. u. 1.
Herkommer Hedwig, Haustochter Eg. u. 1.

41 **Kroll Eugen**, Hammerarbeiter, Flaschenbierhandlung Eg.
Grimminger Josef, Silberarbeiter 1.
+ Kleine Leutze-Straße
+ Moltkestraße

Rechte Seite

Galgenschlößle +

30 **Heise Georg**, Versandleiter 1.
Kraus Eugen, Buchhändler Eg.
Heise Johannes, Kaufmann 1.
Siedlungsweg +

38 **Klaus Alfons**, Kaufmann Eg. u. 1.

40 **Meule Emma (Friedr.)**, Fbrkt. We. Eg.
Weber Willy, Ingenieur 1.

42 **Stauber Anton**, Oberlehrer a. D. Eg. u. 1.

46 **Klein Josef**, Malermeister Eg.

48 **Frank Albert**, Mechaniker Eg.
Haas Karl, Stahlgraveur 1.

50 **Mayer Otto**, Rechtsanwalt Eg. u. 1.
Maier Maria, Hausgehilfin Eg. u. 1.

52 **Büttner Franz**, Kraftfahrer Eg.
Büttner Anton, Presser 1.

Lindacherstraße

Benannt nach dem Ort Lindach, nach welchem die Straße führt.
Beginnt an der Aalenerstraße am früheren Garnisonlazarett vorbei nach Richtung Lindach

1 **Wilhelm Rosa** (wohnt Lindacherstraße 15)
Verkaufsstand

11 **Amtskörperschaft Schwäb. Gmünd**
Landwirtschaftsschule und Wirtschaftsberatungsstelle Eg. u. 1.
Geschäftstelle des Zuchtverbandes f. d. Limpurger Vieh Eg.
Waibel Josef, Silberschmied und Kreisdesinfektor Eg.
Marte Friedrich, Landw.-Assessor Eg.

15 **Belz Friedrich**, Goldschmied 1.
Wüst Georg, Korbmacher Eg.
Wieland Katharina (Gottfried), Landwirts We. 1.
Wieland Rosa, Inhaberin eines Verkaufsstandes 1.
Ostertag Josef, Oberpostschaffner a. D. 1.
Ostertag Maria, Kontoristin 1.
Haas Eugen, Gärtner, Gärtnerei 2.
Schwenk Hermann, Handelslehrer 2.

15/1 **Küchle Bernhard**, Fineur
Grimminger Johannes, Silberschmied 1.

17/1 **Schreitmüller Frida (Julius)**, Kfm. We. 1.
Brandegger Willy, Direktor Eg.
Brandegger Lore, Privat. Eg.
Dolderer Paula, Mitinhaberin der Fa. E. Hösch, Putzwaren 1.

21 **Aupperle Friederike**, Privat. 1.
Aupperle Hermann, Buchhändler und Antiquar, Buchhandlung Eg. u. 1.

25/1 **Barth Maria (Jak.) We.** (w. Buchstr. 38) und **Barth Georg** (w. Wilhelmstr. 41)
Fuchs Xaver, Taglöhner Eg.
Stegmaier Lorenz, Rentner 1.
Stegmaier Ottilie, Hilfsarbeiterin 1.

27/1 **Barth Maria (Jak.) We.** (w. Buchstr. 38) und **Barth Georg** (w. Wilhelmstr. 41)
Kißling Wilhelm, Kistenmacher Eg.
Grimminger Josef (Barbara), Zimmermanns We., Privat. Eg.
Scheef Adolf, Verwaltungs-Sekretär 1.

29/1 **Barth Maria (Jak.) We.** (w. Buchstr. 38) und **Barth Georg** (w. Wilhelmstr. 41)
Stieger Josef, Heizer Eg.
Bleicher Christian, Oberwachtmeister 1.

35 **Barth Maria (Jak.) We.** (w. Buchstr. 38) und **Barth Georg** (w. Wilhelmstr. 41)
Bauer Erwin, Kaufmann 1.
Egner Christian, Kettenmacher 1.
Egner Hugo, Silberarbeiter 1.
Wamsler Albert, Hilfsarbeiter 2.

37 **Barth Maria (Jak.) We.** (w. Buchstr. 38) und **Barth Georg** (w. Wilhelmstr. 41)
Egner Karl, Eisenformer Eg.
Bauer Theodor, Wachtmeister 1.
Schöffel Albert, Hilfsarbeiter 2.

Farbenschmidt
Hofstatt 5 - Fernruf 2976

39 **Salomon Paul,** Privat. 2.
Schunter Christine (Wilhelm), städt. Arbeiters We. Eg.
Wiesenfarth Albert, Flaschner Eg.
Wiesenfarth Frida, Hilfsarbeiterin Eg.
Stempfle Karl, Schleifer 1.
Mühleisen Fridolin, Privat. 1.
Beerhalter Anton, Hilfsarbeiter 3.

41 **Kubach Friedr.,** Gärtnermstr., Gärtnerei 1.
Krenzlin Willy, Hilfsarbeiter Eg.
Schöffel Johann, Rentner 1.
Hinderberger Alois, Rentner 2.
Grimminger Pauline (Georg), Zimmermanns We. 2.

43 **Bauer Georg,** Lagermeister i. R. 1.
Bauer Ruth, Haustochter 1.
Albrecht Hugo, Hilfshauswart 2.
Krenzlin Martha, Hilfsarbeiterin 3.

Lindenfirststraße

Benannt nach dem Lindenfirst. Führt von der Taubentalstraße dem Fuß des Lindenfirst entlang zur Mutlangerstraße

Ungerade Nummern

1 **Hörner Vinzenz jun.** und **Hörner Karl**
Hörner Karl, Fein- und Kunstgießerei, Inh. Hörner Vinzenz jun. und Hörner Karl Eg.
Hörner Vinzenz jun., Kunstgießer Eg.
Hörner Vinzenz sen., Kunstgießer 1.
Hörner Karl, Ziseleur 1.
Hörner Maria, Haustochter 1.
Fischinger Johanna, Damenschneiderin, Damenschneiderei 2.

1/2 **Knödler Aurel,** Fbrkt. (w. Badmauer 2)
Stein Karl, Maurer Eg.
Trah Josef, Hilfsarbeiter 1.

1/3 **Knödler Aurel,** Fbrkt. (w. Badmauer 2)
Waldraff Matthias, Schleifer 1.

3/3 **Friedrich Artur,** Hauptmann z. V. Eg. u. 1.
Trah Maria (Josef), Gastw. We. Eg. u. 1.

3/5 **Seybold Albert,** Privatmann Eg.
Sattler Hermann, Rechtsanwalt 1.
Kurz Erich, Techniker 2.
Rauchhaupt Lina (Wilh.), Direktors We. 3.

9 **Heyd Ferdinand,** Kaufmann Eg. u. 1.
Heyd Herbert, Kaufmann 1.
Heyd Walter, Kaufmann 1.

29 **Banhardt Otto,** Verwaltungssekretär Eg.

33 **Württ. Warenzentrale landwirtschaftl. Genossenschaften AG.**
Garage

35 **Württ. Warenzentrale landwirtschaftl. Genossenschaften AG.**
Lagerhaus Schwäb. Gmünd Eg.

37/1 **Deutsche Reichsbahn**
Raiber Gustav, Bahnhofarbeiter Eg.

Gerade Nummern

2/1 **Baumhauer Luise (August),** Steuersekretärs We. Eg.
Baumhauer Emil, Schlosser Eg.
Baumhauer Theresia, Kontoristin Eg.
Haas Valentin, Zollsekretär 1.
Wolf Hans, Kabinettmeister 2.
Wacker Frida, Hauptlehrerin 3.

4/3 **Widmann Josef,** Mechanikermeister 1.
Hägele Hermann, Kaufmann Eg.

10 **Deibele Robert,** Apotheker Eg.
Lackner Pia, Kontoristin Eg.
Krauter Paula, Hausgehilfin Eg.

14 **Rathgeb Max** (w. Lindenfirststr. 14/1)
Schmid Friedrich, Schmelzer Eg.
Schmid Lina, Verkäuferin Eg.
Schmid Karl, Uhrmacher Eg.
Schmid Emilie, Näherin Eg.
Schmid Josefine, Haustochter Eg.

14/1 **Rathgeb Max,** Amtsgerichtsrat Eg. u. 1.
Scharpf Anna, Hausgehilfin Eg.

18/1 **Schenk Alois,** Kunstmaler Eg.
Schumacher Richard, kaufmännischer Angestellter Eg.
Scheurle Oskar, Angestellter 1.

28/1 **Angstenberger August,** Bauinsp. Eg. u. 1.
Angstenberger Max, Kaufmann Eg. u. 1.
Bodenhöfer Helmut, Kaufmann 2.

30 **Walter Pauline (Josef),** Architekten We. (w. Parlerstr. 30)
Bauer Hermann, Fabrikant Eg.

32 **Hörner Adam,** Fabrikant, kunstgewerbliche Werkstätte 1.
Westermayer Hermann, Dipl.-Landw. Eg.
Hörner Maria, Damenschneiderin 1.
Hörner Hanne, Handlungsgehilfin 1.
Fischinger Anna, Haustochter 1.
Schopp Robert, Oberrechnungsrat a. D. 2.
Schneck Luise, Haushälterin 2.

32/1 **Neuscheler Karl,** Dr. rer. nat., Studienrat 1.
Eberle Otto, Zeichner Eg.
Eberle Charlotte, Zuschneiderin Eg.

34/1 **Stegmaier Georg,** Maschinist Eg.
Schurr Hermann, Mechaniker 1.

36 **Baur Anton,** Uhrmacher 1.
Stütz Klara (Josef), Kaufmanns We. Eg.

38 **Schöne Fritz,** Architekt Eg. u. 1.

Gewand Lindenfirst

Benannt nach dem Gewand. Befindet sich am Hang nördlich von der Lindenfirststraße

12 **Fehrle Ernst,** Gärtner, Gärtnerei Eg.

13 **Weinhöppel Hugo,** Kfm. (w. Goethestr. 19)
Frank Karl, Straßenwart Eg.

Lorcherstraße

Benannt nach dem Ort Lorch
Führt von der Bahnhofstraße nach Richtung Lorch

Linke Seite

1 **Hirzel Mathilde (Theod.),** Fbrkt. We. 1.
Zollamt und Bezirkszollkommissar Eg.
Hirzel Margarete, Haustochter 1.
Braun Oskar, Oberzollinspektor 1.
Deyhle Fritz, Kaufmann 2.
Lempp Emma (Ferdinand), Bankdir. We. 2.

★Trinkt Engelbräu★
Tel. 2289 (Kübele) Tel. 2289

5 **Stadtgemeinde Schwäb. Gmünd**
Omnibus-GmbH., Autohalle Eg.

11 **Raisch Lina** (jetzt Müller Lina, Ehefr.) Eg.
Großtankstelle Raisch, Autovermietung, Inh. Gustav Müller, Mechanikermstr. Eg.
Müller Gustav, Mechanikermeister 1.
Baumhauer August, Bau-Ing., Architektur-Büro 2.

13 **Wörner Alfred**, Kraftfahrzeuge, Reparaturen, Garagen 1.
Heffenberger Wilh., Automechanikermstr. 2.
Schray Robert, Werkzeugmachermstr. 2.

29 **Dreiß Maria (Hermann) We. Erben**
Dreiß Eug. (Friedr.), Prokur. We. Eg. u. 1.

33 **Graf Emma (Gottlob)**, Kfm. We. Eg.
Mayr Anton, Ingenieur 1.

35 **Lang Eugen** und **Lang Karl Gustav**, Fabrikant (w. Oberbettringerstr. 40)
Lang Karl Fr., o. H., Zigarrenfbrk. Eg. u. 1.
Lang Eugen, Fabrikant 1.

43 **Bulling Johann**, Zeichner 1.
Büttner Josef, Graveur Eg.
Stegmaier Georg, Silberschmied 2.

43/1 **Bulling Christine Erben**
Bulling Friedrich, Schlosser Eg.
Kächele Adolf, Lagerist 1.
Ehle Eugen, Silberarbeiter 2.
Ehle Anna, Polisseuse 2.

45 **Berroth Johannes**, Fasser Eg.
Friedel Amalie (Anton), Bauers We. 1.

49 **Schmid Reinhold**, Samenzüchter, Samenbau, Spezialkulturen Eg. u. 1.

53/2 **Nuding Franz**, Ziseleur Eg. u. 1.
Kucher Emilie, Haustochter Eg.

55/2 **Majer Eduard**, Gärtnermstr., Gärtnerei Eg.
Neumayer Luise, Haushälterin Eg.
Baum Maria (August), Schreiners We. 1.

57/1 **Vogelmann Albert**, Fabrikant 1.
Vogelmann Albert, Silberwarenfabrikation Eg. u. 1.
Dietrich Martha, Polisseuse 2.
Dietrich Sofie, Polisseuse 2.

57/2 **Vogelmann Katharina (Josef)**, Schreiners We. 1.
Geßler Johannes, Landschaftsgärtner Eg.
Krieg Hermann, Mechaniker Eg.
Munz Ernst, Uhrmacher Eg.
Wilhelm Anton, Rentner 1.
Seitz Josef, Schneider 1.
Schabel Matthias, Beifahrer 1.

63/2 **Blumer Rosa (Immanuel) We.** und **Hornischer Gustav**
Hornischer Pauline, Gemüsebau Eg.
Blumer Rosa (Immanuel), Mech. We. Eg.
Hornischer Gustav, Silberschmied 1.
Stickel Erwin, Silberschmied 2.
Stickel Frida, Zigarrenarbeiterin 2.

101 **Knödler Franz**, Metalldrücker 1.
Knödler Johanna, Kontoristin Eg.
Dolderer Bernhard, Buchbindermeister 2.

111—115 **Schenk Willy**, Maulbronn
Aluminiumwerk Maulbronn, W. & W. Schenk K. G., Werk Schwäb. Gmünd, Leichtmetallgießerei Eg. u. 1.

135/2 **Sommer Edmund**, Uhrgehäusefabrik Eg., 1. u. 2.
Württ. Warenzentrale landwirtschaftl. Genossenschaften AG., Flachswerk Schwäb. Gmünd, Fabrikraum Eg.
Trah Eugen, Verchromer 2.

137/1 **Sommer Eduard** (w. Parlerstr. 26)
Neef Karl, Verwalter Eg.
Weber August, Hilfsarbeiter Eg.
Württ. Warenzentrale landwirtschaftl. Genossenschaften AG., Flachswerk Schwäb. Gmünd, Büro Eg.
Lutz Bernhard, Hausmeister 1.

141/1 **Schmieg Eduard**, Dipl.-Ing., Württ. Stahlradiatorenfabrik Eg. u. 1.
Reisert Hermann, Silberarbeiter 2.
Reisert Josefine We. 2.

145/1 **Spindler Otto sen.**, Mechanikermeister (w. Marktpl. 32), Sand- u. Kieswerk Eg.

Rechte Seite

10 **Deutsche Reichsbahn**
Fischer Wilhelm, Rottenführer Eg.
Mohn Friedrich, Reichsbahninspektor 1.
Haug Hermann, techn. Reichsbahnbauinsp. 2.

12 **Deutsche Reichsbahn**
Walczuch Viktor, Oberweichenwärter Eg.
Landsinger Emil, Rangierer 1.
Steeb Josef, Rangiermeister 1.
Fischer Otto, Leitungsaufseher 1.
Barth Karl, Rangierer 2.
Friederich Johann, Weichenwärter 2.

Olgastraße +

16 **Grimminger J.**, Silberwarenfabrik (wohnt Lorcherstraße 18)
Eisele August, Privatmann Eg.
Distel Anneliese (Fritz, Dr.), Physik. We. 1.
Sorg Mathilde (Bernhard), Prof. We. 1.

16a **Grimminger J.**, Silberwarenfabrik (wohnt Lorcherstraße 18)
Grimminger J., Silberwarenfabrik, Werkstätten und Lagerräume Eg.

18 **Grimminger J.**, Silberwarenfabrik Eg.
Grimminger Robert, Fabrikant 1.

20 **Eisenbarth Maria**, Privat. 2.
Bettighofer Georg, Büro-Assistent Eg.
Brenner Willy, Angestellter b. Arbeitsamt 1.

20/1 **Netzel Albert**, Kanzleirat a. D. 1.
Netzel Helene, Kunstgewerblerin Eg.
Netzel Josef, Verkäufer 2.

20/2 **Veitinger Konrad**, Mechanikermeister Eg.
Veitinger Berta, Haustochter Eg.
Veitinger Paul, Werkzeugmacher 1.
Salat Barbara (Johann), Weichenw. We. 2.

22 **Arnold Albert Dr.** (w. Stuttgart)
Arnold Elise (Albert), Kaufmanns We. Eg.
Arnold Gretel (Richard), Kaufm. We. 1.
Brüstle Richard, Formermeister 2.

Hauffstraße +

Schuhhaus Baumann
Fernruf 1202 * Ledergasse 3

24 **Bidlingmaier Josef**, Fabrikant (wohnt Hauffstraße 6)
Köhler L. C., o. H., Ringfabr., Betr. II Eg.
Dietrich Otto, Bankangestellter 1.
Hack Johann, Polizeikommissar a. D. 1.
Hack Johanna, Haushälterin 1.
Paul Katharina (Gottlieb), Glaserm. We. 1.
Paul Eugen, Kaufmann 1.
Paul Frida, Emailleuse 1.
Kruse Otto, Sortiermeister 2.
Renner Maria (Johannes), Hauptl. We. 2.
Haas Otto, Kaufmann 3.
Pflieger Josef, Postschaffner 3.

26/1 **Bidlingmaier Josef**, Fbkt. (w. Hauffstr. 6)
Schoch Karl, Bahnarbeiter Eg.

28/1 **Bidlingmaier Josef**, Fbkt. (w. Hauffstr. 6)
Körger Josef, Posthelfer Eg.
Schuppert Berta (Christian), Serg. We. 1.

32/1 **Weggenmann Anna (Karl)**, Oberpostsekretärs We. 1.
Stütz Bernhard, Werkmeister Eg.
Wiedmann Gottfr., Zimmermeister, Zimmer- u. Treppengeschäft Eg.
Maier Eugen, Fasser 2.
Mager Konrad, Musiklehrer 2.
Müller Albert, Vertreter 2.

40 **Hartmann Richard**, Privat. 1.
Mantz Bernhard, Mechaniker Eg.
Hartmann Kreszentia, Haustochter 1.
Schmid Baptist, Mechaniker 1.

40/1 **Nuding Rosine (Franz)**, Maurers We. 1
Erhardt Johanna (Martin), Zigarrenarbeiters We. Eg.
Nuding Josef, Mechaniker 1.
Kulb Rosa (Alfred), Gürtlers We. 2.
Kulb Alfred, Mechaniker 2.
Prezler Helene (Johann), Goldschm. We. 3.

42 **Schneider Katharina**, z. „Fuchs", Gasth. Eg.
Schneider Karl, Metzgermeister 1.
Schneider Robert, Postbetriebsarbeiter 1.
Michler Anna (Gust.), Kassendieners We. 2.

44 **Schneider Katharina** (w. Lorcherstr. 42)
Palmer Ernst, Schuhmachermeister Eg.
Rollbühler Rosine (Johann), Bauers We. 1.
Rollbühler Hans, Mechanikermeister 1.
Rollbühler Martha, Kontoristin 1.
Böckler Alois, Kunstgießer 2.

64 **Hofelich Marie (Bernhard) We.** (wohnt Remsstraße 38)
Stengel Emilie, Hausfrau Eg.
Schweinbenz Salome (Augustin), Hausinspektors We. 1.
Schweinbenz Emilie, Haustochter 1.
Schweinbenz Helene, Haustochter 1.
Schweinbenz Margarete, Haustochter 1.
Abele Xaver, Taglöhner 2.

64c **Hofelich Marie (Bernhard) We.** (wohnt Remsstraße 38)
Krieg Gebrüder, Auto- und Motorrad-Reparaturwerkstätte Eg.
Krieg Paul, Mechaniker 1.

66 **Hofelich Maria (Bernhard) We.** (wohnt Remsstraße 38)
Scheuer

80/1 **Stütz Bernh.**, Sägwerk und Holzhandel Eg.

90/1 **Verbrauchergenossenschaft eGmbH. Gmünd** (Bocksgasse 2), Lagerhaus Eg.
Steeb Albert, Goldschmied 1.
Steeb Klara, Hilfsarbeiterin 1.

Vogelhofstraße +

98 **Zwangsverwaltung**
Zur „Eisenbahn", Gastwirtschaft Eg.
Ruff Eugen, Metzgermeister u. Gastwirt 1.

110—112 **Groß A., GmbH.**, Baumaschinenfabrik und Transportanlagen Eg.
Doll Ferdinand, Elektromechaniker 1.

Ludendorffstraße

(früher Uferstraße)

Benannt nach Generalfeldmarschall Ludendorff
Führt von der Bahnhofstraße zur Rechbergstraße

Linke Seite

61 **Rommelspacher Berta We.** (wohnt Rottenacker OA. Ehingen)
Bucher Richard, Bäcker- u. Konditormstr., Bäckerei, Konditorei u. Café Eg.
Stengle Maria (Pius), Oberamtssparkassiers We. 1.
Stengle Hildegard, Reichsangestellte 1.
Stengle Maria, Angestellte 1.
Munz Max, Kaufmann 2.
Seitz Hans, Installateur 3.

63 **Britsch Friedrich**, Bildhauerei Eg. u. 1.
Urbon Josefine (Johs.), Hausmstrs. We. Eg.
Maurer Emil, Rentner Eg.
Beerhalter Georgine, Malerin 1.
Linkenheil Heinrich, Orthopäd. Arbeiter 2.

67 **Köberle Karl**, Oberlehrer (wohnt in Langensalza)
Reuff-Wolle GmbH., Ulm (fr. Wollverwertung), Vertr. Bäuerle Mathilde Eg.
Bäuerle Mathilde, Vertreterin Eg.
Bäuerle Anton, Mesner Eg.
Hönle Franz, Handelsschulrat 1.
Kaiser Rosa (Karl), Reallehrers We. 3.
Kaiser Theresia, Kontoristin 3.
Schneiderhan Fridolin, Vollkaufmann 3.

+ Josefstraße

Rechte Seite

2 **Müller Maria (Georg)**, Fabrikanten We. 1.
Wehrmeldeamt Schwäb. Gmünd Eg.
Müller Ida, Haustochter 1.
Deininger Wilfried, Kaufmann 2.

Alléstraße +

6 **Amtskörperschaft Gmünd**
Kreispflege (Amtsvorstand Kreispfleger . . . . .) Eg.
Kasse (Obersekretär Gold) Eg.
Kreiswohlfahrtsamt mit Jugendamt Katharinenstraße 2, 1. Stock; (Amtsvorstand Rall)
Seeger Berta (Friedrich), Kaufm. We. 1.
Röll Maria, Rentnerin 1.
Brenner Maria, Hausgehilfin 1.

Katharinenstraße +

★Trinkt Engelbräu★
Tel. 2289 (Kübele) Tel. 2289

16 **Bistum Rottenburg, St. Ludwig**
Institut der Franziskanerinnen v. Sießen mit Abt. Frauenarbeitsschule, hauswirtschaftliche Schule, Internat
Eble Franz, Hausmeister
Eytigkoferstraße +

22 **Rall Ottmar,** Dr. med., Augenarzt Eg. u. 1.
Schweiß Julie, Postassistentin a. D. Eg.
Kaißer Agnes, Hausgehilfin 1.
Frey Eleonora, Oberlehrerin 2.
Frey Vera, Lehrerin an der Horst-Wessel-Schule 2.

26 **von Zwerger Otto,** Kaufmann 2.
Hild Gerhard, Grossist Eg.
Ranz Fritz, Kaufmann Eg.
Quintenz Alfons, Amtsgerichtsrat 1.
Hechtle Fritz, Kaufmann 2.
Lessingstraße +

30 **Knödler Mieze (Friedr.),** Fabrikant. We. 1.
Knödler Friedrich, o. H. Inh. Gustav u. Friedr. Knödler, Silberbijouteriefabr. Eg.
Seitler Otto, Dr. med., Facharzt für innere Krankheiten 2.
Bay Maria, Hausgehilfin 2.
Knödler Friedrich, Fabrikant 3.

32 **Naegele Ernst,** Privatmann Eg.
Schwenk Maria (Ludwig), Gewerbe-Schulrats We. Eg.
Schneider Hermann, Stadtpfarrer a. D. 1.
Schirmer Emma, Bezirksnotars We. 2.
Schirmer Erna, Frl. 2.
Naegele Friedrich, Feinmechaniker 3.

38 **Betz Bernhard,** Kfm., Zigarrengeschäft Eg.
Bader Alois, Kettenmacher 1.
Bader Martha, Damenschneiderin 1.
Schmidt Oskar, Angestellter 2.
Schmidt Hilde, Kontoristin 2.
Goethestraße +

40 **Kucher Julius,** Privat. (w. Gemeindehausstraße 14)
Biedermann Walter, Angestellter Eg.
Schwäbisch Gmünder Ersatzkasse 1. 2. 3.

48 **Weickmann Egid,** Kaufmann Eg. u. 1.
Bihlmeyer Alfons, Kaufmann Eg.
Sayer Adolf, Metallverchromung Eg.
Wingert Marianne, Hausgehilfin Eg.
Ihmle Anna (Adolf), Guilloch. We. Eg. u. 1.
Heimann Hermann, Reisevertreter 2.
Heimann Fanny, Haushälterin 2.
Rieser Sofie (Adolf), Gasthofbes. We. 2.
Rieser Ernst, Kaufmann 2.
Uhlandstraße +

50 **Stehle Anna (Anton),** Priv. We. Eg.
Hack Emilie, Privat. Eg.
Zimmerlich Pauline, Lehrerin a. D. 1.
Zimmerlich Maria, Schulvorsteherin a. D. 1.
Rupp Anna, Postassistentin a. D. 2.

52 **Batzill Heinrich,** Oberlehrer a. D. 1.
Rogel Max, Obersteuersekretär a. D. Eg.
Kaiser Hedwig, Fräulein Eg.
Merz Sofie, Oberlehrerin a. D. 2.

54 **Groß Andreas Erben**
Gaupp Hans, Karosseriebau Eg.
Groß Alfons, Fabrikant Eg.
Schwab Paul, Fabrikant 1.
Hahn Margarete (Willy), Majors We. 2.
Peters Johann, Chemotechniker
Schillerstraße +

58 **Schuon Gottlob,** Malermeister Eg.
Kaiser Otto, Maler- u. Lackiermeister 1.
Kanzler Berta, Fräulein 2.
Kanzler Johanna, Fräulein 2.

60 **Bader Karl,** Graveur und Wirt 1.
zum „Schwerzer", Schankwirtschaft Eg.
Haas Lorenz, Kaufmann 1.
Winter Eugen, Goldschmied 1.

62 **Benz Peter,** Reichsbahnsekretär a. D. (wohnt Straßdorferstraße 25)
Benz Karl, Betriebsassistent Eg.
Benz Otto, Reichsbahnschreiner 1.
Doll Ferdinand, Waagmeister 1.
Rettenmaier Anna (Josef), Oberl. We. 2.

66 **Beck Maria** (wohnt in Ulm, Engelg.)
Kugel Robert, Vermessungs-Obersekr. Eg.
Köhler Wilhelm, Rechnungsrat 1.
Graf Michael, Hauptlehrer 2.
Schäfer Adolf, Chemotechniker 2.

68 **Lorch Geschwister**
Schabel Eugen, Goldschmied Eg.
Lorch Rolf, Dr. med. dent. 1.
Lorch Annemarie, Haustochter 1.
Lorch Walter, Student 1.
Lorch Karl, Dr. med. dent. 1. u. 2.

70 **Mauser Hermann,** Grossist Eg.
Riesch Christian, Inh. Mauser Hermann, Bijouterie-Großhandlung Eg.
Beck Theresia (Martin), Eisenbahninspektors We. 1.
Beck Wilhelm, Kaufmann 1.
Graf Michael, Hauptlehrer 1.
Abele Anton, Kraftfahrer 2.

72 **Göhringer Katharina (Johannes),** Inspektors We. Eg.
Veiel Hans, Guillocheurmeister Eg.
Preker Emilie, Schneiderin 1.
Preker Mathilde (Ludwig), Hausinsp. We. 1.
Preker Mathilde, Ladenhalterin 1.
Scheurle Philippine (Julius), Guill. We. 2.
Wacker Anton, Fasser 2.
Wacker Eugen, Postfacharbeiter 2.

74 **Schabel Geschwister**
Kucher Hermann, Buchhalter Eg.
Eßwein Karl, Presser 1.
Eßwein Anna, Kontoristin 1.
Brazel Anna 2.
Brazel Berta 2.

74/1 **Grupp Christ. (Matthias),** Goldarb. We 2.
Pfisterer Richard, Rentner Eg.
Lautner Marie (Karl), Optikers We. 1.
Maihöfer Franz, Schweißer 1.

+ Rechbergstraße +

Karosseriebau H. GAUPP Ludendorffstr. 54 Fernruf 2053

Farbenschmidt
Hofstatt 5 - Fernruf 2976

Marktgäßchen

Benannt nach dem Markt
Führt vom Marktplatz Nr. 10 zur Franziskanergasse

Linke Seite

1 **Walter Berta (Bapt.) We.** (w. Marktpl. 12)
Walter Berta (Baptist) We., Lager Eg. u. 1.
Vogelmann Ambrosius, Händler 2.
Vogelmann Hans, Flaschner 2.
Vogelmann Konstantin, Goldschmied 2.

3 **Zieher Fritz,** Konditormeister 1.
Zieher G., Café, Konditorei Eg.
Raaf Kaspar, Rentner 2.
Seeger Fridolin, Hilfsarbeiter 2.
Müller Otto, Prov.-Reisender 3.
Schmieg Karl, Hilfsarbeiter 3.

5 **Barth August Erben**
z. „Schatten", Schankwirtschaft Eg.
Ebinger Richard, Schuhmacher 1.
Winkler Christian, Ziseleur 1.
Dietmann Anton, Gärtner 2.
Dollinger Adolf, Wehrm.-Angestellter 2.

7 **Kolb Emil,** Damenschneiderei Eg. u. 1.
Seyboldt Käthe, Damen-Friseurgeschäft Eg.
Herzer Maria (Gustav), Fabrikanten We. 1.

9 **Weller Karl,** Schneidermstr., Herren- u. Damenschneiderei Eg. u. 2.
Bihr Otto, Holzdreher 1.
Ott Sofie, Privat. 2.

Rechte Seite

4 **Heinfling Gottfried** (wohnt hintere Schmidgasse 9)
Stadtdrogerie, Inh. Heinfling Gottfr. Eg.
Hinderberger Franz, Dreher 1.

6 **Schäfer Eugen,** Schneider, Herrenschneiderei Eg. u. 1.

8 **Eisele Friedrich,** Kaufmann 1.
Eisele J. F., Inh. Friedrich Eisele, Glas u. Porzellan, Spielw., kirchl. Geräte Eg.
Eisele Paul, Kaufmann 1.
Eisele Hans, Zuschneider 1.

10 **Schneider Alwine u. Kellenbenz Heinrich**
Kellenbenz Heinrich, Hilfsarbeiter 1.
Schneider Alwine, Privat. 1.

12 **Birk Ernst,** Gärtnereibesitzer (wohnt Aalenerstr. 3), Blumen- u. Gemüsegeschäft Eg.
Lieb Karl, Fachlehrer 1.
Wörner Oskar, Hausierer 1.
Bronner Franz, Dachdecker 2.
Kolb Josef, Silberschmied 2.

14 **Grimm Paul sen.,** Spezereihdlg. Eg. u. 1.
Grimm Paul jun., Lichtdrucker 1.

Marktplatz

Benannt nach dem Markt, der dort abgehalten wird
Führt vom Rathaus bis zum Hospital zum Hl. Geist

Linke Seite

1 **Stadtgemeinde Schwäb. Gmünd**
Rathaus
Kaufm. Abteilung der Techn. Werke
Rechnungsprüfungsamt
Stadtkasse
Stadtpflege
Verwaltungsratschreiberei mit Verkehrsamt und Wahlamt
Standesamt
Ortspolizeibehörde
Kanzlei des Oberbürgermeisters
Steueramt u. Bauratschreiberei
Vermessungsamt
Stadtbauamt, Hoch- und Tiefbauamt, Bauverständige, Ortsfeuerschau, Latrinenverwaltung

\+ Milchgäßle

3 **Rettenmayr Erwin** (w. in Göppingen) und **Paula**
Rettenmayr, Modenhaus Eg.
Rettenmayr Paula, Privat. 1.
Rettenmayr Hilde, Haustochter 1.
Rettenmayr Karl, Kaufmann 2.
Maas Klara (Peter), Oberlehrers We. 2.
Kutschera Friedrich, Oberkellner 2.
Fußeder Lorenz, Pol.-Oberwachtmstr. a.D. 3.

5 **Bergemann Karl,** Friseurmeister, Friseurgeschäft Eg., 1., 2.

7 **Stadtgemeinde Schwäb. Gmünd**
Marktmeisteramt, Unterstellraum für Händler Eg.
Wohlfahrtsamt 1.
Ortsbehörde für Arbeiter- und Angestelltenversicherung 1.
Fürsorgeamt mit Kasse 1.
Stegmaier Pauline, Privat. 1.
Bezirksnotariat 1, Nachlaß- und Vormundschaftsgericht 2.
Sachsenmaier Richard sen., Hausmeister 2.
Röhrle Bernhard, Metzgermeister 3.
Sannwald Albert, Kanzleiassistent 3.

\+ Buhlgäßchen

9 **Gänßlen Friedrich**
Buhl Johann, Kom.-Ges., Eisen, Eisenwaren, Haus- u. Küchengeräte, Metallhandlung Eg.
Gänßlen Friedrich, Kfm., Privat. 1.

11 **Feuerle Berta (Julius) We.**
Mohr Ignaz We., Inh. Adolf Feuerle, Kolonialwaren, Weine Eg.
Breitmeier Edmund, Kaufmann 1.
Breitmeier Julie (Wendelin), Verwaltungsaktuars We. 1.
Feuerle Berta (Julius), Fabrikanten We. 2.
Feuerle Adolf, Kaufmann 2.
Feuerle Maria, Haustochter 2.

★Trinkt Engelbräu★
Tel. 2289 (Kübele) Tel. 2289

11a **Feuerle Berta (Julius) We.**
Reutlinger Schuhgeschäft, Inh. Hedwig Kingerter Eg.
+ Bocksgasse
+ Kasernenplatz

13 **Rathgeb Max,** Amtsgerichtsrat (wohnt Lindenfirststraße 14/1)
Johannisapotheke Eg.
Daiber Konstantin, Dr., Apotheker 1.
Daiber Erika, Apotheker-Assistentin 1.
+ Kasernenplatz

15 **Seitler Anton,** Hotel. (w. Skagerrakpl. 2)
z. „Josefle", Bes. Seitler Anton, Hotel Eg., 1. u. 2.
Kummer Paul, Metzgereiniederlage Eg.

17 **Hofelich Bernhard,** Kaufmann 2.
Kaisers Kaffeegeschäft GmbH., Viersen, Filiale Gmünd, Lebensmittel-, Kaffee- und Teehandlung Eg.
Schierle Josef, Musiker 1.
Meindl Monika, Hebamme 1.
Maier Eligius, Hilfsarbeiter 3.

19 **Nittinger Adolf,** Kaufm., Kolonial-, Porzellan- u. Glaswaren-Gesch. Eg. u. 1.
Birke Gerhard, Wachtmeister 2.

21 **Nittinger Adolf** (wohnt Marktplatz 19)
Tengelmann Emil, Hamburger Kaffee-Imp.-Geschäft, Filiale Gmünd Eg.
Drexler Michael, staatl. gepr. Dentist 1.
Geiser Josef, Studienrat a. D. 2.
Geiser Gertrud, Haustochter 2.
+ Freudental

23 **Schöllhammer Elise (Eduard) We.**
Czisch Franz, Schokoladen- u. Kaffee-Geschäft Eg.
Czisch Franz, Kaufmann 1.

25 **Prütz Guido,** Apotheker 1.
Mohren-Apotheke, Inh. Guido Prütz Eg.
Prütz Walter, Rentner 2.

27 **Stadtgemeinde Schwäb. Gmünd**
Volksbücherei, Kriegergedächtnisstiftung der Stadt Gmünd Eg.
Reif Albert sen., Pförtner 1.
Reif Albert jun., Maschinenschlosser 1.
Reif Klara, Hilfsarbeiterin 1.
Nesper Eugen, Goldschmied 1.
Bauer Rosine, Rentnerin 2.
Hartmann Helene, Kontoristin 2.
Hartmann Wilhelm (Jul.), Wirts We. 2.
Bulling Theresia (Friedrich), Tagl. We. 3.
Bulling Wilhelm, Walzenführer 3.
Lakner Anna (Otto), Guillocheurs We. 3.
Bulling Maria, Büglerin 3.
Rieger Christian, Rentner 2.
Rieger Theresia, Hilfsarbeiterin 2.

29 **Altschüler GmbH., Mannheim**
Altschüler GmbH., Schuhhaus Eg.
Seifert Baptist, Metalldreher 2.
Seifert Erwin, Metalldrücker 2.
Seifert Ida, Verkäuferin 2.
Erhardt Konrad, Glasermeister 3.
+ Mohrengäßle

31 **Stadtgemeinde Schwäb. Gmünd**
Leder-Schmitt, Inh. Eugen Schmitt, Lederwaren, Lederhandlung (w. Kappelgasse 6) Eg.
Rieger Else, Handarbeitsgeschäft Eg.
Pflüger Adolf, Hilfsarbeiter 1.
Kaiser Otto, Hafnermeister 1.
Gölz Adolf, Dreher 1.
Hirner Thomas, Stadtbaumeister a. D. 1.
Brenner Julius, Goldarbeiter 2.
Brenner Theresia, Bügelgeschäft 2.
Brenner Max, Kaufmann 2.
Holz Franziska (Julius), Goldschm. We., Zeitungs-Agentur 2.
Holz Julie, Polisseuse 2.
Holz Fanny, Kinderfräulein 2.

33 **März Theresia (Anton) We.**
März Anton, Inh. März Karl, Aussteuer- und Manufakturwaren Eg.
März Karl, Kaufmann 1.
März Theresia (Anton), Kaufm. We. 1.
Söller Heinrich, Photogr., Photoartikel 2.
Schmidt Marie, Hilfsarbeiterin 3.

35 **Stadtgemeinde Schwäb. Gmünd**
Gewerbeschule Eg., 1. u. 2.

37 **Hospitalverwaltung**
Hospitalverwaltung, Verwaltg. Eg.
Städt. Krankenhaus z. Hl. Geist 1., 2., 3. u. 4.
Abele Karl, Krankenwärter
Benkelmann Emilie, Hausgehilfin
Betz Alois, Pförtner
Diedrichs Klaus, Med.-Praktikant
Fritz Anna, Pensionärin
Junker Kaspar, Einkassierer a. D.
Löffler Mina, Hausgehilfin
Mutschler Maria, Hausgehilfin
Raith Karl, Rentner
Reiter Franziska, Hausgehilfin
Rösch Willy, Dr. med., Assistenzarzt
Schmucker Franz, Farrenknecht
Wagenblast Wilhelm, Oberknecht a. D.
Wagner Maria, Hausgehilfin
Wiedmann Eugen, landw. Aufseher
Wörz Josef, Stallschweizer

Rechte Seite

2 **Wenk Amalie (Christian),** Kaufm. We. 1.
Wenk Christian, Inh. Amalie Wenk We., Tabakwaren-, Schokolade- und Spirituosenhandlung Eg.
Wenk Josefine, Haustochter 1.
Barth Emilie, Hausgehilfin 1.
Walter Theresia (Karl), Amtsgerichtsobersekretärs We. 2.

4 **Dengler Johannes,** Nagels Nachf., Feinkosthandlung u. Fisch-Spezialgeschäft Eg.
Dengler Johannes, Kaufmann 1.
Köhler Josef, Goldarbeiter 2.

6 **Drexel Karl** (w. Bad Cannstatt) u. **Kißling Karl** (w. Stuttgart)
„Woha", Wohnungs- u. Hausbedarf, Drexel & Kißling GmbH. Eg.
„Gmünder Hof", Hotel Eg., 1., 2. u. 3.
Ditzinger Alfons, Hotelier 3.
Radgäßchen +

Schuhhaus Baumann
Fernruf 2202 * Ledergasse 3

8 **Hegele Adalbert**, Hüte, Mützen, Pelz- und Lederwaren Eg.
Hegele Adalbert, Kürschnermeister 1.
Heimann David, Rechtsanwalt 2.

10 **Fuhr Heinz**, Obere Apotheke, Inh. Fuhr Heinz Eg.
Franz Edmund, Dentist 1.
Fuhr Heinz, Apotheker 2.

Marktgäßchen +

12 **Walter Berta (Baptist)**, Kfm. We. 2.
Rudolph Emil, Inh. Walter Berta We., Modenhaus Eg. u. 1.
Walter Erwin, Kaufmann 2.
Walter Kurt, Kaufmann 2.
Walter Hedwig, Haustochter 2.

14 **Walz Fritz**, Kaufmann 1.
Walz Hans, Inh. Walz Fritz, Landesprodukte, Kolonialwaren Eg.

16 **Köhler Babette (Paul)**, Kaufm. We. 1.
Köhler Paul, Inh. Köhler Babette We., Papier- und Schreibwaren Eg.
Büsing Wilh., Stuttgart, Färberei und chem. Reinigungsanst., Filiale Gmünd Eg.
Köhler Otto, Prokurist 1.
Dieterich Eugen, Dr. jur., Rechtsanwalt (Kanzlei) 1.
Haußmann Maria, Privat. 2.
Bodderas Albert, Weinvertreter 3.
Köhler Max, Kaufmann 3.

18 **Wirth Alfred**, z. „Goldenen Krone" Eg.
Wirth Alfred, Gastwirt 1.

Kronengäßchen +

20 **Deutsche Reichspost**, Postamt 2, Zweigpostamt d. Postamts 1, Aufsicht, Postannahmestelle, Fernsprech- und Telegraphendienst Eg.
Deutsche Reichspost, SA-Amt 1.
Haar Adolf, Oberpostinspektor 2.
Thuma Fritz, Telegraphenwerkmeister 3.
Bühl Friedrich, Postschaffner 3.

Postgasse +

22 **Müller August**, Privat. 1.
Besson Robert, Zigarrenhaus Eg.
Göppinger Milch- und Molkereiprodukte, Filiale Gmünd, Eduard Keim Eg.
Wedemeyer Karl, Kaufmann 1.
Müller Hermann, Kaufmann 2.
Strobel Jakob, Maurer 2.
Herzig Hans, Fasser und Graveur 3.

24 **Schmalzriedt E., Leonberger Schuhfabrik o. H.**, Leonberg
Hegelau Gottlieb, Schuhwarenhandlg. Eg.
Bauch Franz, Hamburger Kaffeelager, Niederlage Thams & Garfs Eg.
Lemberger Rosa (David), Privat. We. 1.
Holz Herm., Schneidermstr., Schneiderei 2.
Kitzenmaier Josef, Goldschmied 2.
Schiller Adalbert, Goldschmied 2.
Haug Emilie, Privat. 3.
Haug Marie (Josef), Graveurs We. 3.
Haug Martha, Postsekretärin 3.

26 **Fehrle Ernst**, Gärtnereibesitzer (wohnt Lindenfirststraße 12)
Blumengeschäft Fehrle Ernst, Inh. Sauber Hermann und Ehefrau Dora Eg.
Fuchs Ella, Herrenkonfektionsgeschäft 1.
Sauber Hermann, Gärtnermeister 2.
Dietrich Paul, Dreher 2.
Dietrich Otto, Kaufmann 2.
Engelmann Johanna, Uhrmachers We. 3.

28 **Tasch Karl**, Kaufmann 1.
Müller A., Inh. Tasch Karl, Kurz-, Weiß- und Wollwaren Eg.
Maurmaier Anna, Köchin 1.

30 **Nagel Karl Fa.**
Nagel Karl, Papier- u. Schreibwaren Eg.
Lang Karl Otto, Kaufmann 1.
Lang Helmut, Kaufmann 1.

32 **Spindler Otto sen.**, Mechaniker 2.
Spindler Otto, Fahrzeughaus Eg.
Wagner Richard, Reisender 1.
Steiert Karl, Postschaffner 3.

34 **Neher Robert**, Dr. med., prakt. Arzt 1.
Rothsche Buchhandlung, Inh. Stiegele Erich Eg.
Volk Maria, Hausgehilfin 2.

Nikolausgasse +

36 **Müller Adolf**, Bäckermstr, Bäckerei Eg. u. 1.
Müller Elise, Privat. 1.
Müller Frida, Privat. 1.
Ott Maria, Oberlandjägers We., Privat. 1.
Leinmüller Frida, Zigarren-Spezialhaus 2.
Kingerter August, Kaufmann 2.

Nikolausgasse +

Mauchstraße

Benannt nach dem Afrikaforscher Karl Mauch, Schüler des hiesigen Seminars
Führt von der Goethestraße zur Eytigloferstraße

Linke Seite

1 **Adelsberger Otto**, Mechaniker 1.
Menth Michael, Ingenieur Eg.
Adelsberger Anton, Schneidermeister 2.

3 **Betz Gustav**, Kaufmann Eg. u. 1.

5 **Ziegler Anton** und **Haag Rudolph**
Ziegler Anton, Werkzeugmacher 1.
Haag Rudolph, Uhrmacher 2.
Haag Eugen, Uhrmacher 2.

7 **Menrad Karl**, Kaufmann Eg. u. 1.

Rechte Seite

2 **Hörner Adolf**, Former 1.
Kern Emil, Kaufmann Eg.
Dambach Gottlieb, Rentner 2.

4 **Cavatoni Viktor**, Bauaufseher Eg.
Bayer Karl, Prokurist 1.

6 **Herkommer Adalbert**, Kaufmann Eg.
Schock Benedikt, Kassier 1.

10 **Wohlfahrt Gottlob**, Reisender Eg.
Maierhöfer August, Krankenkassenangest. 1.

12 **Ladenburger Erwin**, Kaufmann 1.
Schabel Josef, Kaufmann Eg.

14 **Hopf Johann**, Postinspektor 1.
Häge Anna (Georg), Bauamtswerkmeisters We. Eg.
Häge Hedwig, Angestellte Eg.

★Trinkt Engelbräu★
Tel. 2289 (Kübele) Tel. 2289

Milchgasse

Führt vom Marktplatz Nr. 3 zur Horst-Wessel-Straße

Linke Seite

3 **Schmid Josef**, Optikermeister 1. u. 2.
Schmid J. E., Inh. Schmid Josef, Optik und Photobedarf, Radio Eg.
Schmid Albert, Optiker 1. u. 2.
Schmid Emanuel, Optiker 1. u. 2.
Werner Elisabeth, Haustochter 1. u. 2.

7 **Wegerer Karl**, Kfm., Käse- und Delikatessenhandlung Eg., 1. u. 2.
Stollenmaier Josefine, Rentnerin 2.

9 **Böttinger Eug.**, Korbmachermeister 2.
Södelmayer J. Nachf., Inh. Böttinger Eugen, Korbwaren und Korbmöbel, Kinderwagen Eg.
Vögele Josef, Buchhalter 1.
Vogelmann Eugen, Schlosser 3.
Kolb Hubert, Molkereigehilfe 3.

11 **Kucher Fridolin**, Dr. phil., Chemiker 1.
Wollinsky Fridoline (Albert), Stadtpflegers We. Eg.
Schwarz Veronika, Hausgehilfin 1.

Rechte Seite

2 **Oberrascher Eduard**, Korsettenmaßgesch. und Damenwäsche Eg.
Oberrascher Eduard, Maler 1. u. 2.
Oberrascher Gerda, Haustochter 1.

4 **Schmid Oskar**, Kaufmann 1.
Schmid Wilh., Inh. Domhan Wilhelm, Herren- und Damenfriseurgeschäft Eg.
Nagel Marie, Haushälterin 1.
Vögele Paul, Goldschmied 2.

10 **Pauser Josef** Komm.-G.
Straub Elisabeth, Dr. med. dent., prakt. Zahnärztin Eg.
Pauser Josef, Kommanditgesellschaft, Silberwarenfabrik Eg. u. 1.
Pauser Emil, Fabrikant 1.
Pauser Emilie (Josef), Fabrikt. We. 1.
Pauser Else 1.

10/1 Pauser Oskar, Spezial-Reparaturwerkstätte für Autolicht u. -Zündung, Vergaser Eg.

12 **Widmann Friedrich**, Eisenhandlung (wohnt Radgäßchen 6)
Blersch Herm., Dr. med. dent., Zahnarzt Eg.
Baudrexel Anna, Hausgehilfin Eg.
Schäffauer Friedr., Stud.-Rat, Dr. phil. 1.
Schäffauer Anna, Hausgehilfin 1.

18 **Södelmayer Josefine (Johann)**, Korbmachermeisters We. Eg.
Straubmüller Karl, Handel mit techn. Produkten 1.
Gaiser Gottlieb, Kaufmann 2.
Gaiser Willy, Bäcker 2.

20 **Grill August**, Kfm. (w. Schorndorf)
Grill August, Lebensmittelhaus Eg.
Bundschuh Alois, Malermeister 1.
Brotzer Hugo, Gärtner 1.
Wolf Rosine (Ludwig), Postinsp. We. 2.
Wahl Hugo, Goldschmied 2.

Möhlerstraße

Benannt nach Oberbürgermeister Paul Möhler, gest. 1929
Führt von der Friedrichstraße zur Körnerstraße

Linke Seite

1 **Brauerei Dinkelacker AG., Stuttgart**
z. „Blumenschein", Schankwirtschaft Eg.
Maier Oskar, Gastwirt und Metzger 1.
Maier Josef, Privat. 1.
Bauer Johann, Gerichtsvollzieher 1.

3/1 **Weleda AG.**
Ruth Jakob, Lagerist Eg.
Ruth Else, Gehilfin Eg.
Götz Friedrich sen., Werkmeister Eg.
Götz Friedrich jun., Werkmeister Eg.
Pelikan Wilhelm, Direktor 1.
Lippert Franz, Gärtner 2.

3/3 **Weleda AG.**, Zweigniederlassung, Stuttgart, Heilmittel, kosmet. Erzeugnisse, Fabrik Schwäb. Gmünd Eg., 1. u. 2.

\+ Moltkestraße +

19 **Schönhardt Robert** u. **Herkommer Alfred**
Schönhardt Robert, Techniker Eg.
Herkommer Alfred, Kaufmann 1.
Beck Achilles, Fasser 2.

21/1 **Hartmann Maria**, Postsekretärin 1.
Fischer Hermann, Gärtner Eg.
Bieg Adolf, Zurichter 2.

23/1 **Grimm Johannes**, Schlossermeister Eg.
Wiedmann Xaver, Postschaffner 1.
Ostertag Gottlieb, Rentner 2.

25/1 **Jordan Friedrich**, Rentner Eg.
Kolb Johannes, Mechanikermeister 1.
Kucher Karl, Kammerarbeiter 2.

\+ Körnerstraße +

Rechte Seite

2 **Krieg Thilde** (w. in Straßdorf)
Grau Leonhard, Kaufmann Eg.
Gräßle August, Polizeiinspektor Eg.
Schüle Julius, Oberingenieur 1.
Bilke Kurt, Steuerinspektor 1.
Karge Erich, Revisor 1.
Herrmann August, Angestellter 2.

4 **Ritter Josef**, Steuerassistent 1.
Heyd Kurt, Kaufmann Eg.
Ritter Rosa, Schreibgehilfin 1.

6 **Bühner Hans**, Schneidermstr., Schneidermaßgeschäft, Militäreffekten Eg.
Bühner Anna, Laborantin Eg.
Krüger Hans, Apotheker 1.
Bolsinger Karl, Schlosser 2.

8 **Gmünder Wohnungsbauverein e. V.**
König Georg, Hauptmann Eg.
Botzenhart Josef, Apotheker Eg.
Grüner Georg, Diplom-Landwirt 1.
Weinhöppel Otto, Vertreter 1.
Weinhöppel Erwin, Galvaniseur 1.
Weinhöppel Gertrud, Haustochter 1.
Rupp Julius, Gasmacher 2.

Farbenschmidt
Hofstatt 5 - Fernruf 2976

10 **Müller Anton,** Oberpostschaffner Eg.
Müller Hildegard, Blumenbinderin Eg.
Kübler Maria, Stütze 1.
Kübler Verena, Haustochter 1.
Kübler Eugenie, Laboratoriumsgehilfin 1.
Schirle Gisela, Aushilfe 1.
Schneider Kreszentia (Maximilian), Oberpostschaffners We. 2.

14 **Pantleon Babette (Julius),** Kettenmachers We. 1.
Menger Christian, Maschinensetzer Eg.
Pantleon Klara, Polisseuse 1.
Schirle Maria (Josef), Forstwarts We. 2.
Schirle Hedwig, Kontoristin 2.
Schirle Martha, Kontoristin 2.

16 **Pflüger Josef,** Ziseleur 1.
Schmid Karl, Goldarbeiter Eg.
Pflüger Hildegard, Haustochter 1.
Pflüger Hugo, Sparkassenangestellter 1.
Sonnentag Josef, Sparkassenangestellter 2.

\+ Moltkestraße +

\+ Körnerstraße +

18 **Beck Friedrich,** Müller Eg.
Stitz Josef, Verwaltungspraktikant Eg.
Elsässer Erich Dr., Berufsberater, stellv. Leiter des Arbeitsamts 1.
Steiner Adolf, Ingenieur 2.

Mohrengäßle

Führt zwischen Gebäude 29 und 31 vom Marktplatz westlich zum Freudental

Linke Seite

3 **Stadtgemeinde Schwäb. Gmünd**
Gunst Bernhard, Presser 1.
Ackermann Titus, Gießer 1.
Lindner Rudolf, Ziseleur 1.
Wiesenfarth Franz, Maurer 2.
Wizemann Josef, Metalldrücker 2.
Sturm Auguste (Karl), Walzers We. 2.
Blank Josef, Schuhmacher 2.

7 **Doll Franz,** Malerwerkstätte (wohnt Freudental 8) Eg.
Hoh Karl, Tapeziermeister, Werkstätte 1.

Rechte Seite

4 **Stadtgemeinde Schwäb. Gmünd**
Wengert Patriz, Hilfsarbeiter Eg.
Hofmann Franziska Eg.
Hofmann Rudolf, Mechaniker Eg.
Hofmann Fanny, Laborantin Eg.
König Ludwig, Silberschmied 1.
Lang Eugen, Hilfsarbeiter 1.
Fütterling Josef, Hilfsarbeiter 1.
Aich Heinrich, Metalldrücker 2.
Hieber Ottilie, Hilfsarbeiterin 2.

Moltkestraße

Benannt nach Generalfeldmarschall Helmut von Moltke, geb. 1800, gest. 1891
Führt von der Aalenerstraße südlich gegen die Leutzestraße

Linke Seite

7 **Bläse Hermann,** Goldschmied 1.
Bühl Richard, Kaufmann Eg.

\+ Möhlerstraße +

\+ Buchstraße +

13 **Gemeinnütz. Wohnungsfürsorge des Landesverbands der württ. Mietervereine eGmbH. Stuttgart**
Mangold Jos., Oberweichenwärter a. D. Eg.
Mangold Johanna, Hilfsarbeiterin Eg.
Schwarzkopf Alois, Silberarbeiter Eg.
Fundel Theodor, Anstoßer 1.
Fundel Maria, Kontoristin 1.
Bulling Otto, Angestellter 1.
Beck Anton, Graveur 2.
Wetzenmaier Adolf, Ziseleur 2.

15 **Gemeinnütz. Wohnungsfürsorge des Landesverbands der württ. Mietervereine eGmbH. Stuttgart**
Hieber Ludwig, Rentner Eg.
Hieber Anton, Goldschmied Eg.
Rieg Karl, Former Eg.
Nagel Thomas, Hilfsarbeiter 1.
Bulling Bernhard, Bierführer 1.
Sperrle Adolf sen., Kontrolleur 2.
Sperrle Adolf jun., Dekorateur 2.
Sperrle Helmut, Porzellanmaler 2.
Sieber Robert, Kettenmacher 2.
Sieber Anna, Näherin 2.

17 **Gemeinnütz. Wohnungsfürsorge des Landesverbands der württ. Mietervereine eGmbH. Stuttgart**
Klenk Karl, Fuhrmann Eg.
Klenk Wilhelm, Mechaniker Eg.
Klenk Lina, Näherin Eg.
Kusterer Karolina, Laborator.-Gehilfin Eg.
Kusterer Eugenie, Etuismacherin Eg.
Kusterer Frida, Rentnerin Eg.
Zorniger Wilhelm, Milchhändler 1.
Bißwang Josef, Silberschmied 1.
Bißwang Gertrud, Hilfsarbeiterin 1.
Arnold Josef, Schneider 2.
Ellinger Rosine (Christian), Bierf. We. 2.

19 **Gemeinnütz. Wohnungsfürsorge des Landesverbands der württ. Mietervereine eGmbH. Stuttgart**
Lang Heinrich, Silberarbeiter Eg.
Löffler Josef, Rentner Eg.
Lemberger Isidor, Hilfsarbeiter Eg.
Lang Paula, Arbeiterin Eg.
Nagel Johannes, Gold- u. Silberschmied 1.
Nagel Josefine, Vertreterin 1.
Dangelmaier Eugen, Säger 1.
Rupp Karl, Taglöhner 1.
Neher Heinrich, Kaufmann 2.
Frankenhauser Klara (Matthäus), Schultheißen We. 2.
Fischer Georg, Bauer 2.

★Trinkt Engelbräu★
Tel. 2289 (Kübele) Tel. 2289

Rechte Seite

Möhlerstraße +
+ Buchstraße +

12 **Debler Adolf, Techn.** (w. Detroit, Amerika)
Elser Josef, Damaszeur Eg.
Schmid Maria (Josef), Goldarb. We. Eg.
Debler Theresia (Adolf), Graveurs We. 1.
Kreb Luise, Schreibhilfe 1.
Stahl Johannes, Buchhalter 2.
Gunzenhauser Johannes, Rentner 3.
Gunzenhauser Klara, Haustochter 3.
Gunzenhauser Alois, Hammerschmied 3.

12/1 **Schmid Wilhelm,** Goldarbeiter 1.
Hettinger Friedrich, Fasser- und Graveurgeschäft Eg.
Küfner Georg, Fuhrmann 2.

Mozartstraße

Benannt nach d. Komponisten Wolfg. Amad. Mozart, 1756—1791
(noch nicht bebaut)
Führt von Goethestraße nördlich zur Katharinenstraße bis zur Rems

Mühlbergle

Von der Kappelgasse Geb. 6 zur Nikolausgasse und Kalter Markt

Linke Seite

1 **Klopfer Thekla (Karl),** Bäckers We. Eg. u. 1.
Klopfer Karl jun., Bäckerei Eg. u. 1.
Grimminger Hans, Postbetriebsarbeiter 1.
Elser Josef, Säger 1.

3 **Bareiß & Stegmaier,** Etuis- und Holzkastenfabrik, Bildereinrahmung Eg.
Raschka Gerhard, Unteroffizier 1.
Bareiß Adolf, Fabrikant 2.
Bareiß Heinrich, Fabrikant 2.

7 **Edeka-Großhandel eGmbH.,** Lebensmittelgroßhandlung Eg. u. 1.
Neumaier Paul, Lagerarbeiter 2.

9 **Munz Sofie** (wohnt Karlstr. 40) und **Röhm Ernst** (wohnt Nikolausg. 7)
Schmid & Munz, Inh. Schmid Walter und Munz Paul, Lebensmittelgroßhandlung Eg. u. 1.

11 **Arnold Heinrich** (w. in Metzingen)
Wanner Hans, Mechaniker Eg. u. 1.

13 **Weitmann Anna (Jos.),** Glasermstrs. We. 1.
Erhard Konrad, Glaserei Eg.
Laugomer Georg, Monteur Eg.
Steeb Anna (Matthias), Wagners We. Eg.
Feifel Mathilde (Alois), Kfm. We. 1.
Binkelmann Karl, Elektromonteur 1.

15 **Kuhn Georg,** Optiker, Optikergesch. Eg. u. 1.

17 **Netzel Raimund,** Goldarbeiter Eg. u. 1.
Netzel Anna, Kanzleiassistentin Eg. u. 1.
Netzel Helene, Steueraffistentin Eg. u. 1.
Netzel Johanna, Haustochter Eg. u. 1.
Störzle Berta, Rentnerin 2.

Rechte Seite

6 **Meyer Georg,** Hafnermeister, Hafnerei und Geschirrhandlung Eg.
Wahl Georg, Goldschmied 1.

8 **Dennochweiler Karl,** Schuhmachermstr., Schuhmacherei Eg.
Dennochweiler Josef, Schuhmachermstr. Eg.
Dennochweiler Maria, Näherin 1. u. 2.

Nikolausgasse +

12 **Röhm Ernst,** Kaufmann (wohnt Nikolausgasse 7)
Grüb Georg, Hilfsarbeiter Eg.
Weiß Gretel, Kartonagenarbeiterin Eg.
Laufer Wilhelm, Maler 1.
Stubenvoll Elsa (Albert), Schieferdeckers We. 2.
Bachofer Josefine (Gustav), Steinschleifers We. 2.
Michaelis Walter, Former 3.

Münstergasse

Vom Münsterplatz zur Horst-Wessel-Straße

Linke Seite

1 **Fischer Paula,** Geschäftsinhaberin 1.
Straubenmüller Thomas, Schirmgesch., Inh. Fischer Paula Eg.

3 **Kath. Kirchenpflege**
St. Georgs-Kaplanei 1. u. 2.
Schmidt Eugen (Elisabeth) We. 2.

+ Brandstatt

5 **Kath. Kirchenpflege**
St. Martins-Kaplanei
Breitenbach Karl, Kaufmann Eg.
Breitenbach Alfred, Kaplan 1. u. 2.
Breitenbach Maria 1. u. 2.

7 **Kath. Kirchenpflege**
St. Katharinen-Kaplanei
Springmann Adolf, Kaplan Eg. u. 1.

9 **Schauer Anna,** Putzgeschäft Eg., 1. u. 2.
Schauer Klara, Putzmacherin 1. u. 2.

11 **Scheel Eugen,** Konditor
Scheel Rosa, Konditorei u. Tages-Café Eg.
Stehle Anton, Heizer 1.
Steiner Alfons, Kaufmann 1.
Scheel Rosa, Geschäftsinhaberin 2.

Rechte Seite

2 **Stadtgemeinde Schwäb. Gmünd**
Sanitätsdepot „Rotes Kreuz" Eg.
Fauser Alfons, Elektromonteur 1.

8 **Stadtgemeinde Schwäb. Gmünd**
Zwisler Eugen, Buchbinderei, Papierhandlung Eg. u. 1.
Wild Albert, Schuhmacherei Eg.
Wild Albert, Schuhmachermeister 1.
Wild Robert, Uhrmacher 1.
Wild Eduard, Mechaniker 1.
Sorg Auguste, Vergolderin 2.
Bubeck Willy, Gürtler 2.

10 **Stadtgemeinde Schwäb. Gmünd**
Beck Berta, Hausierhändlerin Eg.
Elser Maria, Hilfsarbeiterin Eg.
Benkelmann Wilhelm, Angestellter 1.
Kling Maria, Hausfrau 2.

Schuhhaus Baumann
Fernruf 2202 * Ledergasse 3

Münsterplatz

Um das Münster

Linke Seite

+ Hofstatt

1 **Kath. Kirchenpflege** (Münsterplatz 7)
Heiligkreuz-Münster

3 **Kath. Kirchenpflege**
Kath. Kirchenpflege, Verwaltung Eg.
Arnold Albert, kath. Kirchenpfleger 1.
Jooß Georg, Goldarbeiter 2.
Jooß Paul, Etuismacher 2.

5 **Kath. Kirchenpflege**
Kath. Stadtpfarramt zum hl. Kreuz (Münsterpfarramt) 1.
Mager Hermann Dr. theol., Münsterpfarrer 1.
Mager Franziska, Haushälterin 1.
Schaller Robert, Vikar 2.
Brielmaier Otto, Vikar 2.

7 **Kath. Kirchenpflege**
Kath. Kirchenpflege, Verwaltung Eg.
Vogt August, Kanzlist 1.
Vogt Emma, Damenschneiderin 1.
Vogt Maria, Haustochter 1.

9 **Kath. Kirchenpflege**
St. Leonhards-Kaplanei
Heine Anton, Kaplan 1.
Heine Agathe, Haushälterin 1.

11 **Kath. Kirchenpflege**
St. Marien-Kaplanei (Präzeptorats-Kaplanei)
Graf Julius, Dr., Studienrat 1.
Graf Martha, Privat. 1.
Wunderlich Aloisia, Haushälterin 1.

13 **Canz Karl**, Privat. 1.
Müller Paul, Konditorei und Bäckerei Eg.
Müller Paul, Konditor 1.

15 **Stadtgemeinde Schwäb. Gmünd**
Schiller-Schule 1., 2., 3.
Bauder Wilhelm, Hausmeister 3.
Scheel Hans, Hauptlehrer 3.

17 **Gewerbebank Gmünd eGmbH.**
Mattern Heinrich, Malergesch., Werkst. Eg.
Gmünder Etuisfabrik, Inhaber Stoll & Strähle Eg.
Stein Helmut, Apothekerassistent 1.
Stein Lina (Fritz), Fabrikanten We. 1.
Danner Paul, Leiter der Edeka 1.
Fischer Edmund, Studienrat 2.
Feifel Maria, Hausgehilfin 2.

19 **Kraus Bernhard**, Münsterbuchhandlung und Buchdruckerei Eg.
Kraus Bernhard, Druckereibesitzer und Buchhändler 1.
Kraus Anna, Buchhandlungsgehilfin 1.
Kraus Gertrud, Buchhandlungsgehilfin 1.
Kraus Klara, Buchhandlungsgehilfin 1.
Kraus Maria, Haustochter 1.
Kraus Stefan, Buchhalter 1.
Selzer Maria, Hausgehilfin 1.

21 **Kath. Kirchenpflege**
Kath. Stadtpfarramt St. Franziskus
Kath. Dekanatamt 1.
Schäffauer Anna, Haushälterin 1.
Birk Benedikt, Vikar 1.

+ Augustinergasse

Rechte Seite

Buhlgäßchen +

2 **Stauber Anton**, Hauptlehrer (wohnt Leutzestr. 42)
Lambert Berta We., Sterbewäsche, Kurz-, Weiß- und Wollwaren Eg.
Lambert Berta (Franz), Metalldr. We., Geschäftsinhaberin Eg.
Stauber Anton, Dentist (Praxis) 1.
Arnold Franz, Hammerarbeiter 2.

Glockgäßle +

4 **Kath. Kirchenpflege**
Glockenturm

6 **Kath. Kirchenpflege**
Wahl Josef, Münstermesner Eg.

8 **Brauerei Dinckelacker Stuttgart**
Lagerhaus Eg.

10 **Brauerei Dinckelacker Stuttgart**
Bierniederlage Eg.
Ulrich Eugen, Kaufmann 1.

Sonnengäßle +

12 **Stadtgemeinde Schwäb. Gmünd**
Geiger Eduard, Oberpostschaffner a. D. 1.
Geiger Anna, Haustochter 1.
Geiger Maria, Damenschneiderin 1.
Geiger Theresia, Kontoristin 1.
Vogt Anna (Wilhelm), Hausinsp. We. 1.
Vogt Anna, Anlegerin 1.
Vogt Toni, Schreibgehilfin 1.
Wacker Karoline (Wilhelm), Optik. We. 2.
Bundschuh Mathilde (Josef), Silberarbeiters We. 2.
Bundschuh Hermann, Uhrmacher 2.
Bundschuh Alfons, Monteur 2.
Halber Georg, Bierführer 2.
Irdenkauf Anna, Rentnerin 2.
Rauberger Anna (Josef), Pressers We. 2.
Rauberger Josef, Maler 2.
Rauberger Marie (Theodor), Silberschmieds We. 2.

Mutlangerstraße

Benannt nach dem Ort Mutlangen
Führt von der Pfitzerstraße Richtung Mutlangen

Linke Seite

+ Kaffeebergweg

9 **Waibel Josef**, Kaufmann (wohnt unt. Zeiselbergstr. 33)
Schweizer Josef, Steuersekretär Eg.
Wild Josef, Postassistent 1.
Schabel Josef, Verwalter a. D. 2.
Schabel Marie, Haustochter 2.
Schabel Hildegard, Vertragsangestellte 2.
Reißmüller Xaver, Goldarbeiter 3.

★Trinkt Engelbräu★
Tel. 2289 (Kübele) Tel. 2289

11 **Müller Wilhelm**, Graveur 1.
Wahl Josefine (Frz.), Güterschaffn. We. Eg.
Kaufmann Maria We. Eg.
Müller Paul, Kaufmann 1.
Müller Willy, Stahlgraveur 1.
Abler Eugen, Polizeiwachtmeister 2.
Neukamm Fritz, Angestellter 3.

13 **Schweizer Dominikus**, Stahlgrav. Eg. u. 1.
Barth Anna, Näherin Eg.
Richter Fritz, Modellschreiner 1.
Maier Josef, Zimmermann 2.
Maier Josef, Kaufmann 2.
Maier Lidwina, Kontoristin 2.
Bulling Eugen, Zeichner 3.

15 **Ewald Anna**, Reichsbahnsekretärin 1.
Ewald Albert, Kaufmann Eg.
Fries Walter, Stahlgraveur 1.

17 **Frey Wilhelm**, Schleifer, Sattlerei Eg.
Frey Karl, Reisender Eg.
Vogt Hans, Kaufmann Eg.

23 **Gatter Eugen**, Fabrikant Eg.
Gatter Luise, Haustochter Eg.
Grieser Xaver, Stadtpfleger a. D. 1.

63 **Brenner Friederike (Patriz)**, Rentn. We. Eg.
Brenner Maria, Hilfsarbeiterin Eg.
Brenner Josef, Mechaniker 1.

67 **Dietmann Karl**, Rentner Eg.
Dietmann Hedwig, Korsettnäherin Eg.
Blessing Rudolf, Eisendreher 1.

73 **Stadtgemeinde Schwäb. Gmünd**
Bolsinger Hans, Rentner Eg.
Kunz Georg, Eisengießer Eg.
Dadler Eugen, Former 1.
Kucher Ludwig, Lagerarbeiter 2.

99 **Rieg Georg**, Rentner Eg.
Kohleisen Georg, Etuismacher 1.

101 **Faul Johann**, Lagerarbeiter Eg.
Vaas Albert, Hilfsarbeiter Eg.
Michaelis Felix, Installateur 1.

101/1 **Beck Karl**, Kraftfahrer 1.
Knödler Johanna, Fräulein 1.

103 **Steck Maria (Albert)**, Lehrers We. 1.
Steck Emilie, Kanzleigehilfin 1.
Steck Maria, Haustochter 1.
Storr Maria (Josef), Schlossermstrs. We. 1.

123 **Kuhn Josef**, Fabrikant 1.
Kuhn Kreszentia, Rentnerin 1.

Rechte Seite

2 **Volk Michael**, z. „Wilden Mann", Schankwirtschaft Eg. u. 1.
Volk Maria, Kontoristin 1.
Dreher Anton, Former 2.

Becherlehenstraße +

8 **Haas Georg**, Randler 2.
Herkommer Fanny, Privat. Eg.
Schwarzkopf Franz, Metalldrücker 3.

10 **Stadelmaier Josef**, Rentner Eg.
Nestler Max, Angestellter Eg.
Stadelmaier Mina, Lebensmittel Eg.
Urbon Paul, Silberschmied Eg.
Urbon Klara, Verkäuferin Eg.
Fendt Wilhelm, Molkereifachmann 2.
Frey Wilhelm, Pförtner 2.

12 **Gögelein Friedrich**, Heizer Eg.
Lackner Anton, Gipser Eg.
Waibel Pius, Gipser Eg.
Reiner Alfred, Silberschmied 1.
Reiner Ulrich, Former 1.
Müller Martin, Maschinenarbeiter 2.

14 **Dengler Ernst**, Bäckermeister, Bäckerei Eg.
Maier Blanka, Hausgehilfin Eg.
Maier Josef, Spritzer 1.
Schöffel Max, Kistenschreiner 1.
Hering Maria (Hermann), Kutschers We. 2.
Schwarz Max, Eisendreher 2.

16 **Dangel Karl**, Kaufmann 1.
Herbst Albert, Etuismacher Eg.
Spindler Klara, Hilfsarbeiterin 1.
Kanzler Georg, Bäcker 2.
Fütterling Otto, Maschinenarbeiter 2.
Gerster Maria (Sebastian), Einkassierers We. 3.

18 **Schwarzkopf Adolf**, Wirt z. „Rose", Schankwirtschaft Eg. u. 1.
Knospe Erich, Unteroffizier 1.
Schwarzkopf Hermann, Mechaniker 1.

22 **Debler Alfons**, Goldschmied 2.
Dürrwächter August, Hilfsarbeiter Eg.
Stöffler Karl, Former 1.
Stöffler Martha, Kontoristin 1.
Debler Martha, Kontoristin 2.
Baur Hermann, Hilfsarbeiter 3.
Baur Klara, Verkäuferin 3.

24 **Pflüger Katharina (Christian)**, Postschaffners We. 1.
Claus Wilhelm, Postassistent Eg.
Erhardt Maria, Kontoristin Eg.
Pflüger Anna, Postassistentin 1.
Pflüger Helene, Haustochter 1.
Pflüger Martha, Haustochter 1.

26 **Dietrich Eugen**, z. „Eisenhammer", Schankwirtschaft, Inh. Dietrich Eugen Eg.
Dietrich Sofie, Haustochter 1.
Frey Wilhelm, Fasser 2.

28 **Gatter u. Schüle o. H.** (Mutlangerstr. 30)
Barwig Karl, Fachlehrer a. D. Eg.
Barwig Helmut, Friseur Eg.
Hemm Sofie, Fräulein Eg.
Mietka Maria, Haustochter Eg. u. 1.
Mietka Josef, Formermeister Eg. u. 1.

28 **Gatter u. Schüle, KG.**, Eisengießerei Eg. u. 1.

34 **Widmann Albert**, Former 1.
Widmann Elisabeth, Korsettnäherin 1.
Rupp Ferdinand, Kaufmann 2.

46 **Lauber Hermann sen.**, Landwirt Eg.
Lauber Hermann jun., Bauer Eg.
Widmann Franziska, Hausgehilfin Eg.

Farbenschmidt
Hofstatt 5 - Fernruf 2976

Gewand Mutlangerberg

Nördlich von der Ziegelwiesenstraße

Ungerade Nummern

1 **Strelin Maria,** Majors We., München, und **von Flatow Ingeborg,** Stenotypistin, München
Dollinger Artur, Immobilienhändler Eg.

3 **Walter Emil, Apothekers Erben,** Rottweil
Walter Max, Rentner Eg.
Höfer Christine, Hausgehilfin Eg.

3a **Walter Emil, Apothekers Erben,** Rottweil
Reutter Karl, Landwirtschaftlicher Pächter und Holzhauer Eg.

3/2 **Walter Emil, Apothekers Erben,** Rottweil
Scheuer, unbewohnt

Gerade Nummern

4 **Das Deutsche Reich,** Finanzministerium
Försterstelle Klosterhof-Gmünd Eg.
Halder Julius, Revierförster 1.

Gewand Neidling

Benannt nach dem dortigen Gewand. Führt westlich von der Bahnlinie Gmünd-Göppingen auf dem linksseitigen Remsufer entlang

1 **Kath. Kirchenpflege**
Hieber Albert, Landwirt Eg.

2 **Gerster Maria,** Haustochter Eg.
Gerster Eugen, Landwirt Eg.
Gerster Klara, Haustochter Eg.
Eisenmann Hermann, Dienstknecht Eg.

3 **Stadtgemeinde Schwäb. Gmünd**
Lakner Bernhard sen., Landwirt Eg.
Lakner Bernhard jun., Mechaniker Eg.
Lutz Christine, Hausgehilfin Eg.

4 **Stadtgemeinde Schwäb. Gmünd**
Schubauer Wilhelm, Landwirt Eg.

5 **Stadtgemeinde Schwäb. Gmünd**
Läpple August, Landwirt Eg. u. 1.
Läpple Maria, Milchhändlerin Eg. u. 1.
Läpple Luise, Haustochter Eg. u. 1.

6 **Stadtgemeinde Schwäb. Gmünd**
Revierförsterstelle Krähe-Gmünd
Sorg Josef, Revierförster Eg. u. 1.
Schulz Karoline, Hausgehilfin Eg. u. 1.

7 **Stadtgemeinde Schwäb. Gmünd**
Nuding Franz, Landwirt Eg.
Nuding Alfons, Flaschnermeister Eg.
Nuding Paul, Hilfsarbeiter Eg.
Nuding Max, Schreiner Eg.
Nuding Anna, Haustochter Eg.

Gewand Nepperberg

Führt westlich und nördlich vom St. Salvator

1 **Flaig Anton,** Bäckermstr. (w. Bocksg. 12)
Erhardt Alfred, Packer Eg.

2 **Böhm Anna We.**
Wolpert Albert, Postkraftwagenführer Eg.
Steinbronner Richard, Krankenk.-Assist. Eg.
Rohde Hermann, Steuerinspektor 1.

3 **Bauer-Schmidt Else Frau**
(wohnt Gewand Nepperberg 4)
Will Hugo, Bahnarbeiter Eg. u. 1.
Will Robert, Maschinenschlosser Eg. u. 1.
Will Gertrud, Hilfsarbeiterin Eg. u. 1.

4 **Bauer-Schmidt Else Frau**
Bauer Karl, Fabrikant Eg. 1., 2.
Bauer Gertrud, Haustochter Eg., 1., 2.
Bauer Irene, Haustochter Eg., 1., 2.
Schmidt Lore, Haustochter Eg., 1., 2.
Scherrenbacher Anna, Hausgehilf. Eg., 1., 2.

6 **Weber Johann Georg,** Landwirt Eg. u. 1.
Weber Gottlob, Landwirt Eg. u. 1.
Schwinger Wilhelmine, Haustocht. Eg. u. 1.

8 **Schmidt Herman,** Großkaufmann Eg., 1., 2.
Schmidt Franklin, Großkaufmann Eg. u. 1.
Schumacher Mathilde, Hausgehilfin Eg. u. 1.

8a **Schmidt Herman G.**
(wohnt Gewand Nepperberg 8)
Ripberger Josef, Landwirt Eg. u. 1.

9 **Ernst Karl,** Landwirt 1.
Ernst Eugen, Hilfsarbeiter Eg.

10 **Schmidt Herman G.**
(wohnt Gewand Nepperberg 8)
Krieg Paul, Landwirt Eg. u. 1.

11 **Schmidt Alfred,** Amtsgerichtsrat, Tettnang, und **Schmidt Heinrich,** Dr. med., Stuttgart
Wochenendhaus

12 **Haag Meinrad,** Gipser und Landwirt, Gipsergeschäft Eg. u. 1.

13 **Zieher Helene Frau**
Mangold Josef, Metzger Eg.
Gläsemer Helmut, Bannführer 1.
Zieher Ernst, Fabrikant 1. u. 2.

14 **Aich Emil,** Fasser 1.
Heeb Adolf, Hilfsarbeiter Eg.
Betz Bernhard, Bahnhofarbeiter 2.

20 **„Olex" Deutsche Benzin u. Petroleum-GmbH.**
Olex Depot, Abfüllhaus Eg.

20a **„Olex" Deutsche Benzin- u. Petroleum-GmbH.**
Depot, Büro Eg.

Nepperbergstraße

Führt vom Güterbahnhof westlich zur Vogelhofstraße

6 **Stockinger Julius** z. „Güterbahnhof", Schankwirtschaft, Inh. Stockinger Karl Eg.
Stockinger Julius, Privatmann 1.
Stockinger Karl, Metzger und Wirt 1.

8 **Greiner Andreas,** Goldarbeiter 1.
Albrecht August, Gürtler Eg.
Briehl Martin, Bäckermeister Eg.
Briehl Rosa, Hilfsarbeiterin Eg.
Bühler Kaspar, Stellwerkmeister a. D. Eg.
Bühler Maria, Stahlpolisseuse Eg.
Bühler Berta, Uhrmacherin Eg.
Gröter Josef, Hilfsarbeiter Eg.
Ströhle Johannes, Silberschmied Eg.
Knoll August, Tanzlehrer 1.
Knoll Hermine, Haustochter 1.
Vogt Hermann, Schneidermeister 1.

★Trinkt Engelbräu★
Tel. 2289 (Kübele) Tel. 2289

12 **Rupp Anton**, Bierbrauer Eg.
Wünsch Martin, Kraftwagenführer 1.
14 **Kerler Wilhelm**, Rentner 1.
Apprich Wilhelm, Lagerarbeiter Eg.
Bißwang Josefine (Karl), Bahnw. We. Eg.
Stegmaier Franz, Walzer 1.

Nikolausgasse

Benannt nach der 1807 hier befindlichen Nikolauskapelle, welche abgebrochen wurde. Führt vom Marktpl. zur Postg.

Linke Seite

1 **Söll Emilie (Julius)**, Silberarb. We. Eg.
Leins Friedrich, Hausdiener 1.
Maier Friedrich, Rentner 2.
Maier Frida, Fabrikarbeiterin 2.
3 **Stegmaier Elise**, Kontoristin 1.
Stegmaier Josef, Ziseleur Eg.
Stegmaier Elise (Theod.), Grav. We. 1.
Stegmaier Ruth, Schreibgehilfin 1.
Reger Theresia (Rudolf), Guill. We. 2.
5 **Fischer Josef, Wagnermeisters Erben**
Fischer Josef, Inh. Fischer Alfons, Wagnerei Eg.
Fischer Amalie, Restegeschäft Eg. u. 1.
Fischer Klara, Schreibgehilfin 1.
Fischer Alfons, Wagnermeister 2.
7 **Röhm Ernst**, Kfm., und **Munz Sofie** (wohnt Karlstraße 40)
Auto-Fahrschule Kühnle Emil, Ing., Lehrraum Eg.
Röhm Ernst, Kaufmann 1.
Syptroth Emil, Damenfriseur 1.
Hudelmaier Hermann, Reichsbahnsekretär 2.
Schleicher Bernhard, Schneidermeister, Herrenschneiderei 2.
Dietenberger Eduard, Friseurmeister 3.
Mendel Richard, Kaufmann 3.
Baumhauer Anton, Postschaffner a. D. 4.
Baumhauer Maria, Packerin 4.
Lindauer Sofie, Privat. 4.

Rechte Seite

8 **Stegmaier Helene**, Oberlehrerin a. D. 1.
Groß Wilhelm, Konditor Eg.
10 **Petz Georg**, z. „Klösterle", Gastwirtschaft Inh. Petz Georg, Gastwirt Eg. u. 1.
Friedl Josef, Taglöhner 1.
Bäuerle Karl sen., Fasser 2.
Bäuerle Karl jun., Architekt 2.
Bäuerle Hilde, Poliererin 2.

Oberbettringerstraße

Benannt nach dem Ort Oberbettringen, nach dem die Straße führt. Beginnt bei der Baldungstraße und führt in Richtung Oberbettringen

Linke Seite

3 **Ladenburger Josef**, Bäckermeister, Bäckerei Eg. u. 1.
Ladenburger Erwin, Bäcker 1.
Kienle Hermann, Eierhandlung 1.
Bulling Theodor, Kabinettmeister 2.

+ Wilhelmstraße

7 **Schwarz Wilhelm**, Graveur 2.
Raaf Josef, Angestellter Eg.
Kopp Anton, Goldschmied Eg.
Kopp Hermann, Silberschmied Eg.
Völker Leander, Angestellter 1.
9 **Spießhofer Helene**, Privat. 1.
Hintrager Erich Dr., Bücherrevisor und Steuerberater
Braun Johann, Rentner 2.
Brenner. Friedrich, Hilfsarbeiter 2.
11 **Seitz Gottlob**, Oberlehrer 1.
Straub Richard, Kaufmann Eg.
Straub Emilie, Haustochter Eg.

+ Rauchbeinstraße

13 **Hauber Else (Friedrich)**, Fabrikt. We. Eg.
Balluff Franz, Betriebsleiter 1.
Knieser Berta (Oskar), Oberstudiendirektors We. 1.
15 **Naschold Natalie We. Erben**
Krebs Paul, Bankdirektor i. R. Eg.
Ossowski Elsa, Privat. Eg.
Hirzel Hermann, Dr. phil., Studienrat 1.
Hirzel Ruth, Kontoristin 1.

+ Leutzestraße

17/1 **Kraus Robert**, Fabrikant Eg.
19 **Der württ. Fiskus**
Evang. Stadtpfarramt 2 (Ostbezirk), Eg.
Burger Ewald Dr., Stadtpfarrer 1.
21 **Der württ. Fiskus**
Evang. Stadtpfarramt 1 (Westbezirk) Eg.
Teufel Wilhelm, Stadtpfarrer 1.
23 **Ruf Louis**, Edelsteinhändler 1.
Ruf u. Sohn, Edelsteinhandlung Eg.
25 **Preu Theodor**, Amtsgerichtsrat a. D. 1.
Weber Helene, Haustochter 1.
27 **Widmann Margarete (Josef) We.** (wohnt Oberbettringerstraße 35)
Jeannet Marcel, Glasschleifer Eg.
Wille Gotthold, Krankenkassenangestellter 1.
35 **Widmann Margarete (Josef) We.** 1.
Noller Otto, Krankenkassenangestellter Eg.
Geiger Karl, Buchhalter 2.
45 **Rommel Horst** und **Werner**
Rommel Hugo, Fabrikant Eg. u. 1.
57 **Eble Max**, Regierungsrat a. D. 1.
Baur Alfons, Oberreallehrer Eg.
Baur Gabriele, Haustochter Eg.
Einsiedler Gertrud, Haustochter 1.
63 **Pfeiffer Eugen**, Autohandlung 1.
Dolderer Wilhelmine, Hausangestellte Eg.
69 **Kiemel Josef**, Postbetriebsassistent a. D. Eg.
Beiermeister Bernhard, Optiker 1.

Rechte Seite

6 **Beck Johannes**, Privatier (wohnt Gemeindehausstraße 11)
Beck Emanuel, Kaufmann Eg.
Ebinger Berta, Rentnerin Eg.
Nagel Karl, Gold- u. Juwelenwerkstätte Eg.
Ziegler Adolf, Elfenbeinkunstwerkstätte Eg.
Schmid Alois, Oberlehrer und Kirchenmusikdirektor a. D. 1.

Schuhhaus Baumann
Fernruf 2201 * Ledergasse 3

zu 6 Schmid Hildegard, Haustochter 1.
Beck Hans, Fabrikant 2.
Frost Herbert, Kaufmann 3.
Frost Gertrud (Oskar), Fabrikt. We. 3.
Rieder Raimund, Privat. 3.
Debler Hermann, Metallspielfiguren 4.

26 **Huber Albert,** Ziseleur 1.
Huber Josef, Silberarbeiter Eg.
Huber Otto, Zeichner 1.

34 **Dr. Walter & Schmitt**
(Franziskanergasse 6)
v. Parseval Rudolf, Major J. R. 119 1.
Walter Gabriele, Fräulein 1.

Zeppelinweg +

40 **Lang Carl Gustav,** Fabrikant Eg. u. 1.

46 **Wiedenmann Ernst,** Bierbrauereibesitzer

58 **Péclard Augustin,** Kaufmann Eg. u. 1.
Péclard Charlotte, Haustochter 1.

60—62 **Stadtgemeinde Schwäb. Gmünd**
Wasserbehälter

Hartstraße +

76 **Bauer Emil,** Privat. 1.
Stein Gustav, Reisender Eg.
Bauer Helene, Privat. 1.

78 **Bauer Karl,** Fabrikant (w. Nepperberg 4)
Finger Theodor, Dr. med., leitender Arzt des städt. Hospitals Eg. u. 1.

82 **Goldemann Hans,** Kaufmann Eg. u. 1.
Goldemann Luise, Haustochter Eg.

86 **Bentele Erwin,** Dr. med., Facharzt für Hals, Ohren und Nase Eg. u. 1.

88 **Stegmaier Ludwig,** Architekt
(wohnt vord. Schmidgasse 23)
Gladitz Friedrich A., Ingenieur Eg. u. 1.

94 **Stegmaier Ludwig,** Garage

96 **Hutten Ulrich,** Landwirt

98 **Oppenländer Hermann,** Kreisleiter

104 **Frey Alois sen.** (w. Wilhelmstraße)
Böckheler Otto, Hauptmann u. Kompaniechef 5. J. R. 119 Eg.
Herzer Hans, Strickwarenfabrikant 1.

108 **Stegmaier Georg,** Telegraphen-Oberleitungsaufseher Eg.
Stegmaier Maria, Verkäuferin Eg.

Obere Zeiselbergstraße

Benannt nach dem Zeiselberg. Führt vom Zeiselberg zum Mühlbach und von dort in der Richtung Klarenberg

Linke Seite

3 **Debler Fridolin,** Postinsp. (w. in Stuttg.)
Debler Kreszentia (Karl), Goldschm. We. Eg.
Raith Agnes, Köchin Eg.

11 **Dölzer Anna (Josef) We.**
(wohnt obere Zeiselbergstraße 10)
Wanner Josef, Kaufmann i. R. Eg.
Kühle Emil, Schriftleiter 1.
Hammer Wolfgang, Dr., Dipl.-Landwirt 2.
Bees Josef, Rentner 3.
Schuhmacher Frida, Büglerin 3.

15 **Fuchs Otto,** Gemeinschaftspfleger i. R.
(wohnt obere Zeiselbergstraße 16)
Erholungsheim „Klarenberg"
Maier Ernestine, Kleinrentnerin
Fuchs Ernst, Mechaniker
Hätinger Immanuel, Pensionär
Eckhardt Emma, Kleinrentnerin
Haubensack Karoline, Rentnerin
Geßwein Marie, Kleinrentnerin
Gronbach Rösle
Weller Luise
Haustein Marie, Pensionärin
Heid Helene, Pensionärin
Hechtle Klara
Seubert Rosine
Fischer Clara
Debes Friederike, Pensionärin
Badstübner Elisabeth, Forstmeisters We.
Drechsel Pauline, Hausmutter
Fabriz Friederike
Ammon Thekla, Hausgehilfin
Brendle Luise, Haustochter
Knaus Emma, Hausgehilfin

Rechte Seite

2 **Stadtgemeinde Schwäb. Gmünd**
NSV.-Kindergarten Eg.
Döbler Gottlieb, Friseur Eg.
Glory Barbara (Johannes), Kettenmachers We. Eg.
König Wilhelm, Rentner 1.
Mettmann Stefan, Rentner 1.
Zimmermann Babette (Joh.), Fris. We. 1.

4 **Widmann Anna (Josef),** Graveurs We. 2.
Weiß Alfred, Silberschmied Eg.
Weiß Rudolf, Hammerschmied 1.
Sayer Adolf, Metallverchr. (Wohnung) 1.

6 **Claus Rosalie (Eduard),** Beindrehermeisters We. (w. Kornhausstraße 20) Eg.
Herrmann Maria (Ant.), Schuhm. We. Eg.
Schieron Ernst, Uhrmacher 1.
Schieron Maria (Paul), Uhrmachermeisters We. 1.
Schieron Theresia, Kontoristin 1.
Friesch Julius, Mechanikermeister 2.
Schuler Pauline (Christian), Schneidermeisters We. 3.
Schuler Maria, Rentnerin 3.

10 **Dölzer Anna (Josef),** Kaufmanns We. Eg.
Dölzer Ewald, Drogist Eg.
König Hermann, Oberrechnungsrat a. D. 1.
Pfleiderer Karl, Oberpostinspektor 2.
Stütz Otto sen., Rentner 3.
Stütz Otto jun., Hilfsarbeiter 3.

10/1 **Hohl Robert** (Amerika)
Hock Georg, Apotheker Eg.
Kuhn Klara (Karl), Elektr.-Ing. We. 1.
Kuhn Ida, Haustochter 1.

10/1a **Laugomer Paul,** Gürtler Eg.

14 **Laur Albert, Dr.,** Stadt-Veterinärrat 1.
Retter Oskar, Reisender Eg.
Retter Maria (August), Oberl. We. Eg.

★Trinkt Engelbräu★
Tel. 2289 (Kübele) Tel. 2289

16 **Fuchs Otto**, Gemeinschaftspfleger a. D. Eg.
Fuchs Elise, Haustochter 1.

18 **Ernst Michael**, Schreinermeister Eg.
Ernst Anton, Elektrotechniker Eg.
Ernst Oskar, Maschinenschlosser 1.
Ernst Martha, Sekretärin 1.
Ernst Emma, Kontoristin 1.

Olgastraße

Benannt nach der Königin Olga, Gemahlin des Königs Karl. Führt vom Adolf-Hitler-Platz bezw. Katharinenstraße zur Rechbergstraße

Linke Seite

+ Katharinenstraße +

21 **Das Deutsche Reich**
Amtsgericht
Gefängnis
Amtsanwaltschaft
Gerichtskasse
Gerichtsvollzieherstelle Eg.
(Ger.-Vollz. Oesterle, Ger.-Vollz. Bauer)
Bezirksnotariat 2, Bez.-Not. Kinzelbach Eg.
Rechtsanwälte der NS-Betreuungsstelle 1.
Kreisgericht der NSDAP 1.
Funk Otto, Amtsgerichtsdirektor 1.
Anerbengericht 2.
Arbeitsgericht, Geschäftstelle 2.
Mieteinigungsamt, Geschäftstelle 2.
Straub Stefan, Justizoberwachtmstr. 2.

21a **Das Deutsche Reich**
Amtsgerichtsgefängnis Eg. u. 1.
Munz Hermann, Oberwachtmeister Eg.

+ Eytigkoferstraße +
+ Lessingstraße +
+ Goethestraße +

45 **Gerlach August, Dr. med.**, Medizinalrat, Amtsarzt Eg., 1., 2., 3.
Gerlach Cilli, Krankenpflegerin 1., 2.
Gerlach Maria, Säuglingsschwester 1., 2.

+ Uhlandstraße
+ Schillerstraße +

55 **Söll Karl**, Hauptlehrer Eg. u. 1.

55/1 **Mahringer Alois**, Gewerbeschulrat a. D. Eg. u. 1.

57/1 **Bachmaier Geschwister**
Bachmaier Robert, Zeichner Eg. u. 1.
Bachmaier Helene, Kanzleigehilfin Eg. u. 1.
Bachmaier Julie, Haustochter Eg. u. 1.

57 **Haag Karl**, Obersekretär Eg. u. 1.

59 **Grimminger Adolf**, Techniker Eg. u. 1.
Grimminger Gertrud, Haustochter Eg. u. 1.

59/1 **Stirner Josef**, Techniker Eg. u. 1.
Stirner Elisabeth, Haustochter Eg. u. 1.

61 **Hohweiler Friedrich**, Fachoberl. Eg. u. 1.

+ Bei der Fachschule

63 **Braun Josef**, Privat. Eg.
Spranz Franz, Kaufmann 1.

65 **Betz Josef**, Baumeister 1.
Schwänzle Josefine (August), Sparkassen-Direktors We. Eg.

71 **Schmidt Karl**, Professor Eg. u. 1.

Rechte Seite

+ Hauberweg +

8 **Genossenschaft der barmh. Schwestern e. V. in Untermarchtal**
Taubstummenheim St. Vinzenz
Cassimir Paula, Lehrerin a. D.
Martin Luise, Pensionärin
Selbherr Wilhelmine, Postbeamtin a. D.
Stephany Valeria, Geheimrats We.
Weinmann Waltraud, Näherin
Hinderberger Alwine (Josef), Kaufm. We.

+ Katharinenstraße +

28 **Fischer Bernhard**, Rechtsanwalt und Notar a. D. Eg. u. 1.
Hieber Maria (Josef), Eisenbahnobersekretärs We. 1.

30 **Schuh Gottlob**, Privatmann 2.
Staudenmayer Otto, Kaufmann Eg.
Schuon Karl, Dr., Rechtsanwalt 1.

32 **Klaus Theodor**, Pfarrer i. R. 1.
Walter Viktor, Dr. rer pol. Eg.
Klaus Priska, Privat. 1.
Klaus Sophie, Privat. 1.
Klaus Maria, Privat. 2.

+ Eytigkoferstraße +

36 **Strock Adolf**, Kunstgewerbler (in Luxemburg)
Herkommer Anton, Kaufmann Eg. u. 1.

38 **Gruber Josef**, Kaufmann Eg. u. 1.

40 **Koch Karl**, Krankenkassen-Angest. Eg. u. 1.

42 **Blodek Geschwister**
Blodek Anton, Rentner Eg. u. 1.
Blodek Josefine, Poliererin 1.
Blodek Rosa, Ladenhalterin 1.

44 **Köhler Maria (Oskar)**, Technikers We. 1.

+ Goethestraße +

78 **Nutz August**, Bezirksdirektor 1. u 2.
Nutz Kläre, Kontoristin 2

80 **Schenk Anton**, Kreisbaumeister Eg.
Bader Helene (Felix), Reallehrers We. 1.

82 **Bretzler Alois**, Privatmann Eg. u. 1.
Bretzler Maria, Postassistentin Eg. u. 1.
Kistner Walter, Dipl.-Ing. 1.

84 **Hahn Georg**, Kreisbaumeister, Wohnung und Büro Eg. u. 1.

86 **Traa Johannes**, Schulrat Eg. u. 1.
Bezirksschulamt Gmünd

88 **Kopp Joh. Georg**, Oberwachtmstr. a. D. Eg.
Kopp Wilhelm, Kaufmann Eg.
Kopp Berta, Kontoristin Eg.
Kleinknecht Josef, Volksschulrektor 1.
Schmid Viktor, Postinspektor 2.

+ Schillerstraße +

92 **Waldenmaier Josef und Waibel Karl**
Waldenmaier Josef, Hauptlehrer Eg.
Bommas Klara, Oberlehrerin a. D. 1.
Waibel Karl, Kaufmann 2.

Farbenschmidt
Hofstatt 5 - Fernruf 2976

94 **Nägele Bernhard sen.**, Fabrikant 1.
Schlich Viktor, Fabrikant Eg.
Nägele Walter, Goldschmied 1.
Nägele Bernhard jun., Techniker 2.
Zimmer Wilhelm, Bankbeamter 2.

96 **Bühlmaier Emil**, Oberlehrer 2.
Rahmsdorf Wilhelm, Reichsbahninspekt. Eg
Ruisinger Erwin, Stadtkämmerer 1.

98 **Nagel Carl**, Inh. Gageur Eugen und Lang Karl Otto, Buchdruckerei, Buchbinderei, Geschäfts- und Durchschreibbücherfabrik Eg. u. 1.
Gageur Eugen, Kaufmann 2.
Gageur Paul Wilhelm, Kaufmann 2.

Erhardstraße +

100 **Der württ. Fiskus**, Verwaltung des Finanzministeriums, Bauabteilung, Staatsrentamt Ellwangen
Röcker Karl, Hausverwalter Eg.
Staatl. Höhere Fachschule für Edelmetallindustrie
Oeffentliche Auslagestelle für Patentschriften
Forschungsinstitut und Probieramt für Edelmetalle

Paradiesstraße

Führt von der unteren Zeiselbergstraße zur Parlerstraße

Linke Seite

1 **Aich Hans**, Lebensmittelgeschäft Eg.
Aich Hans, Fabrikant, Kleinsilberwarenfabrik Eg. u. 1.
Haus- und Grundbesitzerverein, Geschäftstelle Eg.
Maier Fridolin, Kraftfahrer 2.
Bader Bernhard, Kaufmann 2.

3 **Stahl Theodor sen.**, Glasermstr. Eg. u. 1.
Stahl Theodor jun., Glaser 1.
Stahl Alfred, Glasermeister 1.
Stahl Hedwig, Haustochter 1.
Weiß Hans, Versicherungs-Inspektor 2.
Carl Anna, Porzellanmalerin 2.
Carl Fritz, Postfacharbeiter 2.

7 **Kuhn Josef**, Bäckermeister Eg. u. 1.
Hallesche Krankenkasse VV. a. G. Berlin, Geschäftstelle Eg.
Kuhn Klara, Schreibgehilfin 1.
Kuhn Anna, Verkäuferin 1.
Kuhn Maria, Haustochter 1.
Strobel Karoline (Heinrich), Postass. We. 2.
Hägele Franz, Schleifer 2.

9 **Heyder Eduard**, Dachdeckungsgeschäft (wohnt Sebaldstr. 21)
Weiland Josefine (Karl), Kaufm. We. Eg.
Weiland Elisabeth (Edgar), Mont. We. 2.

+ Sebaldstraße +

17 **Seitler Amalie (Josef)**, Fabrikanten We. 1.
Berger Bruno, Herren- und Damenmaßschneiderei Eg.
Grupp Otto, Malermeister Eg.
Betz Hermann & Co., Silberwaren Betz Hermann und Frei Alfred Eg.
Knödler Wilhelm, Silberschmied 1.
Betz Sofie (Karl), Postschaffners We. 2.

+ Waldstettergasse

21 **Uebele Robert**, Kaufmann 1.
Herkommer Eugen, Kaufmann Eg.

23 **Kath. Kirchenpflege**
Steinbiß Oskar, Armb.-Uhrenfbrk. Eg. u. 1.
Jetter Martin, Schäftefabrikation Eg.
Röhrle Franz, Hammerarbeiter 2.

Rechte Seite

2 **Laur Albert**, Verwaltungsdirektor a. D. 1.
Busan Karl, Steuersekretär Eg.
Laur Paul, Kaufmann 1.
Kohler Paulina, Haushälterin 1.
Stehle Julius, Kaufmann 2.
Wagenblast Maria (Michael), Silberarbeiters We. 2.

6 **Bulling Hermann**, Holz- und Steinbildhauergeschäft Eg.
Müller Adolf, Zeichner 1.
Bulling Hermann, Kunstbildhauer 2.

+ Sebaldstraße +

12 **Rems-Druckerei, Sigg, Härtel & Co.**, Buchdruckerei u. Verlagsdruckerei Eg. u. 1.
Schwäbische Rundschau, Tageszeitung des Kreises Gmünd, NS-Presse Württemberg GmbH. Stuttg. Eg., 1. u. 2.
Frösner Gustav, Oberbaurat 1.
Menger Eugen, Schriftleiter 3.
NS-Frauenschaft, Kreisleitung 2.
NS-Frauenschaft, Ortsgr. Ost und West 2.

22 **Bauer Johann**, Kohlenhändler 1.
Bauer Georg, Vorarbeiter 1.
Saile Robert, Dreher 2.

24 **Krause Heinrich**, Dr. med., Hautarzt Eg., 1. u. 2.

Parlerstraße

Benannt nach der weltberühmten Baumeisterfamilie der Parler. Eine ihrer Schöpfungen ist das Gmünder Münster
Führt von der Bocksgasse zur unteren Zeiselbergstraße

Linke Seite

1 **Kraft Rosina (Johs.)**, Schlossermstrs. We. 3.
Niethammer Gustav, Studienrat a. D. 1.
Niethammer Else, Haustochter 1.
Kah Hermann, Rechtsanwalt 2.
Hackert Rudolf, Geschäftsführer 2.

3 **Hartmann Wilhelm**, Schlossermeister, Bauschlosserei Eg.
Hartmann Richard, Techniker Eg.
Seitler Erwin, Maurermeister und Baustoffhändler 1.
Hähnle Johanna, Dr. phil., Studienrätin 2.

★Trinkt Engelbräu★
Tel. 2289 (Kübele) Tel. 2289

5 **Breidenstein Frida (Hugo)**, Fbrkt. We. Eg.
Breidenstein Max, Fabrikant Eg.
Breidenstein Hugo jun., Fabrikant 1.

5/1 **Breidenstein Hugo** (w. Parlerstraße 5)
Breidenstein H., Etuisfabrik Eg.

9 **Schmidhäußler Christine (Julius)**, Flaschnermeisters We. 1.
Schmidhäußler Julius, Flaschnerei und Installationsgeschäft Eg. u. 1.
Schmidhäußler Jul. jun., Flaschnermstr. 1.

+ Asylstraße

15 **Evangelischer Verein**
Evang. Verein, ev. Altersheim (Melanchthonhaus) Eg.
Evang. Kindergarten Eg.
Ihmle Berta, Privat. Eg.
Hummel Berta Eg.
Kronmiller Frida Eg.
Jeutter Eugenie Eg.
Rudthardt Maria, Privat. Eg.
Sailer Anna, Gemeindeschwester Eg.
Murr Luise Eg.
Nagel Johanna Eg.
Mann Anna 1.
Mayer Esther 1.
Kreß Sofie 1.
Stegmeier Christiane 2.
Hintrager Julius 2.
Wieland Emma, Gemeindeschwester 2.

+ Schulstraße

17 **Wagenblast Josef** (w. Schulstr. 3)
Wagenblast Jos., Automobile, Fahrräder, Nähmaschinen, Schreibmaschinen, Reparaturwerkstätte Eg.
Thomm Gertrud, Privat. 1.
Meldeamt für Reichsarbeitsdienst 1.
Barth Karl, Kreisamtsleiter der NSV 2.

+ Horst-Wessel-Straße

21 **Weitmann Albert**, Graveur 1.
Deibele Karl, Bildhauer Eg.
Weber Alfons, Fasser Eg.
Nagel Maria (Klemens), Rentners We. Eg.
Nann Agnes (Anton), Leichenhausaufsehers We. 1.
Ehinger Maria, Kontoristin 2.
Weitmann Maria, Privat. 2.

25 **Eckhardt Geschwister**
Eckhardt Sofie, Rentnerin Eg.
Eckhardt Lina, Privat. Eg.
Franz Karl, Kunstmaler 1.
Blaich Erich Dr., Handelsschulassessor 2.

27 **Gewerbebank**
Rettenmaier Alois, Sportmedaillen-, Plaketten- u. Abzeichenfabrik Eg. u. 1.
Rettenmaier Alois, Fabrikant 2.
Weiß Karl, Techniker 2.

29 **Kraft August**, Kaufmann 1.
Hertwig Emilie (Josef), Apothekers We. Eg.

+ Paradiesstraße

31 **Hirner Hans Eugen** (w. Ziegelg. 18)
NS-Gemeinschaft „Kraft durch Freude", Kreisdienststelle Schwäb. Gmünd Eg.
Pantleon Traugott, Kaufmann Eg.
Herzer Erwin, Angestellter Eg.
Jörling Karl, Oberst und Wehrbezirks-Kommandeur 1.
Franz Pauline (Johann), Kaufm. We. 2.

+ Ziegelgasse

37 **Köhler Maria (Josef)**, Privat. We. 1.
Rapp Adolf, Fabrikant Eg.
Baur Karl, Buchhalter 2.

39 **Spang Maria (Karl), Oberstleutn. We.** (wohnt in Ellwangen)
Buß Gerhard, Dipl.-Ing., Chemiker Eg.
Greßler Julius, Kaufmann 1.
Müller Leo, Silberarbeiter 2.

43 **Haußmann Zulma**, Privat. (wohnt in Neuyork)
Heberle Elisabeth, Postangestellte Eg.
Heberle Maria, Haustochter Eg.
Heberle Albert, Kaufmann Eg.
Haußmann Karl, Prof. Dr., Geh. Regierungsrat 1.
Raißer Mathilde, Hausangestellte 1.
Hammer Pauline (Robert), Oberl. We. 2.
Weltle Klara, Näherin 2.

43/1 **Haußmann Zulma**, Privat. (wohnt in Neuyork)
Dettinger Karl, Malermeister Eg.

+ Waldstettergasse

47 **Veit Helene (Wilhelm) We.** 1.
z. „Weißen Ochsen", Inh. Veit Helene We., Gastwirtschaft Eg.
Veit Max, Wirt 1.
Scherer Josef, Werkmeister 2.
Aich Josef, Privat. 2.
Aich Karl, Kaufmann 2.

51 **Stadtgemeinde Schwäb. Gmünd**
Böhnlein Valentin, Dachdeckermeister, Dachdeckergeschäft Eg.

+ Sebaldstraße

57/1 **Braun Maria (Karl) We.**
Deschler Ernst, Mechaniker, Boschdienst, Autolicht und Zündung Eg. u. 1.
Braun Maria (Karl), Fabrikanten We. 2.
Braun Maria, Bankgehilfin 2.

59 **Schmid Robert**, Fasser 1.
Riedel Wilhelm, Galvaniseur Eg.
Ditter Klara, Privat. Eg.
Schniepp Emma (Heinrich), Gürtl. We. Eg.
Vögele Karl, Bezirksvertreter 1.

61 **Beck Richard**, Weißsieder Eg.
Endle Maria, Modistin, Putzgesch. Eg. u. 1.
Endle Karl, Dreher 1.
King Elise (Eug.), Optik. We., Badefrau 2.

+ Untere Zeiselbergstraße +

Rechte Seite

2 **Dietrich Richard** (w. vord. Schmidg. 1)
Ott Emma (Alexander), Fabrikt. We Eg.
Sauer Arndt, Major a. D. 1.
Waibel Josef, Kaufmann 2.
Waibel Anton, Obersekretär a. D. 2.

Schuhhaus Baumann
Fernruf 1201 * Ledergasse 3

10 **Rempis Lina Erben**
Heyd Eugen, Fabrikant Eg. u. 1.
Sorger Emma (Paul), Oberreg.-Rats We. 2.

Goethestraße +

12 **Köhlers Erben** (unbewohnt)

20 **Röcker Karl**, Kommerzienrat Eg.
Zimmermann Amalie, Sekretärin Eg.
Gunkel Werner, Hauptmann 1.

24 **Fuchs Lina (Hugo)**, Brauereibes. We. Eg.
Fuchs Luise, Haustochter Eg.
Riegel Maria, Haushaltlehrerin Eg.
Klein Walter, Professor, Direktor der Fachschule 1.

26 **Sommer Edmund**, Fabrikant Eg. u. 1.
Vogt Anna, Reichsbahnsekretärin 2.
Vogt Hedwig, Privat. 2.
Vogt Maria, Privat. 2.

30 **Walter Paula (Josef)**, Baumeisters We. 1.
Pfeffer Maria (Eugen), Hauptl. We. Eg.
Walter Josef, Architekturbüro 1. u. 2.
Schneider Hasso, Kaufmann 1.
Wolff Hedwig (Artur), Angestellt. We. 2.

34 **Schlenker Isabella**, Privat. 3.
Entenmann & Hirzel, Schmuckwarenfabrik, Inh. Otto Hirzel Eg.
Naschold Fritz, Fabrikant 1.
Meyer Karl, Rechnungsrat 2.
Schmieg Johannes, Professor a. D. 2.
Schmieg Adolf, Justizinspektor 2.
Uhl Maria, Hausangestellte 2.

38 **Biedlingmaier Josef**, Fabrikant (wohnt Hauffstraße 6)
Knodel Emilie (Hermann), Rentn. We. Eg.
Knodel Maria, Modistin, Putzgeschäft Eg.
Knodel Thekla, Haustochter Eg.
Seidel Martha (Hermann), Amtsrichters We. Eg.
Boß Irmgard, Sekretärin 1.
Pfeffer Wilhelm, Dr. phil., Professor 1.
Häge Ernst, Elektro-Ingenieur 2.
Löffler Richard, Dr. phil., Professor 2.
Heller Heinrich, Juwelenmonteur 3.
Steidle August, Werkmeister 3.
Steidle Eugen, Metalldrücker 3.
Benz Maria (Josef), Geschäftsführ. We. 3.

42 **Beißwingert Ottmar**, Fabrikant 1.
Schneiderhan Wilhelm, Handelsschuldir. Eg.
Beißwingert Theresia, Fräulein 1.
Böhm Josef, Bezirksnotar 2.
Böhm Theresia, Haustochter 2.

Heugenstraße +

44 **Kleinhanß Gottlieb**, Gärtnermeister (wohnt Weißensteinerstraße 12_1)
Stütz Thea (Paul), Schriftleiters We. Eg.
Soergel Alfred, Fabrikant 1.
Schult Hermine (Julius), Oberamtspflegers We. 1.
Knödler Ernst, Werkführer 2.

Pfeifergäßle

Führt vom Türlensteg (Wirtschaft zum Bratwurstglöckle) zum fünfknöpfigen Turm

Linke Seite

3 **Knödler Aurel**, Fabrik. (w. Badmauer 2)
Borst Maria (Friedrich), Schreiners We. Eg.
Herz Josef, Maler 1.

5 **Wiedmaier Josef**, Goldarbeiter (wohnt Klarenbergstraße 41)
Widmann Katharina We., Lebensmittelhandlung Eg.
Gunzenhauser Dorothea (Bernhard), Fassers We. 1.
Gunzenhauser Erwin, Stahlgraveur 1.

7 **Debler Gustav sen.**, Graveur, Graveurgeschäft 1.
Debler Alois, Kaufmann Eg.
Debler Hans, Kaufmann 1.

13 **Genossenschaft d. barmh. Schwestern e. V., Untermarchtal**
Mutterhaus (Eing. nur Bocksg. 20) Eg., 1., 2.

15 **Genossenschaft d. barmh. Schwestern e. V., Untermarchtal**
Mutterhaus (Eing. nur Bocksg. 20) Eg., 1., 2.

17 **Genossenschaft d. barmh. Schwestern e. V., Untermarchtal**
Mutterhaus (Eing. nur Bocksg. 20) Eg., 1., 2.

Rechte Seite

6 **Schöllhammer Gottlieb**, Glasermeister (wohnt Pfeifergäßle 10)
Schwarzkopf Adolf sen., Fasser Eg.
Schwarzkopf Adolf jun., Fasser Eg.
Schwarzkopf Berta, Emailleuse Eg.
Schwarzkopf Erwin, Fasser Eg.
Rieg Bernhard, Hilfsarbeiter 1.
Scherrüble Adolf, Walzer 1.
Scherrüble Maria, Polisseuse 1.
Zink Alfred, Schlosser 1.
Munz Josef, Silberarbeiter 2.

8 **Schöllhammer Gottlieb** (wohnt Pfeifergäßle 10)
Doll Alfons, Silberschmied Eg.

10 **Schöllhammer Hermann**, Glasermeister, Glaserei (Werkstatt) Eg.
Bäuerle Johannes, Wagner Eg.
Bäuerle Josef, Hilfsarbeiter Eg.
Schwäbisch Gmünder Ersatzkasse, Zentralkasse von 1878, Sitz Schwäb. Gmünd Eg.
Schöllhammer Gottlieb, Glasermeister 1.
Schöllhammer Hedwig, Haustochter 1.
Zippold Bernhard, Schleifer 1.
Schöllhammer Hermann, Glasermeister 2.

12 **Plaz Karl Erben**
Plaz Gertrud, Emailmalerin Eg. u. 1.
Plaz Margarete, Hilfswachtmeisterin 1.
Plaz Anna, Kontoristin 1.
Plaz Walter, Flaschner 1.

★Trinkt Engelbräu★
Tel. 2289 (Kübele) Tel. 2289

14 **Brauerei Dinkelacker AG.**, Stuttgart
Haag Josef, Holzbildhauerei Eg.
Oettinger Franz, Hilfsarbeiter 1.
Oettinger Maria, Kundennäherin 1.
Meisenbacher Adam, Rentner 2.
Stegmaier Berta (Josef) We., Privat. 2.

16 **Brauerei Dinkelacker AG.**, Stuttgart
z. „Hohenstaufen", Inh., Schmidt Eugen, Gastwirtschaft Eg.
Schmidt Eugen, Gastwirt 1.

18 **Fleck Maria (Michael)**, Bierbrauers We. (wohnt in Heidenheim)
Mayer Julius, Schuhmacher Eg.

18/1 **Schips Wilhelm**, Schleifer Eg.
Burkhardt Maria, Hausfrau 1.

20 **Vogt Anna (August)**, Goldarbeiters We. (wohnt Eytigkoferstraße 7)
Rieger Emma (Josef), Zollbeamten We. Eg.
Schmid Eugen, Metalldrücker, Metalldrückerei Eg. u. 1.

22 **Neher Karl sen.**, Mechaniker 1.
Neher Karl jun., Metalldrückerei Eg. u. 1.
Neher Maria, Hausfrau 1.

24 **Botzenhardt Maria (Josef)**, Kfms. We. (wohnt Weißensteinerstraße 5)
Geiger Theodor, Goldarbeiter Eg.
Deutschle Anna (Julius), Taglöhn. We. 1.
Deutschle Anna, Poliererin 1.
Freitag Anna (Josef), Schlossers We. 2.

26 **Baumhauer Benedikt**, Goldarbeiter Eg.
Kucher Hans, Silberarbeiter Eg.
Wahl Johann, Hausdiener Eg.
Betz Erwin, Maschinenarbeiter 1.
Kleinhans Maria (Franz) We., Privat. 1.
Löffler Hermann, Etuismacher 1.
Walter Maria, Hilfsarbeiterin 2.
Walter Elsa, Privat. 2.
Fellhauer Irmgard, Hausfrau 2.

28 **Schupp Klara** (w. in Bad Cannstatt)
Sperrle Jakob, Kaufmann Eg.
Müller Gustav, Postinspektor 1.
Sperrle Barbara, Privat. 2
Sperrle Maria, Postsekretärin 2.
Sperrle Sofie, Privat. 2.
Maier Anton, Oberpostschaffner 3.

Gewand Pfeilhalde

Benannt nach dem Gewand. Befindet sich an der Markungsgrenze Gmünd—Waldstetten

Martin Eugen, Landwirt

Gewand Pfennigmühle

Benannt nach dem dortigen Gewand. Befindet sich östlich von der Körnerstraße

1 **Stützel Fritz** (w. Pfennigmühle 1a)
Südd. Elektro-Werke, Ankerwickelei, elektr. Waschmaschinen Eg.
Bißwang Karl, Galvaniseur 1.
Rettenmaier Berta, Heimarbeiterin 1.
Rupp Karl, Metalldrücker 1.

1a **Stützel Fritz**, Fabrikant 1.
Herzer Karl, Vertreter Eg.
Herzer Otto Hans, Kaufmann Eg.
Hammann Berta, Buchhalterin Eg.
Stützel Johanna, Haustochter 1.

1b **Stützel Fritz** (w. Pfennigmühle 1a)

1c **Stützel Fritz** (w. Pfennigmühle 1a)
Besson Robert jun., Lager von techn. Oelen und Fetten Eg.
Holl Albert, Prof., Bildhauer-Atelier Eg.
Schuler Theodor, Silberarbeiter 1.

4 **Frey Anna (Bernh.)**, Bäckerm. We. Eg. u. 1.
Hölldampf Anton, Bäckermeister 1.
Schnepf Wilhelm, Hilfsarbeiter 1.
Hörsch Karl, Eisenfräser 2.
Rettenmaier Magdalena (Josef), Feingießers We. 2.
Zapf Hedwig, Laborantin 2.

5 **Siegfried Georg**, Friedhofaufseher 1.
Krieg Kunigunde (Josef), Rentn. We. Eg.
Müller Adolf, Zuschneider Eg.
Garger Alois, Maler 2.

6 **Kuhn Wilhelmine (Albert)**, Krankenbesuchers We. 1.
Grupp Albert, Hilfsarbeiter Eg.

7 **Kuhn Michael** (w. Höferlesbach 29)
Bodenmüller Wilhelm, Stahlgraveur Eg.
Höfer Friederike (Georg), Tagl. We. Eg.
Domhan Otmar, Fasser, Fassergeschäft und Reparaturwerkstätte 1.
Abele Roman, Silberarbeiter 2.

8 **Nagel Johannes**, Lebensmittel Eg.
Nagel Mathilde, Haustochter Eg.
Nagel Franz, Mechaniker 1.

9 **Hopfensitz Paul**, Rentner 1.
Dosch Georg, Feldwebel Eg.

10 **Kollmannsberger Blasius**, Hilfsarbeiter, Mosterei Eg.
Sauer Eugen, Maurer 1.

11 **Knöpfle Cäcilia (Franz)**, Pressers We. Eg.
Schaal Eugen, Magazinarbeiter 1.

12 **Schunter Albert**, Schlosser Eg.
Klein Ludwig, Schleifer 1.

15 **Ischinger Leonhard**, Gärtner, Gärtnerei Eg.

17 **Kollmannsberger Blasius** (wohnt Pfennigmühle 10)
Lagerraum Eg.
Benz Erich, Postschaffner 1.
Krieger Gustav, Metalldrücker 2.

Pfitzerstraße

Benannt nach Stadtpfarrer Pfitzer, welcher sich um die Erneuerung des Münsters und der Johanniskirche große Verdienste erworben hat, gest. 1892. Führt von der Schlachthausstraße zur Mutlangerstraße

Linke Seite

+ Schlachthausstraße +

7 **Kränzle Dominikus**, Metzgermeister (wohnt Kappelgasse 4)
Kränzle Dominikus, Metzgerei-Zweiggeschäft Eg.
Mehringer Wilhelm, Zweiggeschäft, Lebensmittel Eg.

Farbenschmidt
Hofstatt 5 - Fernruf 2976

9 **Bader Wilhelm,** Ing. (w. Ludwigsburg)
Bader Pauline (Daniel), Privat. We. Eg.
Bader Helene, Haustochter Eg.
Landbau-Außenstelle Schwäb. Gmünd, Hauptsitz Stuttgart Eg.
Mangold Konrad, Rentner 1.
Mangold Eugen, Silberarbeiter 1.
Lakner Franz, Maschinenschleifer 2.

11 **Stadtgemeinde Schwäb. Gmünd**
Friedel Josef, Hilfsarbeiter Eg.
Abele Josefine (Aug.), Bauführers We. 1.

Rechte Seite

4 **Stadtgemeinde Schwäb. Gmünd**
Doderer Christian, Rentner Eg.
Ellinger Andreas, Taglöhner 1.
Ellinger Hans, Mechaniker 1.
Ellinger Karl, Werkzeugmacher und Stahlgraveur 1.

Ziegelwiesenstraße +

12 **Hägele Peter,** Privat. 1.
Lautner Josef, Steuerinspektor Eg.

14 **Kaiser Hermann,** Kaufmann 1.
Büsing Wilhelm, Obersekretär Eg.
Haag Bernhardine (Johannes), Stahlgraveurs We. 1.

16 **Knödler Gustav,** Fabrikant Eg. u. 1.
Knödler Luise, Haustochter Eg. u. 1.
Haas Liesl, Hausgehilfin 1.

26 **Rommel Hugo,** Fabrikant (wohnt Oberbettringerstraße 45)
Rothmaier Richard, Inh. Hugo Rommel und Oskar Schittenhelm, mech. Trikotwarenfabrik Eg.

28 **Waibel Josef GmbH.,** Hobel- und Sägwerk, Möbelfabrik Eg.
Waibel Josef sen., Sägwerksbesitzer, Schreinermeister 1.
Waibel Alfons, Betriebsleiter 1.

28/1 **Waibel Josef GmbH.**
Wamsler Peter, Hilfsarbeiter 1.
Lipp Josefine, Kontoristin 2.

Postgasse

Benannt nach der dort befindlichen Post. Führt vom Marktplatz zum Kalten Markt

Linke Seite

1 **Maier Josef,** Kaufmann 1.
Maier Agnes, Herrenartikel und Textilien Eg. u. 1.

3 **Pfisterer Gebr. o. H.**
Kocher Julius, Aussteuerartikel Eg.
z. „Post", Inh. Ziegler Ferdinand, Schankwirtschaft Eg.
Ziegler Ferdinand 1.
Stöffler Robert, Angestellter 1.
Pfisterer Otto jun., Kaufmann 1.
Pfisterer Otto sen., Privat. 2.
Pfisterer Gertrud, Haustochter 2.

+ Nikolausgasse

5 **Brand Klara We.** (w. Chicago)
Schropp Rudolf, Goldschmiedemeister Eg.
Waigel Anton, Uhrengeschäft Eg.
Baur Hugo, Goldschmied 1.
Kitzenmaier Karl, Metalldrücker 1.
Nagel Hermann, Lagerarbeiter 2.
Rathgeb Ant., Polizeihauptwachtmstr. 2.
Hänle Andreas, Kraftwagenführer 3.
Waigel Anton, Uhrmachermeister 3.

9 **Luy Helene,** Wirts We. (w. Eßlingen a. N.)
z. „Silberschmied", Gastwirtschaft Eg.
Scharpf Hugo, Drogist 1.
Här Johann, Metzger 2.
Böttigheimer Julie, Privat. 2.
Metzger Albert, Silberschmied 3.
Schabel Emilie, Hausfrau 3.

11 **Kucher Karl Erben**
z. „Brezgle", Inh. Stehle Hans, Schankwirtschaft Eg.
Bundschuh Wilhelm, Mesner a. D. 1.
Raith Max, Goldschmied 1.
Ehinger Josef, Ziseleur 2.
Elser Anton, Rangiermeister a. D. 2.
Sorg Josef, Oberpostschaffner 3.

13 **Mayer Robert,** Oechsle F. J. Nachf., Modewaren Eg. u. 1.
Mayer Robert, Kaufmann 2.
Dammenmüller Theresia, Hausgehilfin 2.

Rechte Seite

4 **Dinser Karl, Komm.-Ges.,** Zeugschmiede und Eisenhandlung Eg.
Dinser Hedwig, Handelsangestellte 1.
Dinser Karl sen., Zeugschmiedemeister 1.
Dinser Martha, Handelsangestellte 1.
Dinser Theresia, Hausangestellte 1.

6 **Dinser Karl, Komm.-Ges.**
Dinser Franz, Zeugschmiedemeister 1.
Dinser Karl jun., Kaufmann 1.

8 **Schrade Eugen,** Kaufmann (wohnt Franziskanergasse 2)
Schrade Eugen, Lager Eg.
Maier Roman, Graveur 1.
Beißwenger Maria (Josef), Kabinettmeisters We. 1.
Beißwenger Else, Schreibgehilfin 1.
Bihr Maria, Köchin 2.
Bretzler Maria (Alois), Steinschleifers We. 2.
Schneider Anton, Reichsbahnbetr.-Ass. 2.
Schneider Georg sen., Hausdiener 2.

Franziskanergasse +

Predigergäßle

Benannt nach dem einstigen Dominikaner- oder Predigerkloster (alte Kaserne). Führt vom kath. Vereinshaus zur Bocksgasse

2 **Vogt Alois,** Schlossermeister 1.
Vogt A. & Sohn, Bauschlosserei und Installationsgeschäft Eg.
Bracher Sofie (Wilhelm), Werkf. We. 2.
Bracher Pauline, Haustochter 2.
Wahl Georg, Rentner 2.
Vogt Albert, Privatmann 3.

★Trinkt Engelbräu★
Tel. 2289 (Kübele) Tel. 2289

Radgäßchen

Benannt nach dem früheren Hotel Rad (jetzt Hotel Gmünder Hof). Führt vom Marktplatz (Hotel Gmünder Hof) zum Kalten Markt

Linke Seite

1 **Stadtgemeinde Schwäb. Gmünd**
Mangold Karl, Hilfsarbeiter Eg.
Ocker Paul, Fuhrmann 1.
Pfeifer Elisabeth, Hilfsarbeiterin 1.
Bauer Hugo, Rentner 2.
Bauer Karl, Schleifer 2.
Bauer Marie, Polisseuse 2.

3 **Stadtgemeinde Schwäb. Gmünd**
Nuding Josef, Etuismachermeister, Etuisfabrikation Eg.
Hoh Karl, Sattler- u. Tapeziermeister 1.
Härtel Konstantin, Schriftsetzer 2.
Härtel Erwin, Mechaniker 2.
Härtel Otto, Automechaniker 2.
Härtel Maria, Hilfsarbeiterin 2.
Rieg Josef, Goldschmied 3.
Rieg Anna, Emailleuse 3.

5 **Schneider Berta,** Hutgeschäft Eg. u. 1.
Schneider Louis, Hutmachermeister 1.

7 **Besson Robert,** Kaufmann, Oele und Fette Eg. u. 1.

9 **Batzill Heinrich,** Oberlehrer a. D. (wohnt Ludendorffstraße 52)
Deibele Lina, Fisch-, Geflügel- und Wildbrethandlung Eg.
Mattern Elsa, Privat. 1.
Mattern Paula, Hilfsarbeiterin 1.
Eberhard Pauline (Franz), Weichenwärters We. 2.
Heilig Berta (Leonhard), Walzers We 2.

+ Franziskanergasse +

Rechte Seite

4 **Bauer Johann,** Kohlenhändler (wohnt Paradiesstraße 22)
Füchsle Johann, Schuhmacher Eg.
Klenk Resi (Otto), Schuhmachers We. Eg.
Laun Johann, Rentner Eg.
Rupp Eva (Gottfried), Bierführers We. 1.
Rupp Gertrud, Haustochter 1.
Supper Maria, Verkäuferin 1.

6 **Widmann Friedrich,** Eisen-, Eisenwaren- und Metallhandlung Eg. u. 1.
Widmann Hans, Kaufmann 2.

+ Franziskanergasse +

8 **Stadtgemeinde Schwäb. Gmünd**
Handelsschule u. Höh. Handelsschule 1. u. 2.
Lämmle Helene (Ernst), Goldschm. We., Hausmeisterin 2.

Rappenstraße

Benannt nach den früher dort befindlichen Rappenwiesen. Führt von der Klarenbergstraße zum Waldstetterbach

Linke Seite

1 **Bihr Josef,** Rentner Eg.
Bihr Klara, Kontoristin Eg.

3 **Stegmaier Karl und Maier Albert**
Stegmaier Albert, Hilfsarbeiter Eg.
Stegmaier Karl sen., Rentner Eg.
Maier Albert sen., Optiker 1.
Stegmaier Karl jun., Goldschmied 2.

3/1 **Vogt August,** Hammerarbeiter Eg. u. 1.
Vogt Edmund, Kaufmann Eg. u. 1.
Vogt Franz, Mechaniker Eg. u. 1.
Vogt Martha, Haustochter Eg. u. 1.
Vogt Otto, Stahlgraveurmeister Eg. u. 1.

5 **Stegmaier Anna,** Rentnerin 1.
Horlacher Hans, Elektromonteur Eg.
Pauschinger Josefine (Rudolf), Grav. We. 2.
Pauschinger Karl, Graveur 2.

7 **Stitz Josef sen.,** Goldschmied 1.
Bereth Marie (Anton), Silberschm. We. Eg.
Walser Oskar, Schlosser Eg.
Stitz Maria, Kontoristin 1.
Doll Gustav, Goldschmied 2.

7/1 **Stitz Josef** (wohnt Rappenstraße 7)
Wacker Josef, Metalldrücker Eg.
Hofbauer Adolf, Graveur 1.
Pfitz Hedwig, Büglerin 2.
Pfitz Mina (Jonathan), Schlossers We. 2.

9/1 **Stitz Josef** (wohnt Rappenstraße 7)
Nuding Wilhelm, Goldschmied Eg.
Rieg Andreas, Hauptwachtmeister 1.
Kieslinger Wilh. sen., Maschinenzwicker 2.
Kieslinger Wilhelm jun., Metalldrücker 2.

11 **Rein Theresia (Karl),** Gärtners We. Eg.
Rein Karl, Gartenbau, Inh. Rein Hch. Eg.
Winter Anton, Kaufmann 1.
Samsel Margarete, Ehefrau 2.

Rechte Seite

2 **Verbrauchergenossenschaft Schwäb. Gmünd eGmbH.,** Verkaufsstelle Eg.
Baumhauer Josef, Friseurmeister 1.
Baumhauer Otto, Friseur 1.
Hübner Elsa, Hilfsarbeiterin 2.
Schwarzkopf Anna (Hermann), Goldschmieds We. 2.
Schwarzkopf Luise, Hausangestellte 2.
Weiß Anna, Hilfsarbeiterin 2.

4 **Schedel Geschwister**
Schirle Anton, Optiker Eg.
Schedel Eduard, Hammerschmied 1.
Schedel Anton, Goldschmied 1.
Schedel Maria, Haustochter 1.
Schedel Klara, Kontoristin 1.
Schedel Josef, Elektromonteur 1.
Ascher Franz, Graveur 2.

4/1 **Benkelmann Katharina (Georg),** Pressers We. Eg.
Benkelmann Elisabeth, Kontoristin Eg.
Benkelmann Hans, Kaufmann Eg.
Maier Franz, Mechaniker 1.
Maier Anna, Damenschneiderei 1.

Schuhhaus Baumann
Fernruf 1202 * Ledergasse 3

6 **Herkommer Erben**, Inh. Herkommer Theresia We., Lebensmittel Eg.
Benker Christiane, Haustochter 1.
Benker Max, Monteur 1.
Haug Ernst, Kaufmann 2.
Haug Elisabeth, Geschäftsführerin 2.

6/1 **Herkommer Erben** (w. Rappenstr. 6)
Ramsayer Katharina, Polisseuse Eg.
Jäger Margarete, Zigarrenmacherin Eg.
Grimminger Johannes, Ringmacher 1.
Grimminger Theresia (Michael), Goldschmieds We. 1.

8 **Spar- und Bauverein Schwäb. Gmünd eGmbH.**
Rieker Maria (Friedr.), Postschaffn. We. Eg.
Rieker Friedrich, Installateur Eg.
Ascher Hermann, Elektromonteur Eg.
Straubmüller Maria (Bernhard), Kraftfahrers We. 1.
Biedermann Elise (Gottl.), Postanw. We. 1.
Ramsayer Wilhelm, Schleifer 2.
Mangold Johannes sen., Goldschmied 2.
Mangold Johannes jun., Goldschmied 2.
Palmer Berta (Friedrich), Wirts We. 3.
Frey Erhard, Silberschmied 3.
Brosser Rudolf, Silberschmied 3.
Landkammer Rudolf, Graveur 3.

8/1 **Spar- und Bauverein Schwäb. Gmünd eGmbH.**
Bieligmeyer Wilh., Maschinenschleifer Eg.
Bieligmeyer Bernhard, Silbergraveur Eg.
App Bernhard, Goldschmied 1.
App Reinhold, Mechaniker 1.
Schneck Karl, Silberschmied 1.
Munz Johannes, Goldschmied 1.
Baur Robert, Kaufmann 2.
Rothaupt Hyazinth, Postkraftwagenführ. 2.

10 **Spar- und Bauverein Schwäb. Gmünd eGmbH.**
Herzer Josef, Zeichner Eg.
Schwarzkopf Hermann, Maschinensetzer Eg.
Wenzelburger Jakob, Krankenkassen-obersekretär a. D. 1.
Finn Maria We. 1.
Knödler Bernhard, Rentner 1.
Knödler Willy, Goldschmied 1.
Weisz Luise (Philipp), Vers.-Insp. We. 2.
Pfeiffer Wilhelm, Presser 2.
Pfeiffer Johanna, Damenschneider-meisterin 2.
Waldenmaier Karl, Versilberer 3.
Wieland Erwin, Kraftfahrer 3.

10/1 **Spar- und Bauverein Schwäb. Gmünd eGmbH.**
Gauß Friedrich, Krankenkassen-beamter a. D. Eg.
Pfisterer Klara, Polisseuse Eg.
Pfisterer Michael, Silberschmied Eg.
Staib Frida, Postsekretärin 1.
Stegmeier Andreas, Rentner 1.
Brand Willy, Werkmeister 2.
King Albert, Rentner 2.
Schneck Anna, Polisseuse 2.
Schneck Emil, Mechaniker 2.

Rechbergstraße

Benannt nach dem Rechberg. Führt von der Heugenstraße zur Staatlichen Fachschule für Edemetallindustrie und von da aus Fahrstraße gegen den Rechberg

Linke Seite

1 **Schwarzkopf Albert**, z. „Neuen Welt", Schankwirtschaft Eg.
Schwarzkopf Albert, Wirt 1.
Funk Emil, Goldschmied 1.
Vogelmann Karoline (Georg), Schreiners We. 1.
Burtscher Emil, Schlosser 2.
Rieger Hans, Graveur 2.

3 **Blassa Josef**, Rentner 1.
Leins Friedrich jun., Silber- und Alpakkawarenfabrik Eg.
Schaffner Hermann, Mechaniker Eg.
Heß Irmgard, Privat. 2.

5 **Sützler Anna (Jos.)**, Gerichtsvollz. We. 1.
Bauer Otto, Feldwebel Eg.
Calmbach Karl, Stahlgraveur 2.

7 **Hintze Karl**, Fabrikant 1.
Wagner Elsa (August), Hauptl. We. Eg.

9 **Fecker Carl**, Kaufmann, Lebensmittel-handlung Eg. u. 1.
Wahl A., Strickerei Eg.
Wahl Hermann, Rentner 1.
Kitzenmaier Anna (Joh.), Rentners We. 2.
Narr Babette, Waschfrau 2.

\+ Gartenstraße +

11 **Frey Maria (Josef)**, Bäckermstrs. We. Eg.
Frey Josef, Bäckerei Eg.
Kottmann Oskar, Bäckermeister Eg.
Wörner Richard, Musikdirektor 1.

13 **Rupp Anna**, Ehefr. u. **Hetzel Martha**, Frl.
Hetzel Josefine (Franz), Schutzm. We. Eg.
Hetzel Franz, Kontrolleur Eg.
Hetzel Martha, Stenotypistin Eg.
Rupp Anton, Kabinettmeister 1.
Bachofer Heinrich, Walzer 2.

15 **Engel Anton**, z. „Stuifen", Schankwirtschaft Eg. u. 1.
Werner Alfred, Uhrmacher 2.
Werner Johannes, Rentner 2.
Werner Karl, Kaufmann 2.

17 **Kucher Thekla (Josef)**, Silberschm. We. 1.
Kucher Gebrüder, Metallwarenfabrik Eg.
Kucher Josef jun., Fabrikant 1.
Kucher Albert, Fabrikant 2.

21 **Dinkelacker AG.**, Stuttgart z. „Apostel", Inh. Bonnet Franz, Schankwirtschaft Eg.
Bonnet Franz, Wirt Eg.
Rieger Michael, Durchstoßer 1.
Reber Simon, Schleifer 2.
Urbon Johanna, Polisseuse 2.
Urbon Johann, Hilfsarbeiter 2.

\+ Straßdorferstraße

23 **Hägele Gottlieb**, Metzgermeister, Metzgerei Eg. u. 1.

★Trinkt Engelbräu★
Tel. 2289 (Kübele) Tel. 2289

25 **Zeller Karl**, Gipsermeister, Gipsergeschäft Eg. u. 1.
Zeller Sylvester, Goldschmied Eg.
Reißmüller Xaver, Rentner Eg.
Bürger Pauline (Josef), Rentners We. 1.
Kurz Christian, Rentner 2.
Gunst Alois, Lagerarbeiter 2.

27/1 **Wolfmayer Johann**, Rentner Eg.

29 **Gendle Emil**, Kaufmann, Manufaktur- und Aussteuergeschäft Eg.
Gendle Maria, Kassiererin Eg.
Bertsch Paula, Näherin 1.
Nagel Erwin, Hammerarbeiter 2.

+ Hasenhaldestraße

31 **Kaiser Albert**, Kaufmann 1.
Knoll Eduard, Kaufmann i. R. Eg.
Bertele Josefine, Privat. 2.
Schneider Otto, Glaser 2.

33 **Ziller Katharina (Josef)**, Rentners We. Eg.
Pfitzer Engelbert, Kernmacher 1.
Schneck Maria, Rentnerin 1.
Fauser Pauline, Rentnerin 2.

35 **Nesper Josef**, Graveurgeschäft Eg.
Nesper Paul, Graveurmeister Eg.
Dengler Otto sen., Apotheker 1.
Dengler Otto jun., Elektrotechniker 1.
Dengler Klara, Hausangestellte 1.
Pfisterer Felix, Mechaniker 2.
Pfisterer Else, Kontoristin 2.
Sachsenmaier Alfons 2.
Menrad Alfred, Optiker 3.
Menrad Lydia, Strickerei 3.

41 **Ensle Jakob**, Fabrikant (wohnt unt. Zeiselbergstraße 8)
Bolch Robert, Kaufmann Eg.
Bolch Fritz, Kaufmann Eg. u. 1.
Bolch Gerhard, Bankangestellter Eg. u. 1.

43 **Gmünder Baugesellschaft eGmbH.**
Bundschuh Eduard, Buchhalter Eg.
Mäußnest Johannes, Zugführer a. D. 1.
Mäußnest Sofie, Haustochter 1.

45 **Stadtgemeinde Schwäb. Gmünd**
Nusser Norbert, Hilfsarbeiter Eg.
Nusser Johanna, Haustochter Eg.
Engel Max, Dipl.-Ing. 1.
Gwinner Irmtraud, Goldschmiedin 1.

47 **Bauer Theodor**, Oberrechnungsrat Eg.

Rechte Seite

2 **Weitmann Viktor**, Fabrikant 2.
Hintze & Weitmann, Gold- und Silberwaren en gros Eg.
Schoch & Frank a. Graben o. H., Goldwarenfabrik, Inh. Naschold Fritz und Herkommer Karl Eg.
Herzig Theresia (Karl), Kabinettmeisters We. 1.
Rodi Alfons, Werkzeugmacher 1.
Berger Anna, Putzgeschäft 3.
Berger Aurelia, Filialleiterin 3.

4 **Klotzbücher Geschwister**
Klotzbücher August, Kaufmann Eg.
Klotzbücher Theresia, Haushälterin 1.
Klotzbücher Maria, Steuerassistentin 1.
Klotzbücher Anna, Haushälterin 1.
Greiffenstein Max, Metalldrücker 2.

6 **Schurr Babette (Firmus)**, Privat. We. 1.
Hügler Georg, Oberzahlmeister Eg.
Schurr Klara, Haustochter 1.
Schurr Firmus, Silberschmied 1.
Klingenmaier Bernhard, Gendarmerie-Hauptwachtmeister 2.
Müller Sofie (Hugo), Gewerbe-Schulrats We. 2.

8 **Rosenstock Franz**, Baumeister i. R. 1.
Henzler Johannes, Betriebsleiter i. R. Eg.
Hägele Berta (Adolf), Fassers We. 2.
Hägele Berta, Propagandistin 2.

10 **Deibele Karl**, Graveur (w. Schaffhausen)
Wingert Josef, Verwaltungsbeamter Eg.
Wingert Kuno, Lehrer Eg.
Wingert Elfriede, Haustochter Eg.
Schick Karl, Oberlehrer a. D. 1.
Krill Karl sen., Werkmeister 2.

+ Gartenstraße +

12 **Nuding Wilhelm**, Fabrikant 1.
Ebert Andreas, Silberarbeiter Eg.
Jäger Anton, Schuhmachermeister Eg.
Schwehr Willy Hans, Kunstwerkstätte Eg.
Fischer Robert, Gold- u. Silberschmiede 1.
Nuding Hermann, techn. Angestellter 1.
Stütz Wilhelm, Silberschmied 2.
Schweizer Johannes, Silberschmied 2.

14 **Vogelhund Maria (Bernhard)**, Metzgermeisters We. 1.
Rupp Josef, Metzgerei-Filiale Eg.
Hieber Leonhard, Maschinist Eg.
Vogelhund Maria, Haustochter 1.
Pflieger Franz, städt. Arbeiter 2.
Pflieger Mathilde, Hilfsarbeiterin 2.

16 **Frei Xaver sen.** (w. Kappelgasse 13)
Frei Xaver jun., Weinhandlung Eg. u. 1.
„Fortuna", Weingroßhandlung, Inh. Frei Xaver jun. Eg.
Mezger Bruno, Hilfsarbeiter 2.

18 **Schwarz Karl**, Gerichtsvollzieher a. D. 1.
Hettinger Karl, Werkmeister Eg.
Schönleber Helene, Hausgehilfin 1.
Kloß Maria (Reinhold), Anst.-Auff. We. 2.
Kloß Walter, Verw.-Gehilfe 2.

22 **Verbrauchergenossenschaft Schwäb. Gmünd eGmbH.**, Verkaufsstelle Eg.
Grupp Adolf, Schriftsetzer Eg.
Grupp Erwin, Maschinensetzer Eg.
Fritz Sofie (Gottlieb), Zollsekr. We. 1.
Haubner Otto, Goldschmied 1.
Weisser Eugenie (Friedr.), Oberl. We. 2.

Ludendorffstraße +

24 **Wahl Christine (Jakob)**, Fabrikt. We. Eg.
Wahl Jakob, Ring- u. Bijouteriefabrik Eg.
Wahl Hans, Kaufmann 1.
Wahl Karl, Stahlgraveur 1.
Walther Erich, Kaufmann 2.

Farbenschmidt
Hofstatt 5 - Fernruf 2976

26 **Menrad Johann**, Schlossermeister, Schlosserei u. elektr. Werkstätte Eg. u. 1.
Hartter Kunigunde (Friedrich), Kettenmachers We. 2.
Hartter Paula, Oxydiererin 2.

28 **Jäger Johannes sen.**, Schreiner Eg.
Jäger Paul, Etuismacher Eg.
Jäger Johannes jun., Kaufmann Eg.
Jäger Georg, Schreinermeister, Bau- und Möbelschreinerei 1.
Aich Karl, Mechaniker 2.

28/1 **Ilg Geschwister**
Obermüller Friedrich, Pensionär 1.
Ilg Klara, Ladnerin 2.

30 **Barth Emil**, Kaufmann, Lebensmittelhandlung Eg. u. 1.
Barth Berta, Haustochter 1.
Rudolf Josef, Silberschmiedmeister 2.
Barth Johann, Rentner 3.
Steeb Klara (Josef), Gießers We. 3.

30/1 **Schweizer Markus**, Phototechniker (wohnt in Nordhausen)
Eichenhofer Martin, Rentner Eg.
Eichenhofer Hedwig, Kontoristin Eg.
Kugel Matthäus, Rentner 1.
Schwegler Maria (Friedr.), Müllers We. 2.
Schwegler Paula, Hilfsarbeiterin 2.

32 **Kolb Theresia (Josef)**, Kettenm. We. 1.
Niederberger Hermann sen., Fasser und Graveur Eg.
Niederberger Hermann jun., Kaufmann Eg.
Kolb Eugenie, Blumenbinderin 1.
Kolb Maria, Durchstoßerin 1.
Leicht Theresia (Karl Viktor), Goldarbeiters We., Wäscherin 2.

32/1 **Sonnentag Paul**, Silberschmied 1.
Hopfenzitz Josefine, Privat. Eg.
Hopfenzitz Hans, Reichsbahnsekretär Eg.
Sonnentag Martha, Kontoristin 1.
Sonnentag Mathilde, Näherin 1.
Sonnentag Paula, Kontoristin 1.
Amtmann Emma (Gustav), Gürtlers We. 2.

34/1 **Mayer Georg**, Ziseleurgeschäft 2.
Best Peter, Pensionär 1.

34 **Widmann Rosa (Franz)**, Wirts We., z. „Hohenrechberg", Schankwirtschaft Eg.
Widmann Antonie, Haustochter 1.
Klenk Rosa (Adolf), Landwirts We. 2.

36 **Widmann Rosa (Franz) We.** (wohnt Rechbergstraße 34)
Hoffmann Karl, Hilfsarbeiter Eg.
Gräßle Friedrich, Schneider, Herrenschneiderei 1.
Emele Adolf, Rentner 2.

38 **Hägele Ottilie We.**, Lebensmittelhdlg. Eg.
Hägele Josef, Hammerarbeiter 1.
Debler Gustav, Graveur 2.

Karlstraße +

40 **Hubele Robert**, Kabinettmeister Eg.
Köhl Emil, Kaufmann Eg.
Kraus Eugen, Etuismacher 1.
Kraus Hedwig, Haustochter 1.
Eggert Franz, Bezirksbaumeister 2.

44 **Betz Josef** (wohnt Olgastraße 65)
Betz Karl, Inh. Betz Josef, Baugeschäft Eg.
Schad Xaver, Rektor a. D. Eg.
Schad Hedwig, Haustochter Eg.
Reist Friedrich, Kaufmann 1.
Reist Maria, Kontoristin 1.
Waizmann Hans, Schneidermeister 2.

Olgastraße +

48 **Stadtgemeinde Schwäb. Gmünd**
Städtisches Sammlungsgebäude mit Kunstgewerbemuseum und Städt. Julius Erhard'scher Gmünder Altertümersammlung

Gewand Rehnenhof

Benannt nach dem dortigen Gewand. Befindet sich unterhalb der Straßengabelung Mutlangen—Wetzgau

1 **Fischer Alfons**, Bauer Eg. u. 1.
2 **Fischer Alois**, Bauer Eg.
Wörle Georg, Dienstknecht Eg.

Rehnenhofsiedlung

Benannt nach dem Gewand Rehnenhof. Verläuft parallel mit der Wetzgauerstraße

a) Schlageterweg

1 **Reister Fritz**, Elektromonteur Eg.
3 **Manz Karl**, Etuismacher Eg.
5 **Wendel Theodor**, Kraftwagenführer Eg.
7 **Stickel Erwin**, Bauarbeiter Eg.
9 **Hägele Karl**, Gußputzer Eg.
11 **Maier Franz**, Silberschmied Eg.
13 **Oechsle Erwin**, Gasmacher Eg.
Oechsle Karl, Rentner, 1.
15 **Lautner Ernst**, Kabinettmeister Eg.

b) Gustloffweg

2 **Gölder Karl**, Schleifer Eg.
4 **Stöffler Otto**, Maschinenarbeiter Eg.
6 **Wahl Adolf**, städt. Meßgehilfe Eg.
Bauer Barbara We., Rentnerin 1.
8 **Berger Adolf**, städt. Arbeiter Eg.
10 **Kucher Emil**, städt. Arbeiter Eg.
12 **Egenrieder Johann**, städt. Arbeiter Eg.
14 **Liebig Karl**, Former Eg.
16 **Köhler Karl**, Goldschmied Eg.
18 **Schabel Gustav**, Gipsermeister Eg.

c) Ernst-Weinstein-Weg

1 **Clausner Willy**, Goldschmied Eg.
3 **Beck Friedrich**, Eisenbahnschaffner a. D. Eg.
5 **Wagner Wilhelm**, Hammerarbeiter Eg.
7 **Brenner Johann**, Goldarbeiter Eg.
11 **Hahn Wilhelm**, Hilfsarbeiter Eg.
2 **Pfisterer Otto**, Eisendreher Eg.
4 **Heil Emil**, Schlosser Eg.
6 **Maier Albert**, Schreiner Eg.
8 **Köhler Karl**, Goldschmied Eg.
12 **Hentzschel Ernst**, Hausmeister Eg.

★Trinkt Engelbräu★
Tel. 2289 (Kübele) Tel. 2289

Remsstraße

Benannt nach der Rems. Führt von der Baldungstraße der Rems entlang zur Ledergasse

+ Bürgerstraße

4 **Stadtgemeinde Schwäb. Gmünd**
Techn. Werke, Verwaltung Eg.
Mundt Theodor, Installationsmeister 1.
Kucher Friederike, Kaufmanns We. 1.
Nuding Leonhard, Mechaniker 2.

5 **Baas Anton**, Metzger (wohnt Neuyork)
Ziesel Karl, Graveur Eg.
Schweiker Anny, Friseuse Eg.
Schätzle Lydia, Friseuse Eg.
Waller Harold sen., Vermessungsrat 1.
Waller Sigrid, Angestellte 1.
Waller Harold jun., cand. med. 1.
Wolff Rosa (Julius), Mechanikers We. 2.
Wolff Lina, Damenschneiderin 2.
Dangelmaier Aug. (Jos.), Architekt. We. 2.
Dangelmaier Auguste, Damenschneiderin 3.
Haas Anton, Bankangestellter 3.

6 **Deibele Robert**, Laboratorium für pharm. Präparate Eg.
Falch Karl, Fasser Eg.
Blessing Adolf, Bijout.-Repar.-Werkst. 1.
Schweizer Albert, Schlosser 2.
Schweizer Maria, Haustochter 2.
Schweizer Karl, Zeichner 2.
Schweizer Paula, Guillocheurin 2.

8 **Wolter Eugen** (wohnt Remsstraße 13)
Wolter Otto, Silberwarenfabrik Eg. u. 1.

9—12 **Gebrüder Pfisterer** (w. Königsturmstraße 35 bezw. Postgasse 3)
Pfisterer Julius jun., Dampfwäscherei Eg.
Pfisterer Julius jun., Kaufmann 1.

13 **Wolter Eugen**, Fabrikant Eg.
Weber Eugen, Rechnungsrat 1.
Stadelmayer August, Guillocheur 2.

13a **Wolter Eugen**, Fabrkt. (w. Remsstr. 13)
Nägele Bernhard, Füllstift-Fabrik Eg.

14/1 **Wamsler Josef** (w. Kalter Markt 41)
Wamsler Josef, Lebensmittel-Groß- und Kleinhandlung (Lager) Eg.

17 **Herz & Epple**
Hörner Josef, Malermeister, Malerwerkstätte Ug. u. Eg.
Herz August, Kaufmann 1
Epple Paul sen., Kaufmann 2.
Hirschfeldt Kurt, Kaufmann 2.
Schäffler Otto, Kaufmann 3.

+ Hospitalgasse

18 **Bauer Johann** (w. Paradiesstr. 22)
Keim Eugen sen., Privat. Eg.
Ostertags Nachf., Inh. Müller P., Brennmaterialienhandlung Eg.
Müller Paul, Kohlenhändler 1.
Martin Hans, Zeichner 1.
Wacker August, Goldschmied 2.

20 **Weiblen Anna (Adolf)**, Goldarb. We. 1.
Schwarz Heinrich, Former Eg.
Schmid Alfons, Optiker Eg.
Waibel Rudolf, Schneider 1.
Bader August, Kaufmann 2.
Hartmann Maria (Johs.), Juwel. We. 2.
Deutscher Ring, Krankenvers.-Verein a. G., Verwaltungsstelle Gmünd: J. A. Bader 2.
Calmbach Martin, Silberarbeiter 3.
Schneider Georg, Silberarbeiter 3.
Schneider Anna, Etuismacherin 3.

21 **Franz Geschwister**
Egetmeyer Katharina (Josef), Braumeisters We. Eg.
Egetmeyer Hilda, Damenschneiderin Eg.
Deininger Christian, Grossist 1.
Franz Maria, Privat. 2.

22 **Hohl Josef**, Reg.-Rat a. D. 1. u. 2.
Hohl Karl, Kunstgewerbler, Kunstgewerbliche Werkstätte Eg.
Hohl Franziska, Haustochter 1. u. 2.
Hohl Elisabeth, Haustochter 1. u. 2.
Hohl Maria, Haustochter 1. u. 2.

+ Fischergasse

24 **Köhler Heinrich**, Dentist Eg. u. 1.
Weida Maria (Ernst), Kaufmanns We. 2.

28 **Zetsche Luise (Arno)**, Oberbauinspekt. We. 1.
Bommas Otto, Bankbeamter Eg.
Bommas Gustav, Privat. Eg.
Scheel Franz, Reichsbahnobersekretär 2.

+ Engelgasse

34 **Gmünder Kohlengeschäft GmbH.**, Brennmaterialienhandlung Eg.
Bundschuh Georg, Silberschmied 1.
Wemmer Maria (Friedr.), Landwirts We. 2.

35 **Schmidt Herman G.**, Großkaufmann (wohnt Nepperberg 8)
Amt für Volksgesundheit, Verw.-Stelle 8, Kreisamt Schwäb. Gmünd Eg.
Arbeitsgemeinschaft d. Berufskrankenkassen f. Kaufmannsgehilfen u. weibl. Angestellte, Verwaltungsstelle Schwäbisch Gmünd Eg.
Schoch u. Frank, Export 1.
Mäule Karl, Hausmeister 2.

38 **Hofelich Maria (Bernhard)**, Fabrikt. We. 1.
Fuchsloch Otto, Drechslermeister Eg.
Hägele Leonhard sen., Taglöhner 1.
Hägele Karl, Schleifer 1.
Hägele Leonhard jun., Uhrmacher 1.
Lang Maria, Hausgehilfin 1.
Mettmann Martha, Laborat.-Gehilfin 1.

Rinderbachergäßchen

Benannt nach der Rinderbachergasse. Führt von der Rinderbachergasse zur Königsturmstraße

Rechte Seite

2 **Feigl Franz**, Elektro-Mechanikermeister (wohnt Rinderbachergasse 38)
Buchert Hans, Schlosser Eg.
Burkhardt Josef, Rentner 1.
Sperrle Emma, Hilfsarbeiterin 1.

Schuhhaus Baumann
Fernruf 1202 * Ledergasse 3

4 **Sannwald Johann**, Schneidermeister Eg.
Sannwald Anna, Hilfsarbeiterin Eg.
Feigl Walter, Elektro-Installateurmstr. 1.

Linke Seite

3 **Pfisterer Gebrüder o. H.**
Beckert Karoline (Georg), Schleifers We. Eg.
Saile Paul, Malergeschäft Eg.
Pantleon Jakob, Schleifer 1.
Pantleon Julius, Presser 1.
Haas Gregor, Maler 2.
Haager August, Hilfsarbeiter 2.
+ Hinterhaus
Horn Johannes, Eisendreher Eg.
Werner August, Remonteur 1.
Werner Georg, Graveur 1.
Brenner Bernhard, Rentner 2.

Rinderbachergasse

Benannt nach dem Dorf und der Burg Rinderbach, nach welcher einst der Weg führte. Beginnt bei der Kornhausstraße und führt zur Buchstraße

Linke Seite

1 **von Gräder Mathilde (Eugen)**, Oberpostrats We. (wohnt Kornhausstr. 3)
Küche der Gastwirtschaft z. „Pfauen" Eg.
Schweitzer Wilhelm, Silberarbeiter 1.
Schweitzer Hermann, Dachdecker 1.
Kienle Julius, Rentner 2.
Grüner Walter, Schleifer 2.

3 **Nöth Maria (Karl)**, Kaufmanns We. 1.
Nöth Karl, Inh. Nöth Maria We., Putzgeschäft Eg.
Nöth Maria, Haustochter 1.

5 **Schlegel Willy**, Metzgermeister Eg. u. 1.

7 **Kolb Adolf**, Metzgermeister 1.
z. „Kanne", Inh. Kolb Adolf, Gastwirtschaft und Metzgerei Eg.
Kolb Maria, Haustochter 1.
Hartmann Karl, Schreiner 1.
Jennewein Florian, Uhrmacher 2.

9 **Ganter Christian**, Vertreter der Brauerei Neff, Heidenheim 1.
Besson Robert jun., Zigarren-, Zigaretten- u. Tabak-Groß- u. Kleinhandel Eg.
+ Franziskanergasse

11 **Waldenmaier Georg**, Schuhmachermeister Eg. u. 1.
Retter Karl, Hilfsarbeiter 2.

13 **Wiedmann Erwin**, Bäckermeister Eg. u. 1.
Kränzle Emil, Reisender 1.
Schmid Berta (Karl), Gastwirts We. 1.
Kleinhans Berta, Poliererin 2.
Pretzler Karl, Zementarbeiter 2.
Stempfle Anselm, Hilfsarbeiter 2.
Wolf Franz, Eisendreher 2.

15 **Schwab Frida (Wilhelm) We.** (wohnt Charlottenstraße 4)
Schwab W. & Co., Großsilberwarenfabrik Eg.
Herzer Hans & Co., Strickwarenfabrik 1.
Burkhardt Friedrich, Heizer u. Maschin. 2.
Burkhardt Rosa, Poliererin 2.
+ Kalter Markt

19 **Rothmer Karl**, z. „Lamm", Gastwirtschaft Eg. u. 1.
Hokenmaier Wilhelm, Fasser 1.
Hokenmaier Engelbert, Kaufmann 2.
Frank Eugen, Werkzeugmacher 2.
Frank Max, Schneider 2.
Frank Genoveva (Nikolaus), Schuhmachers We. 2.

21 **Böhringer Eugen**, Eisendreher 2.
Gold Xaver, Schreinermeister Eg.
Brehm Emma, Hilfsarbeiterin 1.
Geiger Josef, Oberstellwerkmeister a. D. 1.
Geiger Anna, Kundennäherin 1.
Stegmeier Franz sen., Silberschmied 1.
Stegmeier Franz jun., Eisendreher 1.
Widmann Elise (Anton), Gastwirts We. 2.

23 **Gruner Paul**, Kaufmann, Leder und Schuhmacherbedarf, Sportartikel Eg. u. 1.
Gruner Gottfried, Kaufmann 1.
Gruner Marianne, Haustochter 1.
Schmalz Helene, Polisseuse 2.
Schmalz Maria, Polisseuse 2.

25 **Ripberger Michael**, Elektro-Obermont. 1.
Greiner Albert Alfred, Kunstglasbläser Eg.
Mangold Josef, Schuhmacherei Eg.
Müller Adolf, Holzbildhauerei Eg.
Mangold Josef, Schuhmachermeister 1.
Mangold Maria, Kanzleisekretärin 2.
Stegmaier Stanislaus, Elektroschweißer 2.

27 **Doll Anna** und **Maria**
Köhler Karl, Goldarbeiter Eg.
Zehnder Paul, Kaufmann 1.
Zehnder Alfred, Betriebsassistent 1.
+ Hirschgäßchen

29 **Weitmann Wilhelm**, Privat. (wohnt in Ludwigsburg)
Schwarz Anton, Säger Eg.
Leutner Margarete (Jos.), Metzgers We. Eg.
Schwarz Maria (Anton), Schuhm. We. 1.
Leßler Josef, Silberschmied 1.
Leßler Albert, Reisender 2.

31 **Bader Martha**, Privat. 1.
Schwaier Thekla, Polisseuse Eg.
Kaufmann Klara, Rentnerin 1.
Kiemel Maria, Händlerin 2.

33 **Ebert Maria (Franz)**, Kaufmanns We. 1.
Ebert Franz We., Lebensmittel, Mineralwasser- und Limonadenfabrik Eg.
Ebert Frida, Haustochter 1.
Ebert Hugo, Uhrmacher 1.
Ebert Martha, Kontoristin 1.
Mäule Otto jun., Angestellter 1.
König Wilhelm, Rentner 2.
König Wilhelm, Hilfsarbeiter 2.
König Mina, Uhrmacherin 2.
König Elsa, Haustochter 2.
Krieger Vinzenz, Metalldrücker 2.
Briehl Anton, Hilfsarbeiter 3.

37 **Zeller Friedrich**, Küfer, Küferei und Mosterei, Lebensmittel Eg.
Scherrenbacher Erwin, Kohlenhandlung Eg.
Schneider Eugen, Automechaniker 1.

★Trinkt Engelbräu★
Tel. 2289 (Kübele) Tel. 2289

39 **Kucher Robert**, Silberschmied 1.
Kucher Eduard, Etuismacher Eg.
Kucher Hugo, Guillocheur Eg.
Kucher Martha, Verkäuferin 1.
Kucher Liesel, Verkäuferin 1.
Häberle Alexius, Rentner 2.
Häberle Max, Silberschmied 2.

41 **Wunderle Heinrich**, Presser Eg.
Riedle Anton, Schneider Eg.
Maier Josef, Etuisfabrikation 1.

43 **Stütz Josef**, Gipsermeister, Gipsergeschäft Eg. u. 1.
Schmid Anna (Eugen), Heizers We. 2.

45 **Knoll Adolf**, Schleifer Eg.
Knoll Klara, Kontoristin Eg.
Knoll Anna, Haustochter 1.
Knoll Josefine, Fräulein 1.
Buschle Karl, Kaufmann 2.

+ Höferlesbach

47 **Müller Sebastian**, Friseurmeister, Friseurgeschäft Eg. u. 1.

49 **Waibel Hermann** und **Waibel Karl**
Waibel Hermann, Rentner Eg.
Waibel Karl, Kaufmann, Kohlengeschäft (Büro) 1.
Waibel Maria, Privat. 1.
Gold Xaver, Schreinermeister 2.
Weber Elise, Rentnerin 2.

51 **Pfisterer Gebrüder o. H.**
Köngeter Christian, Schreinermeister, Schreinerei Eg. u. 1.

+ Turmgasse

53 **Widmann Paul**, Landwirt, Fuhruntern. Eg.
Krieg Theresia (Alois), Pressers We. 2.

Rechte Seite

2 **Schurr Emil**, Goldarbeiter Eg.
Hägele Willibald, Maschinist Eg.
Seybold Lorenz, Hafnermeister 1.
Aßfalg Anna (Josef), Schreiners We. 2.
Oppenländer Friedrich, Rentner 2.
Oppenländer Karl, Packer 2.
Merk Otto, Gipser 2.

4 **Zink Karoline (Josef)**, Schlossermstrs. We. 3.
Zink Karl, Installationsgeschäft Eg.
Zink Hermann, Schuhinstandsetzung „Rationell" Eg.
Zink J., Inh. Zink Helmut, Bauschlosserei und Installations-Geschäft Eg.
Zink Karl, Installateurmeister 1.
Zink Helmut, Schlossermeister 2.

+ Imhofstraße

6 **Bauer Hermann o. H.**, Etuisfabrik (wohnt Imhofstraße 3)
Bauer Hermann, Werkkunst, Kleinmöbelfabrik Eg. u. 1.

Imhofstraße +

8 **Deyhle Gebrüder o. H.**, Silberwarenfabrik Eg.

8/10 **Deyhle Gebrüder o. H.**, Silberwarenfabrik Eg. u. 1.
Reißmüller Otto, Hausmeister Eg.

10 **Deyhle Ida (Hermann)**, Fabrikanten We. 1.

12 **Baur Georg**, Küfermeister, Weinhandel und Küferei 1.
Reister Kath. (Friedr.), Goldarb. We. Eg.
Ulmer Eva We., Vernicklerin 1.
Ulmer Frida, Kontoristin 1.
Heß Ludwig, Kaufmann 2.
Mendel Laura, Privat. 2.
Schmid Eugen, Depotführer 2.

12a **Baur Georg**, Küferei- u. Mostereigebäude

Rosenstraße +

18 **Bölstler Richard**, Friseurmeister Eg. u. 1.
Syptroth Emil, Damenfriseurgeschäft Eg.
Tränkle Albert, Briefträger 1.
Bißwang Karl, Maschinenschleifer 2.
Bölstler Norbert, Rentner 2.

20 **Hägele Jakob**, Textilwarengeschäft, Autovermietung Eg. u. 1.
Leidig Luise We. 1.
Haas Josef, Einkassierer 2.
Reißmüller Erwin, Goldschmied 2.

22 **Hauffe Geschwister** (w. Königsturmstr. 27)
Kollmanntaler Pius, Zeitungsträger 1.
Sauter Wilhelm, Hilfsarbeiter 1.

22a **Hauffe Geschwister** (w. Königsturmstr. 27)
Schuppen und Waschküche Eg.

22b **Hauffe Geschwister** (w. Königsturmstr. 27)
Kleinhans Konstantin, Schleifer Eg.
Kleinhans Sofie, Anlegerin 1.

22c **Hauffe Geschwister** (w. Königsturmstr. 27)
Wanner & Kohleisen, mech. Werkstätte Eg.
Goldemann Hans, C. Brauns Nachf., Silberwarenfabrik Eg.

24 **Schauppel Joh.**, Metzgermstr., Metzgerei Eg.
Schauppel Eugen, Metzger 1.
Schauppel Martha, Haustochter 1.

26 **Baur Heinrich**, Bäckermstr., Bäckerei Eg. u. 1.
Baur Max, Bäckermeister 1.
Baur Anna, Haustochter 1.
Baur Fritz, Kaufmann 1.
Issella Angelo, Rentner 2.
Schätzberger Otto, Kasernenwärter 2.

26a **Baur Heinrich** (wohnt Rinderbacherg. 26)
Frei Berta, Kontoristin Eg.
Frei Karoline We. Eg.
David Albert, Schneidermeister 1.
David Emma, Vergolderin 1.

28 **Nuding Leonh.**, z. „Hirsch", Gastwirtsch. Eg.
Nuding Leonhard, Silberwarenfabrik Eg.
Braun Gustav, Maschinenschlosser 1.
Nuding Hermann, Goldschmiedemeister 1.
Nuding Rosa, Haustochter 1.
Nuding Leonhard, Metallbuchstaben 1.

28a **Nuding Leonhard** (w. Rinderbacherg. 28)
Hokenmeier Hans, Hilfsarbeiter Eg.
Moosherr Theodor, Maschinenschlosser 1.

Farbenschmidt
Hofstatt 5 - Fernruf 2976

30 **Bühl Josef**, Fbrkt. (w. hint. Schmidg. 67)
Kopp Michael, Rentner Eg.
Schweitzer Wilhelm, Maler 1.
Göhringer Walter, Hilfsarbeiter 1.

32 **Ensle Jakob**, Fbrkt. (w. unt. Zeiselbgstr. 8)
Weber August, Lebensmittel Eg.
Kucher Eugen, Silberschmied 1.
Probst Anny, Lehrers We. 1.
Probst Heinrich, Kaufmann 1.
Mangold Alfred, Goldarbeiter 2.
Ostertag Wilhelm, Schlosser 2.
Schöllhammer Karl, Gärtner 3.
Blezger Josef, Kasernenwärter 3.

34 **Eisele Johann**, Maschinenschleifer Eg.
Wanner Alfred, Hilfsarbeiter 1.
Maier Johann, Schlossermeister 2.

36 **Elser Johann**, Goldarbeiter und **Lautner Ernst**, Optiker
Elser Johann, Goldarbeiter Eg.
Elser Paula, Damenschneiderei Eg.
Elser Anna, Kontoristin Eg.
Lautner Ernst, Optiker 1.

38 **Feigl Franz**, Elektro-Installateurmstr. 1.
Feigl Franz & Co., Elektro-Werkstätte und Installationsgeschäft Eg.
Feigl Erna, Haustochter 1.

Rinderbachergäßchen +

40 **Bichler Otto**, Guillocheurmeister Eg. u. 1.
Feuerle Theodor, Graveurgeschäft Eg.

42 **Bertsch Barbara We. Erben**
Bertsch Michael, Hammerarbeiter Eg.
Bertsch Heinrich, Silberarbeiter 1.
Bertsch Elsa, Guillocheurin 1.
Bihlmaier Eugen, Kabinettmeister 1.
Beck Elise (August), Werkmeisters We. 2.
Bertsch August, Metalldrücker 2.
Hirschauer Josef, Buchhalter 2.
Melber Adolf, Goldwaren- u. Ringgesch. 1.

Hinterhaus
Wahl Lorenz, Schweißer Eg.

46 **Pfisterer Gebr. o. H.**
z. „Ilge", Inh. Selzer Franz, Gastwirtschaft Eg. u. 1.

46/1 **Pfisterer Gebr. o. H.**
Braun Martin, Flaschnergeschäft Eg.
Klein Josef, Malergeschäft Eg.
Maier Johann, Schlossergeschäft Eg.

48 **Doll Alice (Julius)**, Kaufmanns We. Lebensmittel Eg. u. 1.
Doll Maria, Haustochter 1.

50 **Pfisterer Gebr. o. H.**
z. „Schlüssel", Inh. Steeb Meinrad, Gastwirtschaft Eg.
Steeb Meinrad, Goldschmiedewerkstätte 1.
Zeller Lorenz, Eisendreher 1.
Beiermeister Frida, Reisevertreterin 1.
Harfmann Berta (Aug.), Pressers We. 1.
Füchsle Josef sen., Packer 2.
Füchsle Anton, Silberschmied 2.
Steeb Meinrad, Goldschmied u. Gastwirt 2.
Steeb Josef, Kaufmann 2.

52 **Pfisterer Gebr. o. H.**
Bader Paula, Papier- und Schreibwaren, Buchbinderei Eg.
Bader Wilhelm, Buchbindermeister Eg.
Binder Alois, Vollstreckungsbeamter 1.
Vogt Maria (Xaver), Optikers We. 1.
Fendt Wilhelm, Molkereifachmann 2.

+ Turmgasse +

Robert-v.-Ostertag-Straße

Benannt nach Ministerialrat Prof. Dr. Robert von Ostertag, berühmter Gelehrter und Forscher, Sohn unserer Sadt.
Führt von der Ledergasse zur Parlerstraße

Linke Seite

5 **Stadtgemeinde Schwäb. Gmünd**
Stegmaier Karl, Taglöhner Turm

9 **Erhard Hermann**, Kommerzienrat Eg.
Erhard Fritz, Fabrikdirektor Eg.
Erhard Hermann, Dr. phil., Vorstandsmitglied d. Fa. Erhard & Söhne AG. Eg.
Erhard Ludwig, Studienassessor Eg.
Berg Eduard, Fabrikant 1.
Müller Maria, Hausgehilfin 1.

Rechte Seite

2 **Kühn Johanna (Gustav)**, Fbrkt. We. 1.
Weingärtner Hermann, Fabrikant Eg.
Grieser Mathilde, Hausfrau 2.
Grieser Paula, Kontoristin 2.
Hermann Frida, Schreibgehilfin 3.

Romangäßle

Führt von der Brandstatt zur Horst-Wessel-Straße

Linke Seite

3 **Ferner Eugen**, Fabrikant 1.
Kunsthandwerkliche Vereinigung, Silberwaren Eg.
Frank Friedrich, Presser 2.

5 **Schleicher Heinrich**, Schlossermeister, Schlosserei u. elektr. Inst.-Gesch. Eg. u. 1.
Graf Maria, Damenschneiderei 2.

Rechte Seite

2 **Kath. Kirchenpflege Schwäb. Gmünd**
Eggensperger Karl, Postassistent a. D. 1.
Eggensperger Margarete, Damenschneiderin 1.

4 **Lauber Michael**, Privat. Eg.
Kaufmann Anna, Rentnerin Eg.
Lenz Josef, Kriminal-Kommissar a. D. 1.
Voigt Friedrich, Schuhmacher 2.
Voigt Maria, Korsettnäherin 2.

Rosensteinstraße

Benannt nach dem Berg Rosenstein
Führt von der Klarenbergstraße zur Weißensteinerstraße

Linke Seite

1 **Brenner Barbara (Xaver)**, Rentn. We. Eg.
Schwärzle Josef, Zuschneider 1.
Schwärzle Amalie, Filialleiterin 1.
Winter Oswald, Fabrikarbeiter 2.

★Trinkt Engelbräu★
Tel. 2289 (Kübele) Tel. 2289

3 **Baumhauer Geschwister**
Wagner Theresia, Privat. Eg.
Klotzbücher Babette, Haushälterin Eg.
Knoll Georg, Fachlehrer a. D. Eg.
Baumhauer Alfons, Mechaniker 1.
Baumhauer Reinhold, Fasser 2.
Scherr Andreas, Rentner 2.

5/1 **Mößner August**, Fabrikant Eg. u. 1.
Mößner Hildegard, Haustochter 1.
Mößner Erika, Haustochter 1.

7 **Bühler Anna**, Privat. 2.
Schindler Martha, Näherin Eg.
Nuding Berta, Polisseuse Eg.
Blezger Josef, Goldschmied Eg.
Weiß Eduard Friedrich, Ober-Ing. 1.

7/1 **Schreitmüller Geschwister**
Spindler Anna (Johannes), Metalldrückermeisters We. Eg.
Schreitmüller Wilhelm, Rentner Eg.
Schreitmüller Josefine, Privat. Eg.
Sturm Georg, Kaufmann 1.

Rosenstraße

Benannt nach dem einstigen Gasthof zur Rose, welcher 1882 abbrannte. Führt von der Rinderbachergasse zur Königsturmstr.

Linke Seite

1 **Verbrauchergenossenschaft Schwäb. Gmünd eGmbH.**, Verkaufsstelle Eg.
Böttigheimer Konstantin, Kfm. 1.
Böttigheimer Josef, Maler 1.
Böttigheimer Theresia, Sprechstundenhilfe 1.
Böttigheimer Robert, Flachgraveur 1.
Jäger Georg, Photograph 2.
Jäger Helene, Laboratoriumsgehilfin 2.

3 **Dußling Sebastian**, Schneidermeister 3.
Schweizer Bernhard, Schneidermeister 1.
Schweizer Hedwig, Kontoristin 2.
Mauthe Helene (Friedrich), Install. We. 1.
Reißmüller Adolf, Metallgießer 2.

5 **Mattes Stefan** z. „Königsturm", Gastwirtschaft Eg.
Mattes Stefan, Gastwirt 1.
Niemczyk Karl, Ofenarbeiter 1.
Weimer Christian, Schlosser 2.
Nagel Otto, Zimmermann 2.
Ehmann Willy, Maler 2.

7 **Betz Josef**, Juwelenwerkstätte Eg.
Krieg Bernhard, Maschinenmeister Eg.
Betz Josef, Fabrikant 1.

Roßgäßchen

Benannt nach dem Roßgraben, einst Pferdeschwemme (früherer Teil des Stadtgrabens)
Führt von der Sebaldstraße zur Waldstettergasse

Linke Seite

1 **Glanz Philipp**, Bäckermeister Eg. u. 1.
Frank Gertrud, Hausangestellte 2.
Eubeler Johann, Bäckergehilfe 2.
Maichel Franz, Bäckereigehilfe 2.

Rechte Seite

2 **Dangelmaier August**, Presser 1.
Frei Josef, Presser Eg.

4 **Funk Josef**, Kammerarbeiter 1.

6 **Feller Hans**, Rentner 1.

8 **Elser Josef**, Schneider 1.
Blümle Johannes, Taglöhner Eg.
Geiger Anna, Hilfsarbeiterin 1.
Hägele Maria, Hilfsarbeiterin 2.
Halder Maria, Bierbrauers We. 2.

Saarstraße

Führt von der Schwerzer-Allee südlich zur Goethestraße

Linke Seite

1 **Reißmüller Anton**, Metallarbeiter Eg.
Reißmüller Anna, Poliererin Eg.
Reißmüller Eugen, Hilfsarbeiter Eg.
Stegmaier Alfons, Hilfsarbeiter Eg.
Maihöfer Hugo, Goldschmied 1.

3 **Orth Christian**, Stadtgärtner Eg.
Riegg Karl, Kernmacher 1.
Gschwentner Helmut, Maschinenformer 1.

5 **Kehr Helmut**, Uhrmacher Eg.
Tränkle Albert, Postschaffner 1.

7 **Notdurft Fritz**, Uhrmacher Eg.
Joos Jakob, Milchverteiler Eg.
Dosch Wilhelm, Fabrikflaschner 1.
Dosch Martha, Näherin 1.

9 **Abele Franz**, Ziseleur 1.
Walczuch Paul, Mechaniker Eg.

Rechte Seite

2 **Elser Alois**, landwirtschaftl. Arbeiter Eg.

4 **Bauer Christian**, Wachszieher Eg.
Wacker Josef, Former 1.

6 **Uhl Wilhelm**, Telegraphenbauhandwerker Eg. u. 1.

8 **Vogt Franz**, Mechaniker 1.
Mathiesen Gustav, Dreher Eg.

10 **Huber Emil**, Silberschmiedemeister Eg.
Wahl Josef, Bahnhofschaffner 1.
Wahl Mathilde, Kontoristin 1.

Salvatorstraße

Benannt nach dem Salvator, nach welchem die Straße führt
Beginnt an der Taubentalstraße und führt dem Salvator entlang

Linke Seite

7 **Huber Karoline We. Erben**
Nann Anton sen., Goldschmied Eg.
Nann Anton jun., Stahlgraveur Eg.
Nann Karoline, Poliererin Eg.
Nann Adolf, Lagerarbeiter Eg.
Sigle Max, Gärtner 1.

9 **Hirner Bernhard**, Kassier Eg.
Weik Richard, Vertreter 1.

11 **Hieber Geschwister** (w. Olgastraße 28)
Maier Karl, Eisenbahnschaffner a. D. Eg.
Maier Adolf, Schneidermeister Eg.
Feile Franz sen., Bierbrauer 1.
Kuhn Alfred, Former 1.
Rieg Michael, Rentner 2.

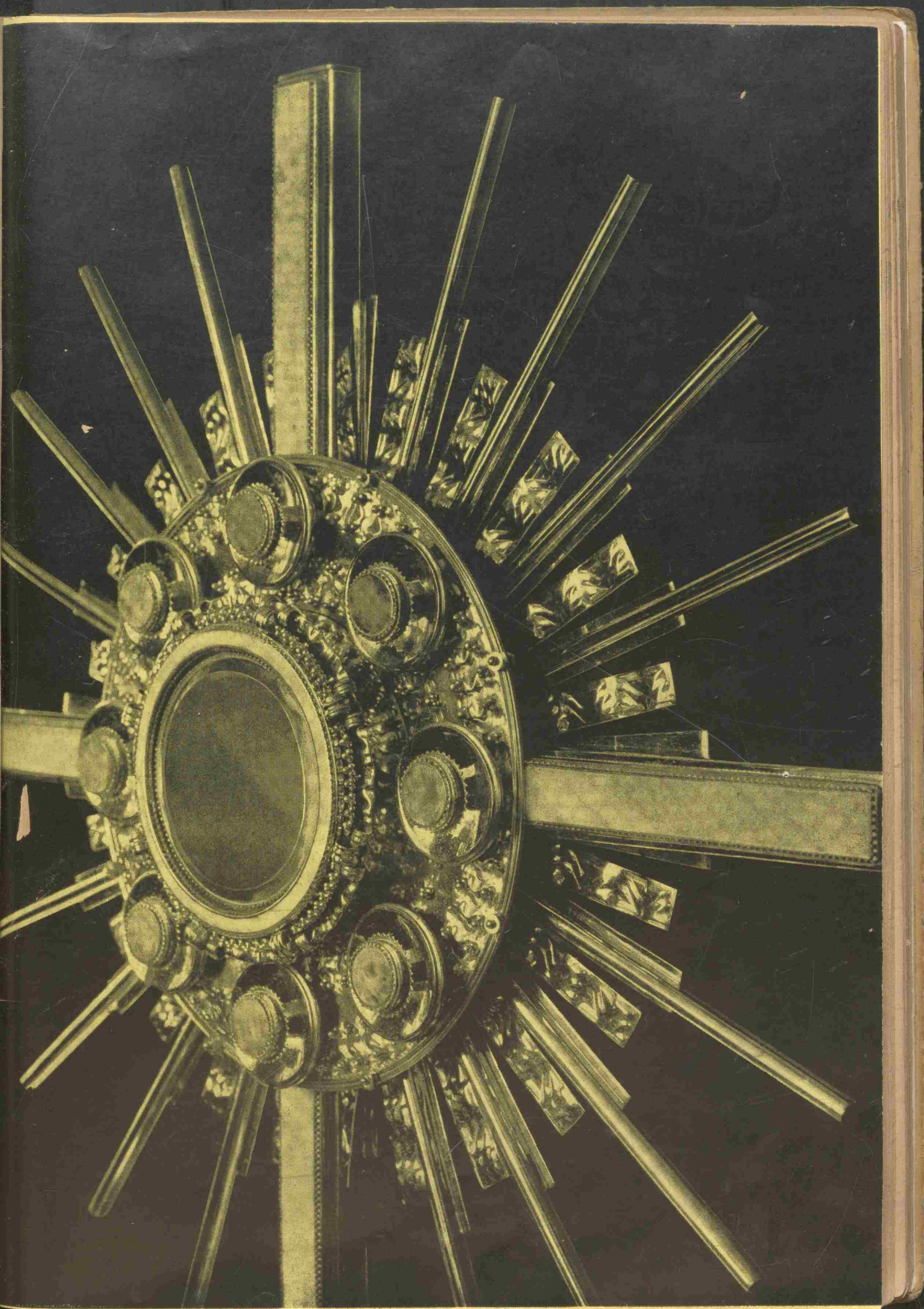

Der gepflegte Bilderdruck
verlangt vom Drucker, das kann man ohne Übertreibung sagen, eine
künstlerische Begabung, aber auch eine langjährige Berufserfahrung.
Mit ihrer geschulten Gefolgschaft und mit dem neuzeitlichen Maschinenpark
gibt die *Rems-Druckerei* der Kundschaft Gewähr
für einen einwandfreien Druckausfall. Man hört immer wieder:
Die Rems-Druckerei ist bekannt für die Herstellung guter Buchdruckarbeiten!

Schuhhaus Baumann
Fernruf 2202 ✱ Ledergasse 3

13 **Bühler Georg,** Rentner 1.
Mayer Christian, Bahnhofsarbeiter Eg.
Betz Georg, Stahlgraveur 1.
Herzer Bernhard, Rentner 2.

19 **Bertsch Christine (Heinrich),** Schleifermeisters We. Eg. u. 1.

21 **Wetzenmeier Pauline (Hermann),** Metalldrückers We. 1.
Müller Gregor, Alteisen und Autoverwertung Eg.
Kuhn Anna Frl., Rentnerin 1.
Müller Theresia Frl., Kettenmacherin 1.

23 **Linser Josef sen.,** Presser Eg.
Weiler Johann, Silberschmied 1.
Weiler Gertrud, Kontoristin 1.

27 **Kohl Stefan,** Güterarbeiter Eg.
Feile Franz jun., Hilfsarbeiter Ug.
Eggensperger Xaver, Hilfsarbeiter 1.

29 **Fischer Ludwig,** Postkraftwagenführer Eg.
Weitmann Alfred, Schlosser Ug.

31 **Stegmaier Christian,** Oberpostschaffner Eg.
Gohl Julie, Kassiererin Ug.
Groll Otto, Schreiner 1.

Rechte Seite

20 **Bidlingmaier Josef, Fabkt.** (w. Hauffstr. 2)
Pension Villa St. Salvator, Verwaltung: kath. Schwestern des St. Canisiushauses Gmünd
Sonnentag Theresia (Rupert), Oberl. We. 1.
Funk Johannes Dr., Rechtsanwalt 1.
Dillens Max, Oberbauinspektor a. D. 1.
Schilke Luise, Frl. 1.
Huber Maria, Frl. 1.
Peter Emma, Baurats We. 1.
Schneiderhan Lina (Johannes), Prof. We. 2.
Stehle Johanna We. 2.
Huber Rosa We. 2.
Honerlein Emma, Finanzrats We. 2.
Schirmer Anna (Reinhard), Rechnungsrats We. 2.

Gewand St. Salvator

Benannt nach dem Salvator. Befindet sich nördlich vom Hauptbahnhof

1 **Kath. Kirchenpflege Schwäb. Gmünd**
Möhler Anton, Dr. theol., Pfarrer a. D., Eg. u. 1.
Weißhaupt Stefanie, Haushälterin Eg. u. 1.

2 **Kath. Kirchenpflege Schwäb. Gmünd**
Grieser Konrad sen., Metalldrücker, Mesner u. Handlg. relig. Artikel Eg. u. 1.
Grieser Konrad jun., Mechaniker Eg. u. 1.
Grieser Maria, Haustochter 1.

3 **Kath. Kirchenpflege Schwäb. Gmünd**
St. Salvator-Kirche

Gewand Schapplachhalde

Befindet sich südlich von der Weißensteinerstraße

Linke Seite

1 **Genossenschaft d. barmh. Schwestern e. V., Untermarchtal**
Schirmer Anton, Gutsverwalter Eg.

Rechte Seite

2 **Heinzmann Josef,** Landwirt Eg.
Heinzmann Josef jun., Baumwart Eg.
Pfisterer Maria (Karl), Schleifers We. 1.
Heinzmann Anna, Etuismacherin 1.

3 **Schonter Magdalena (Sebastian),** Gutsbesitzers We. 1.
Menrad Paul, Landwirt Eg.

4 **Endreß Ernst,** Fabrikt. (w. Zeppelinweg 9)
Fuchs Max, Etuismacher Eg.

5 **Endreß Ernst,** Fabrikt. (w. Zeppelinweg 9)
Eiberger Xaver, Walzer Eg.

9 **Ringle Fanny (Anton),** Kabinettmeisters We. 1.
Kaiser Josef, Betriebsleiter 1.
Zeller Franz, Kraftwagenführer 2.

10 **Winter Johann,** Presser Eg.
Britsch Wilhelm, Angestellter 2.

11 **Wagenblast Carl,** Obersekretär Eg. u. 1.

Schießtalstraße

Benannt nach dem Schießtal
Führt von der Landesstrafanstalt Gotteszell gegen das Schießtal

Linke Seite

3 **Stadtgemeinde Schwäb. Gmünd**
Brehm Johann, Maler u. Tapezier Eg.
Schäffler Karl, Rentner Eg.
Abele Jakob, Fabrikarbeiter Eg.
Grau Georg, Taglöhner Eg.
Schwarz Heinrich, Maler Eg.
Beck Robert, Kaufmann Eg.

5 **Stadtgemeinde Schwäb. Gmünd**
Rittmann Eugen, Taglöhner Eg.
Steidle Klemens, Former Eg.
Schwarz Karl, Silberschmied Eg.
Hirner Emil, Kaufmann Eg.
Kniele Andreas, städt. Arbeiter Eg.
Gold Eduard, Schneider Eg.
Schmid Maria (Albert) We., Privat. Eg.

7 **Stadtgemeinde Schwäb. Gmünd**
Fahrner Johann, Säger Eg.
Funk Friedrich, Taglöhner Eg.
Gruber Josef, Schleifer Eg.
Klaus Bernhard, Goldschmied Eg.
Knöpfle Eugen, Hilfsarbeiter Eg.
Wahl Adolf, Goldschmied Eg.
Riedinger Georg, Maurer Eg.

9 **Stadtgemeinde Schwäb. Gmünd**
Ditter Sebastian, Schneider Eg.
Eßwein Josef, Fasser Eg.
Ernst Albert, Hilfsarbeiter Eg.

★Trinkt Engelbräu★
Tel. 2289 (Kübele) Tel. 2289

11 **Stadtgemeinde Schwäb. Gmünd**
Müller Gottfried, Fuhrmann Eg.
Schreg Thomas, Heizer Eg.
Wagner Georg, Schmelzer Eg.
Reißmüller Josef, Kaufmann Eg.

13 **Stadtgemeinde Schwäb. Gmünd**
Beck August, Techniker Eg.
Riedel Albert, Hilfsarbeiter Eg.
Betz Eugen, Hilfsarbeiter Eg.
Eisenmann Albert, Hilfsarbeiter Eg.
Rieg August, Polierer Eg.
Kögel Lydia (Gottlob) We., Privat. Eg.
Müller Johann, Taglöhner Eg.
Müller Josef, Gärtner Eg.
Müller Anna, Poliererin Eg.
Hölldampf Konrad, Schmied Eg.
Lutz Karl, Küfer Eg.

15 **Stadtgemeinde Schwäb. Gmünd**
Wiesenfarth Julius, Beindreher Eg.
Gold Alois sen., Schneider Eg.
Trugenberger Karl, Hilfsarbeiter Eg.
Ziegler Xaver, städt. Arbeiter Eg.
Heck Karl, Maler Eg.
Köhler Friedrich, Goldarbeiter Eg.
Maginot Heinrich, Zwicker Eg.
Zanker Franz, Mechaniker Eg.
Herrmann Leonhard, Schreinermeister Eg.
Bachofer Gustav, Taglöhner Eg.

17 **Stadtgemeinde Schwäb. Gmünd**
Egner Hermann, Korbmacher Eg.
Rupp Alois, Musiker Eg.
Breitweg Otto, Optiker Eg.
Klink Viktoria (Gottfried), Beindr. We. Eg.
Bock Friedrich, Hilfsarbeiter Eg.
Hipp Gottlob, Hilfsarbeiter Eg.
Amann Julius, Maschinenarbeiter Eg.
Eiberger Ludwig, Hammerschmied Eg.

21 **Stadtgemeinde Schwäb. Gmünd**
Gold Alfons, Eisendreher Eg.
Weller Georg, Taglöhner Eg.
Loos Karl, Taglöhner Eg.
Bühler Friedrich, Hilfsarbeiter Eg.
Stütz Josef, Goldarbeiter Eg.
Schwarz Josef, Goldschmied Eg.
Gold Alois jun., Goldarbeiter Eg.
Strähle Fritz, Taglöhner Eg.
Hohnloser Eugen, Schleifer Eg.
Bopp Adolf, Rentner Eg.
Grieser Friedrich, Hilfsarbeiter Eg.
Grieser Kaspar, Rentner Eg.
Müller Eugen, Hilfsarbeiter Eg.
Debler Fritz, Hilfsarbeiter Eg.

23 **Stadtgemeinde Schwäb. Gmünd**
Mangold Anton, Taglöhner Eg.

25 **Stadtgemeinde Schwäb. Gmünd**
Scheerer Heinrich, Hilfsarbeiter Eg.
Scheerer Konrad, Former Eg.

27 **Maier Friedrich,** Sägwerk und Kistenfabrik („Klostermühle") Eg.
Maier Maria (Friedrich) We., Sägwerkbesitzerin Eg. u. 1.

Rechte Seite

2 **Zick Geschwister**
Keith Karl, Eisengießer Eg.
Domhan Karl, Silberschmied 1.
Bleher Agathe (Jak.), Bautaglöhners We. 2.

10 **Vetter Julius,** Kunstgewerbler, Kunstgewerbliche Werkstätte Eg. u. 1.
Vetter Matthäus, Kanzleiassistent 1.
Dörr Walburga (Josef), Fabrikarb. We. 2.

12 **Hofele Josef,** Reisender 1.
Miller Alois, Postfacharbeiter Eg.

14 **Schmole Mathilde (Emil),** Malers We. 1.
Retter Christian, Eisendreher Eg.
Gering Hugo, Monteur 1.
Stöffler Emil, Hilfsarbeiter 1.
Sauter Eugen, Schleifer 2.

14/2 **Ramsayer Friedrich Erben**
Klunzinger Otto, Hilfsarbeiter Eg.
Ramsayer Heinrich sen., Hilfsarbeiter 1.
Ramsayer Heinrich jun., Mechaniker 1.
Ramsayer Johanna, Fabrikarbeiterin 1.
Pfiz Gregor, Schneider 2.

18 **Sieber Heinrich,** Wirt z. „Schießtal", Schankwirtschaft Eg. u. 1.
Haegele Josef, Maurer Eg.

22 **Notz Georg,** Säger Eg. u. 1.
Notz Georg, Rentner Eg. u. 1.
Notz Wilhelm, Schneider Eg. u. 1.

Schillerstraße

Benannt nach Friedrich von Schiller, geb. 1759, gest. 1805. Führt von der Ludendorffstraße in die Olgastraße

Linke Seite

1 **Kunz Julie,** Postassistentin (w. Stuttgart)
Friedel Maria, Hausfrau Eg.
Gold Georg, Obersekretär Eg.
Stütz Bernhard, Kabinettmeister 1.
Kunz Rosa, Kontoristin 2.

3 **Klein Lina We. Erben**
Klein Wilhelm o. H., Inh. Klein Richard und Klein Otto, Ersatzteile f. Schmuckwaren Eg.
Klein Otto, Fabrikant 1.
Klein Richard, Fabrikant 2.

5 **Schneider Emilie (Jul.) We.** (w. Heubach)
Schneider & Sohn AG. Heubach, Korsettfabrik Filiale Eg.
Mayer Hyazinth, Oberreallehrer 1.
Schmid Emil, Mechaniker 2.

7 **Ensle Theresia und Anna**
Ensle Katharina (Inh. Ensle Theresia und Anna), Lebensmittel Eg.
Ensle Theresia, Geschäftsinh. Eg.
Ensle Anna, Geschäftsinh. Eg.
Häge Karl, Dipl.-Ing., Architekt 1.
Ruopp Paul, Stud.-Assessor 1.
Krieg Elisabeth, Postsekretärin 2.
Stahl Otto, Glasermeister 2.
Mäule Eugen, Silberarbeiter 3.
Schempp Emma Lydia, Goldschmiedemeisterin 3.

+ Karlstraße +

Farbenschmidt
Hofstatt 5 - Fernruf 2976

11 **Schäffler Karl**, Studienrat a. D. Eg. u. 1.
13 **Knödler Xaver**, Reisender Eg. u. 1.
15 **Lang Emil**, Bauinspektor Eg. u. 1.
17 **Fritz Fanny**, Oberlehrerin a. D. 1.
Feucht Anneliese, NSV-Kindergärtnerin Eg. u. 1.
19 **Franz Oskar**, Kaufmann 1.
21 **Solleder August**, Goldwaren-Großhandel Eg. u. 1.
23 **Arndt Albert**, Studiendirektor (wohnt in Bad Cannstatt)
Roth Fritz, Schreinermeister 1.
Merz Karl, Vermessungsrat 2.

+ Olgastraße +

Rechte Seite

8 **Grimm Xaver**, Brisurenmacher, Brisurengeschäft Eg.
Moll Jakob, Steueramtmann a. D. 1.
Moll Eugenie, Haustochter 1.
Storr Maria, Weißnäherin 2.
10 **Mayer Marie (Hermann)**, Juwel. We. 1.
Binder Max, Kaufmann Eg.
Mayer Rosa, Gemeindehelferin 1.
Fiesel Otto, Rentner 2.
Ott Robert, Kaufmann 2.
Bauerfeld Maria (Eduard), Telegraphenobersekretärs We. 3.
12 **Ostertag Wilhelmine (Gustav)**, Privatmanns We. 1.
Müller Rudolf, Exportchef Eg.
Ostertag Gustav, Kaufmann 1.
Ostertag Martha, Haustochter 1.
Breßler Paul, Kaufmann 2.
Breßler Mathilde, Haustochter 2.
Ascher Katharina (Johann), Hausmeisters We. 3.
Blanz Karl, Mechanikermeister 3.

+ Karlstraße +
+ Olgastraße +

Schinderwasen

Unbewohnt

Schlachthausstraße

Führt von der Friedhofstraße zum Schlachthaus

Linke Seite

1b **Munding Albert** (w. hint. Schmidg. 14), Steinbildhauerei und Grabsteingeschäft Eg.

+ Pfitzerstraße +

7 **Seitler Anton & Co.**, Inh. Seitler Erwin, Baumaterialienhandlung (Lager) Eg.
13 **Metzgergenossenschaft eGmbH.**
z. „Goldenen Ochsen", Schleicher Anton, Schankwirtschaft Eg.
Metzgergenossenschaft eGmbH., Schlachthaus, Verwaltung Eg.
Einkaufs- und Verwertungsgenossenschaft der Fleischerinnung Gmünd eGmbH., Häute- u. Fellverwertung, Verwaltg. Eg.
Schleicher Anton, Ziseleur und Wirt 1.
Ostertag Otto, Schlachthausaufseher 1.
Lechner Balthasar, Maurer 1.
Schurrer Anton, Maurer 1.
Grauner Martin, Maurer 1.

Rechte Seite

2 **Angstenberger Lorenz**, Goldarbeiter Eg.
Angstenberger Frida, Verkäuferin Eg.
Angstenberger Lina, Schreibgehilfin Eg.
Angstenberger Maria, Verkäuferin Eg.
Angstenberger Helene, Verkäuferin Eg.
Baumeister Lorenz, Pfarrer a. D. 1.
Funk Theresia, Haushälterin 1.
4 **Durner Johanna We. Erben**
Durner Wilhelm, Bijouteriegeschäft Eg.
Durner Hermann sen., Goldarbeiter Eg.
Durner Hermann jun., Goldarbeiter Eg.
Durner Amalie, Privat. 1.
Stütz Josef, Fasser 1.
Bopp Wendelin, Werkmeister 2.
Bopp Johanna, Kontoristin 2.
Bopp Robert, Schriftsetzer 2.
6 **Kuttler Mathilde We. Erben**
Kitzenmaier Franz, Metalldrücker Eg.
Kitzenmaier Marie (Bernhard), Privat. We. Eg.
Rodi Josef, Schlachthausverwalter 1.
Bader Ursula (Melchior), Kettenm. We. 2.
Bader Erich, Mechaniker 2.

+ Pfitzerstraße +

10 **Kraus Theodor**, Trichinenschauer, Flaschenbierhandlung 2.
Fleischbeschauamt Eg.
Trichinenschau Eg.
Kraus Helene, Kontoristin 1.
Kraus Maria, Damenschneiderin 1.
Kraus Theresia, Hausfrau 1.
Nuding Hildegard, Kontoristin 2.
12 **Metzgergenossenschaft eGmbH.**, Schweineschlächterei Eg.
14 **Metzgergenossenschaft eGmbH.** Kühlhalle Eg.

Schreinerstraße

Benannt nach dem Schreinermeister Anton Schmid, gest. 1919, der die meisten Gebäude dieser, sowie benachbarter Straßen gebaut hat. Führt von der Heugenstraße zur Gartenstraße

Linke Seite

1 **Sannwald Georg**, Privat. Eg.
Wanner Emma We., Rentnerin Eg.
Lumpp Hermann, Obersekretär 1.
Kitzenmaier Johannes, Fasser 2.
Kitzenmaier Karl, Friseurmeister 2.

Rechte Seite

4 **Jourdan Karl**, Goldschmied Eg.
Jourdan Elise, Privat. Eg.
Abel Fritz, Mechaniker 1.
Schmid Franziska (Franz), Ringm. We. 1.
Amos Anna, Privat. 2.
Amos Maria (Karl), Graveurs We. 2.
6 **Raunecker Friedrich**, Schmied Eg.
Oettinger Ludwig, Silberschmied 1.
Oettinger Anna, Silberpolisseuse 1.
Jäger Anton, Schuhmachermeister 2.
Rieg Franz, Hilfsarbeiter 3.

★Trinkt Engelbräu★
Tel. 2289 (Kübele) Tel. 2289

Schulstraße

Benannt, weil am Schulhaus. Beginnt an der Horst-Wessel-Schule und führt vom Turniergraben zur Parlerstraße

Linke Seite

1 **Stadtgemeinde Schwäb. Gmünd**
Maria-Kahle-Schule Eg., 1., 2.
Hauswirtschaftliche Fortbildungsschule Eg.
Kleiner Alfons, Rektor 3.
Lehner Wilhelm, Oberlehrer 3.
Fischer Andreas, Oberlehrer 3.
Pfisterer Karl, Hausverwalter 3.
Pfisterer Maria, Rentnerin 3.
Pfisterer Martha, Modistin 3.

3 **Wöhr Otto,** Oberrechnungsrat a. D. 1.
Wagenblast Josef, Autogarage mit Reparaturwerkstätte, Tankstelle Eg.
Wagenblast Josef, Mechanikermeister Eg.
Stark Ottilie, Hausgehilfin 1.

5 **Streib Martin,** Schuhmacherei Eg.
Baur Anton, Goldarbeiter u. Mesner Eg.
Baur Pauline, Kontoristin Eg.
Rieg Erwin, Mechaniker 1.
Streib Martin, Schuhmacher 2.
Streib Eugen, Rentner 2.
Tabler Martha (Wilh.), Uhrmachers We. 2.

Rechte Seite

4 **Blindenasyl,** männliche und weibliche Abteilungen g. Geb.
Rabel Johannes, Verwalter Eg.
Petzold Emma, Arbeitslehrerin 2.

Schwerzerallee

Benannt nach dem Gew. Schwerzer. Führt von St. Katharina westlich bis zur Bahnlinie nach Göppingen

41 **Scheraus Wilhelm,** Dreher 1.
Schmid Anton, Förster a. D. Eg.
Wanner Berta, Hausfrau 2.

63 **Schweizer Cyriak,** Silberschmied 1.
Mäule Wilhelm, Postfacharbeiter Eg.

65 **Engel Georg jun.,** Postbetriebsarbeiter Eg.
Engel Georg sen., Transportarbeiter 1.
Boeller Hermann, Former 1.

67 **Friedrich Johann,** Former Eg.

69 **Loderer Georg,** Rentner Eg.
Loderer Alois, Stahlgraveur Eg.
Loderer Eugen, Silberschmied 1.

71 **Klotzbücher Karl,** Maschinenschleifer Eg.

75 **Seifried Geschwister**
Sonnentag Hugo, Hilfsarbeiter 1.
Seifried Albert, Stahlgraveur Eg.
Seifried Wilhelm, Dreher Eg.
Seifried Robert, Gürtler Eg.

77 **Seifried Auguste (Wilhelm),** Landw. We. 1.
Eisele Alfred, Kaufmann Eg.
Seifried Auguste, Laborantin 1.
Seifried Otto, Korbmacher 1.

10 **Stadtgemeinde Schwäb. Gmünd**
Kläranlage der Stadt Schwäb. Gmünd

Sebaldstraße

Benannt nach der früheren Sebaldkapelle. Führt von der Horst-Wessel-Straße zur Parlerstraße

Linke Seite

1 **Brauerei Dinkelacker AG., Stuttgart**
z. „Kreuz", Gastwirtschaft Eg.
Nägele Ernst, Wirt Eg. u. 1.
Fäßler Wilhelm, Postsekretär 1.
Seitzer Bernhard, Schneidermeister, Schneiderei 2.

+ Kapuzinergasse

3 **Schober Karl,** Metzgermeister, Metzgerei Eg. u. 1.
Barth Jakob, Postfacharbeiter 2.
Nägele Anton, Kaufmann 2.

5 **Stahl Babette (Anton) We.** (wohnt unt. Zeiselbergstraße 14)
Stahl Anton, Bäckermstr., Bäckerei Eg. u. 1.

7 **Langes Hubert,** Dr. med., prakt. Arzt 1.
Ries Ada, Herrenartikelgeschäft Eg. u. 2.
Schmitt Artur, Photospezialgeschäft Eg.
Langes Johanna, Haustochter 1.

+ Paradiesstraße +

9 **Weber Xaver & Söhne KG.**
Maier Josef, Rentner 1.
Maier Helene, Verkäuferin 1.
Lendle Heinrich, Fabrikant 2.
Lendle Helene, Haustochter 2.
Bertram Ria, Verkäuferin 2.

11 **Weber Xaver & Söhne, K.G.,** Goldwarenfabrik Eg. u. 1.
Pauler Paula (Hermann) We., Damenschneiderin 2.

13 **Bauer Johann Ph. & Co.,** Brennmaterialienhandlung Eg.
Eiberger L. J., Edel- und Halbedelsteinschmuck Eg.
Kingerter Paul, Kaufmann 1.
Burth Wilhelm, Gerichtsnotar a. D. 2.
Burth Klara, Haustochter 2.

17 **Schurr Karl,** Kaufmann 1.
z. „Walachei", Inh. Frei Josef, Schankwirtschaft Eg. u. 1.

17/1 **Bauer Johann Ph. & Co.,** Lager Eg.

21 **Heyder Eduard,** Dachdeckermeister, Dachdeckergeschäft Eg., 1., 2.

23 **Bulling Josef,** Flaschnermstr., Flaschnerei und Haushaltungsartikel Eg. u. 1.
Bulling Berta, Haustochter 1.
Kucher Josef, Silberschmied 2.
Kucher Rosa (Johs.), Hausverwalt. We. 2.
Nesper Hermann, Maler 2.
Höfer Michael, Taglöhner 3.
Müller Adolf, Goldschmied 3.

25 **Knödler Sophie (Ludwig),** Etuisfabr. We. 1.
Knödler Ludwig, Inh. Knödler Sophie We., Etuisfabrik Eg.
Mannhardt Karl, Prokurist Eg.
Knödler Else, Haustochter 1.
Schmid Wilhelm, Filmvorführer 1.
Schmid Josefine, Schwester 1.
Hägele Anna, Ausnäherin 2.
Hägele Konrad, Postassistent 2.

Schuhhaus Baumann
Fernruf 1202 ✱ Ledergasse 3

27 **Rauberger Albert**, Graveur 1.
Rauberger Johanna, Polisseuse 1.
Rauberger Josef, Maschinist 1.

29 **Müller Paul**, Kaufmann, Kolonialwaren, Vertr. d. Helvetia Feuerversicherungs-Gesellschaft Eg. u. 1.
Fischer Helene (Mich.), Schneidermstr. We. 2.
Fischer Maria, Kontoristin 2.
Fischer Elisabeth, Guillocheurin 2.
Winter Barbara, Privat. 2.

Rechte Seite

2 **Herrmann Josef**, Klavierbaumeister, Klavierhandlung und -Stimmer, Musikinstrumente Eg. u. 1.
Unger Anna, Kanzleiassistentin 2.

4 **Walter Christian**, Schuhmachermeister 1.
Walter Wilhelm, Schuhmachermeister, Schuhmacherei u. Schuhhdlg. Eg. u. 1.
Walter Martha, Näherin 1.

6 **Straub Maria We. Erben**
Lang Hans, Tabakwarenhandlung Eg.
Mezger Karl, Mechaniker 1.
Mezger Maria (Karl), Malers We. 1.
Straub Emil, Ziseleur 2.

8 **Plank Ludwig**, Friseurmeister, Herren- und Damenfriseur Eg. u. 1.
Schmidt Thomas, Hilfsarbeiter 2.

Wildeck +

10 **Rems-Druckerei** Sigg, Härtel & Co.
Stegmaier Albert, Reproduktionstechn. 1.
Neumaier Max, Privat. Eg.

+ Paradiesstraße +

14 **Reichenmiller Alfons**, Privat. 1. u. 2.
Dangelmaier Robert, Lederhandlung Eg.
Reichenmiller Gertrud, Haustochter 1. u. 2.

Ziegelgasse +

16 **Kübler Eugen**, Bäckerei und Konditorei Eg. u. 1.
Dettinger Karl, Malermeister 1.

18 **Kraus Theodor**, Metzgermeister Eg. u. 1.
Maier Georg, Malermeister Eg.

20 **Kraus Paul**, Fabrikant und **Kraus Eugen**, Fabrikt. (w. Rechbgstr. 40)
Kraus Paul, Etuisfabrik Eg.
Kraus Paul sen., Fabrikant 1.
Kraus Paul jun., Etuismachermeister 2.

22 **Rupp Josef**, Metzgermstr., Metzgerei Eg. u. 1.
Gaugel Hugo, Metalldrücker 2.

24 **Herkommer Anna**, Ehefrau, Geschäftsinh. 1.
Eisele Anna, Kolonialwarenhandlung Eg.
Herkommer Emil, Fasser 1.
Köhler Josef, Rentner 1.
Geiger Erwin, Angestellter 2.
Ista Anton, Rentner 2.
Ista Hedwig, Säuglingspflegerin 2.

26 **Stütz Richard**, Kaufmann 1.
Gardinenhaus R. Stütz, Gardinen und Betten Eg.
Bauer August, Fasser 2.
Stegmaier Margarete, Rentnerin 2.

28 **Stadtgemeinde Schwäb. Gmünd**
Aufbewahrungsraum f. Feuerlöschgeräte Eg.
Hirner Xaver, Kraftwagenführer 1.

30 **Stadtgemeinde Schwäb. Gmünd**
Liebig Wilhelm, Maler 1.

Siechenbergweg

Führt von der Schwerzerallee gegen den Siechenberg

10 **Hirner Josef**, Rechnungsrat

Gewand Siechenberg

Befindet sich westlich vom Straßdorferberg und Schwerzer

1 **Haußmann Eugen**, Bauer 1.
Haußmann Albert, Bauer Eg. u. 1.

3 **Waibel Anton**, Bauer Eg. u. 1.
Gerster Alfred, Bauer 1.
Bohn Christine, Hausgehilfin 1.

Siedlungsweg

Benannt, weil durch Siedlungen führend. Führt von der Leutzestraße ins Feld

Linke Seite

1 **Hammele Max**, Grossist Eg. u. 1.

3 **Weber Konrad**, Kaufmann Eg. u. 1.

5 **Ammann Emil**, Bausekretär Eg. u. 1.

7 **Härtel Wilhelm**, Ziseleurmeister (wohnt Wilhelmstraße 42/1)
Spindler Otto, Mechanikermeister Eg.
Ohnewald Maria (Aug.), Bürgermstr. We. 1.

9 **Knaupp Alfons**, Oberlehrer Eg. u. 1.

11 **Lang Wilhelm**, Hammerschmied Eg.
Kucher August, Etuismacher 1.

13 **Saile Karl**, Steinhauer Eg.
Riedel Hedwig, Gewerbelehrerin 1.

15 **Schmidt Max**, Stabsmusikmeister Eg. u. 1.

Rechte Seite

2 **Reutter Theodor**, Chemotechniker Eg.
Schierle Erwin, Silberarbeiter 1.

4 **Conzelmann Johann**, Bahnhof-oberschaffner 1.
Lambert Alfred, Eisendreher Eg.

6 **Ehrlicher Maria (Ludw.) We.**, Hausfrau Eg.

8 **Schmauder Hans**, Rektor Eg. u. 1.

10 **Berchtold Anne**, Dipl.-Handels-lehrerin Eg. u. 1.
Berchtold Marie (Karl) We., Priv. Eg. u. 1.
Zürn Erich, Silberschmied 2.

12 **Stadtgemeinde Schwäb. Gmünd**

★Trinkt Engelbräu★
Tel. 2289 (Kübele) Tel. 2289

Silcherstraße

Benannt nach dem schwäbischen Volksliederkomponisten Friedrich Silcher, 1789—1860. Führt von der Goethestraße zur Eytigkoferstraße

Linke Seite

3 **Deibele Albert,** Studienrat Eg. u. 1.

5 **Jung Robert,** Steuersekretär a. D. 1.
Jung Eugen, Buchbindermeister Eg.

7 **Betz August,** Fabrikant, Apparatebau und kunstgew. Metallwaren Eg. u. 1.
Bartlme Josef, Gewerbeschulrat 2.
Bartlme Hedwig, Haushälterin 2.
Sonntag Johann, Steuerinspektor 3.

9 **Hildner Frida (Karl),** Maschinensetz. We. 1.
Hildner Erwin, Graveur Eg.
Hildner Otto, Kaufmann 2.

9/1 **Geißler Pauline,** Buchhalterin 1.
Geißler Marie, Privat. Eg.
Durchlaub Berta, Hausfrau 2.

13 **Haseidl Anna,** Hausfrau Eg.
Haseidl Nikol., Oberpostschaffner a. D. Eg.
Ziegler Max, Kaufmann 1.
Zeiger Wilhelm, Zeichner 2.

Rechte Seite

10 **Stadtgemeinde Schwäb. Gmünd**
Baumhauer August, Kaufmann 1.

12 **Bau- und Sparverein Gmünd eGmbH.**
Schäufele Gotthilf, Telegr.-Bauführer Eg.
Schäufele Paula, Haustochter Eg.
Fauser Bernhard, Postinspektor 1.
Schabel Adolf, Postassistent 2.
Schabel Hedwig, Damenschneiderin 2.

12/1 **Bau- und Sparverein Gmünd eGmbH.**
Miller Ferdinand sen., Oberpostschaffner Eg.
Miller Ferdinand jun., Kaufmann Eg.
Miller Maria, Verkäuferin Eg.
Sorg Emilie (Bernhard), Postass. We. 1.
Sorg Maria, Verkäuferin 1.
Nabholz Gebhard, Postkraftwagenführer 2.

16 **Bau- und Sparverein Gmünd eGmbH.**
Schieber Gustav, Schreinermeister Eg.
Bareiß Hermann, Handlungsbevollmächt. 1.

16/1 **Knödler Josef,** Kaufmann 1.
Schlaich Klara, Privat. Eg.
Schlaich Maria, Schreibgehilfin Eg.

Skagerrakplatz

Befindet sich zwischen der Johanniskirche und der früheren Stadtkaserne

Linke Seite

1 **Kath. Kirchenpflege** (Münsterplatz 7)
Johanniskirche

3 **Stadtgemeinde Schwäb. Gmünd**
Winterhilfswerk (Ausgaberaum) Eg.
Kunstverein e. V. Schwäb. Gmünd (Ausstellungsraum) Eg.
Männergesangverein e. V. Schwäb. Gmünd (Sängerheim) Eg.
Laienspielschar Geigerring e. V. Schwäb. Gmünd (Probelokal) Eg.

zu 3 Schlenker Karl, Bijouteriefabrik, Inh. Schlenker Alfred Eg.
Schlenker Alfred, Fabrikant Eg.
Lambert Josef, Bildhauer Eg.
NSDAP Kreisleitung, Kreisleiter Oppenländer 1.
NS-Kriegsopferversorgung, Kameradschaft Gmünd 1.
NS-Kriegsopferversorgung, Kreisamtsleitung 1.
SA-Marinesturm 11/18, Trupp Gmünd 1.
SS-Sturm 9/63, Trupp II 1.
Hitler-Jugend, Bann Hornberg 439 1.
Hitler-Jugend BdM, Untergau Hornberg 439 1.
NSDAP, Amt für Erzieher, Kreisamtsleitung 2.
NS-Lehrerbund, Kreiswaltung Schwäb. Gmünd 2.
NSDAP, Ortsgruppe Jahn 2.
NSDAP, Ortsgruppe Stadtgarten 2.
NSDAP, Ortsgruppe Zeiselberg 2.
NSDAP, Ortsgruppe Schmidturm 2.
SA der NSDAP, Sturm 12/121 2.
SA der NSDAP, Sturm 17/121 2.
Orts-(Kreis-)Gruppe des Reichsluftschutzbundes 2.
NSKK, Motorsturm 22/M 56 2.
Melber Josef, Hausmeister 2.
Bidlingmaier Adolf, Bildhauer 3.

Rechte Seite

2 **Seitler Anton,** Hotelbesitzer 1.
Bücherl Anna, Köchin 1.

4 **Hägele Willy,** Kaufmann, Eiergroßverteiler Eg. u. 1.
Velte Gustav, Werkmeister 1.
Augenstein Heinrich, Werkzeughändler 2.

6 **Dieterich Karl,** Privat. 1.
Berger Anna, Putzgeschäft (wohnt Rechbergstraße 15) Eg.
Dieterich Eugen, Dr. jur., Rechtsanwalt 1.
Aich Alwine, Hilfsarbeiterin 1.
Kränzle Alfons, Optiker 2.
Eisele Johannes, Schleifer 2.
Hieber Karoline (Leonhard), Gipsers We. 2.

10 **Deutsche Bank Berlin**
Kaufm. Krankenkasse Halle/S. Eg.
Burkhart Carl, Lichtspieltheaterbesitzer 1.
Groß Julie, Privat. 2.
Groß Else, Haustochter 2.
Huber Magdal. (Jos.), Kassendieners We. 2.
Huber Hildegard, Kontoristin 2.
Weitmann Auguste (Fr.), Kettenm. We. 3.
Weitmann Erwin, Hammer- und Silberschmied 3.
Weitmann Albert, Bildhauer 3.
Weitmann Fritz, Malermeister 3.

Farbenschmidt
Hofstatt 5 - Fernruf 2976

Sonnengäßle

Führt von der Bocksgasse zum Münsterplatz

2 **Boppel Alfred**, Photograph, Photogesch. 1.
Boppel Hedwig, Verkäuferin 1.
Boppel Otto, Kaufmann 1.

4 **Boppel Alfred** (w. Sonnengäßle 2)
Schips Eugen, Tapeziermstr., Polstermöbelwerkstätte Eg.

Stadtgarten

2 **Stadtgemeinde Schwäb. Gmünd**
Mäule Otto, Schleifer Eg.
Mäule Karl, Flaschner Eg.
Mäule Maria, Haustochter Eg.
Mäule Julie, Hilfsarbeiterin Eg.
Herzog Josef, Studienrat 1.

4 **Stadtgemeinde Schwäb. Gmünd**
z. „Stadtgarten", Gaststätte Eg. u. 1.
Frey Karl, Wirtschaftspächter 2.

6 **Stadtgemeinde Schwäb. Gmünd**
Festhalle Eg.
Funk Rosa (Franz), Hausmeisters We. 1.
Wasmaier Franz, Hausmeister 1.

Straßdorferstraße

Benannt, weil nach Straßdorf führend
Beginnt bei der Rechbergstraße und endigt am Südbahnhof

Linke Seite

1 **Hoffmann Karl**, städt. Arbeiter Eg.
Lang Andreas, Porzellanmaler 1.
Schätzer Hans, Werkzeugmacher 2.

3 **Dangelmaier Wilhelm**, Fabrikant 1.
Dangelmaier Cyriak, Inh. Dangelmaier Wilhelm, Silberwarenfabrik Eg.
Dangelmaier Maria, Lebensmittelhdlg. Eg.
Dangelmaier Theresia (C.), Fabrk. We. Eg.

\+ Bergstraße

5 **Krazer Franziska (Jos.)**, Bauunternehmers We. Eg.
Krazer Josef, Inh. Krazer Erwin, Baugeschäft Eg.
Krazer Hildegard, Perlfasserin Eg.
Wiesenfahrt Adolf, Uhrmacher Eg.
Eberle Karl sen., Bäcker 1.
Eberle Max, Dekorateur 1.
Eberle Rudolf, Lehrer 1.
Straubmüller Erwin, Silberarbeiter 2.

7 **Häberle Josef sen.**, Maschinensetzer 2.
Schramm Josef, Silberarbeiter Eg.
Netter Otto, Vorarbeiter 1.
Häberle Josef jun., Schlosser 3.

9 **Lauerwald Fanny** Eg.
Lauerwald & Co., Silberwarenfabrikation Eg.
Lauerwald Paul, Fabrikant Eg.

9/1 **Rettenmayr Klara**, Privat. Eg.
Rettenmayr Hedwig Eg.
Wulz Wilhelm, Major u. Wehrbezirksoffizier 1.

11 **Kucher Josef**, Maler 1.
Schneider Erich, Mechaniker 1.
Kucher Elsa, Uhrmacherin 1.
Schwarz Karoline (Wilh.), Korbm. We. 2.

15 **Betz Georgs Erben**
Zimmermann Johs., Holzbildhauer Eg.
Rupp Eugen, Trichinenschauer 1.
Waibel Karl, Kaufmann 2.
Nuding Johannes, Goldarbeiter 3.

17 **Kölle Maria**, Postsekretärin a. D. Eg.
Kölle Adam, Rentner Eg.
Vögele Katharina (Theod.), Grav. We. 1.
Vögele Hedwig, Verkäuferin 1.
Vögele Maria, Kontoristin 1.
Ascher Theresia (Martin), Feingieß. We. 2.
Ascher Klara, Kontoristin 2.

19 **Röckel Berta**, Postassistentin a. D. 1.
Maierhöfer Maria, Postassistentin Eg.
Eberhard Martha, Hauptlehrerin 2.

21 **Grimm Julius** und **Grimm Paul**
Grimm Julius, Silberarbeiter Eg.
Grimm Julie, Haustochter Eg.
Bieg Anna (Josef), Revierförsters We. 1.
Grimm Paul, Fasser 2.

21/1 **Mayer Otto**, Oberlehrer a. D. 1.
Munk Georg, Wachbeamter Eg.
Mayer Amalie, Kontoristin 1.
Mayer Klara, Privat. 1.

23 **Haering Karl**, Stadtpfarrer 1.
Evang. Stadtpfarramt 4 Eg.
Weigle Maria, Bezirksfürsorgerin 2.
Groß Hedwig, Privat. 2.
Amos Karl, Silberarbeiter 3.

25 **Deutsche Reichsbahn**
Südbahnhof, Stationsgebäude
Benz Peter, Reichsbahnsekretär a. D. Eg.
Benz Elsa, Kinderfräulein Eg.
Kneer Matthias, Stellwerkmeister a. D. 1.
Kneer Anna, Haustochter 1.

Rechte Seite

2 **Hägele Gottlieb**, Metzgermeister (wohnt Rechbergstraße 23)
Groetzinger August, Bäckermstr. Eg. u. 1.
Schwarzkopf Karl, Kaufmann 1.
Schwarzkopf Pauline (Albert), Bäckermeisters We. 2.

4 **Wiedmann Maria (Josef)**, Buchdr. We. 1.
Herrmann Karl, Graveur Eg.
Wiedmann Josef, Hauptwachtmeister 1.
Schweitzer Emil, Damaszeur 2.

6 **Conradt Friedrich**, Schuhmachermeister, Schuhmacherei Eg.
Bäuerle Paul, Ladeschaffner 1.
Ritz Elisabeth (Albert), Rentners We. 2.
Büttner Luzie, Vergolderin 2.

8 **Herkommer Eugen**, Fasser 1.
Kiemel Maria, Verkaufsstand Eg.
Schwarz Karl, Schreiner Eg.
Bader Maria, Hausfrau 2.

★Trinkt Engelbräu★
Tel. 2289 (Kübele) Tel. 2289

10 **Baur Viktor**, Graveur Eg.
Wieland Wilhelm, Verwaltungspraktikt. 1.
Schneider Theresia (Adam), Goldschm.We. 2.
Debis Babette, Monteurs We. 2.
Debis Fritz, Uhrmacher 2.

12 **Schumacher Berta (Wilh.)**, Ringm. We. Eg.
Seizer Christine (Friedr.), Hilfsarb. We. 1.

14 **Brenner Maria (Karl)**, Goldschm. We. Eg.
Borst Gottlob, Privat. Eg.
Dolderer Anton, Goldarbeiter 1.

16 **Biekert Lorenz**, Schuhmachermeister (wohnt Ziegelgasse 6)
Baur Karl, Eisendreher Eg.
Widmann Franz, Rentner 1.

18 **Kucher Albert**, Goldarbeiter 1.
Nagel Karl, Etuismacher Eg.
Nagel Emilie, Ehefr., Damenschneiderin Eg.

20 **Kresbach Hedwig**, Hilfsarbeiterin Eg.
Kresbach Hans, Schreinermeister 1.

22 **Walter Karl**, Goldarbeiter Eg.
Steeb Alfred, Goldschmied 1.

24 **Stotz Geschwister**
Stotz Magdalena, Verkäuferin Eg.
Stotz Maria, Privat. Eg.

Hasenhaldenstraße +

Gewand Straßdorferberg

Befindet sich südlich der Bahnlinie Gmünd—Göppingen und führt nach Straßdorf

1 **Klaus Helene (Adolf)**, Kaufmanns We. (wohnt Karlstraße 26)
Staudenmaier Therese, Krankenpfleg. Eg.
Staudenmaier Agnes, Just.-Angestellte Eg.
Nuding Erich, Kaufmann 1.

2 **Klaus Helene (Adolf)**, Kaufmanns We. (wohnt Karlstraße 26)
Frey Albert, Bauer und Baumwart Eg.
Frey Alois, Bauer Eg.
Frey Anna, Haustochter 1.
Frey Johannes, Gutspächter 1.

3 **Spindler Josef**, Bauer 1.
Weihmüller Sofie (Gottl.), Bauers We. Eg.

4 **Ostertag Karl**, Metalldrücker Eg. u. 1.
Ostertag Maria, Ausnäherin 1.

5 **Waibel Wilhelm**, Zimmermeister Eg. u. 1.

17 **Kuhn Anton**, Bauer Eg. u. 1.
Kuhn Hugo, Bauer 1.
Kuhn Elsa, Verkäuferin 1.

19 **Scheurle Thekla (Franz)**, Fabrikt. We. 1.
Scheurle Gerhard, Fabrikant Eg.
Scheurle Gertrud, Buchhalterin 1.

21 **Altstaetter Franz**, Laboratorium Eg. u. 1.

22 **Grimminger Paul**, Angestellter 1.
Aierle Robert, Kaufmann Eg.
Aierle Ludwig, Rentner Eg.

23 **Kern Carl**, Geschäftsführer Eg. u. 1.

25 **Bauder Oskar**, Kabinettmeister Eg. u. 1.

Stuifenstraße

Benannt nach dem Stuifen
Führt von der Rechbergstraße zur Bergstraße

Linke Seite

3 **Schabel Ludwig**, Rentner 2.
Weber Bernhard sen., Reisender 1.
Weber Bernhard jun., Gewerbelehrer 1.
Weber Martha, Haustochter 1.
Weber Maria, Haustochter 1.
Vetter Martha, Kontoristin 1.
Schabel Mathilde, Haustochter 2.
Schabel Anna, Haustochter 2.

5 **Erath Viktoria (Reinhard)**, Steuerbetriebsassistenten We. 1.
Blattner Erwin, Techniker Eg.
Erath Konstantin, V.-A. (Finanzamt) 1.
Egenrieder Erwin, Kassenbeamter 2.

7 **Schwämmle Frida (Karl)**, Werkmstrs. We. 2.
Reist Maria, Kontoristin Eg.
Reist Hermine, Kontoristin Eg.
Reist Karl, Kaufmann i. R. Eg.
Borell Georg, Kaufmann 1.

9 **Schwarzkopf Karl** (w. Straßdorferstr. 2)
Disam Anton, Rentner Eg.
Disam Helene, Kontoristin Eg.
Haag Rosa, Verkäuferin 1.
Lechleitner Albert, Privatmann 1.
Müller Heinrich, Zollsekretär 2.

Rechte Seite

2 **Wahl Luise (Eugen)**, Rentners We. Eg.
Geiger Paul, Schriftsetzer Eg.
Schüler Wilhelm, Kaufmann 1.
Wolf Hermann, Goldschmied 2.

2/1 **Keller Robert** (wohnt Erhardstr. 18)
Beck Josef, Goldschmied Eg.
Schöllhammer Max, Mechaniker 1.
Geiger Franz, Goldschmied 2.

4 **Eith Josef**, Rektor a. D. 1.
Merkel Wilhelm, Steuersekretär Eg.
Müller Josef, Zeugschmied 2.

4/1 **Jaeger Georg**, Kalkulator 1.
Gengenbach Jakob, Mosterei, Inh. Jaeger Georg Eg.
Kohnle Hans, Bäcker Eg.
Gengenbach Georg, Vers.-Inspektor 1.
Wirth Friedrich, Rentner 2.

6 **Bürger Josef**, Graveur (w. Stuifenstr. 8)
Granitzer Mathilde, Weißnäherin Eg.
Granitzer Rosa, Kontoristin Eg.
Kratochwille Gustav, Goldschmied 1.
Götz Emma, Hausfrau 2.

8 **Bürger Josef**, Graveur 1.
Walz Friedrich, Kaminfeger Eg.
Bürger Katharina, Haustochter 1.
Diez Leopold, Tapeziermeister 2.
Stehle Wilhelm, Revolverdreher 3.
Stehle Klara, Hilfsarbeiterin 3.

Schuhhaus Baumann
Fernruf 1201 * Ledergasse 3

Taubentalstraße

Benannt nach dem Taubental
Führt von der Unterführung b. Hauptbahnhof zum Taubental

Linke Seite

1 **Gayer Robert**, Fabrikant 1.
Gayer & Kraus o. H., Inh. Gayer Rob. und Kraus Alois Erben, Silber- und Alpakkawarenfabrik Eg.
Gayer Friedrich, Rentner 1.
Gayer Johanna, Kontoristin 1.

1/1 **Gayer & Krauß**, Fabrikgebäude Eg.

3 **Eberhard Cäcilie We.**
Flaschenbierhandlung Eg.
Seitz Barbara (Heinrich) Werkmstrs. We. 1.

5 **Bidlingmaier Josef**, Fbkt. (w. Hauffstr. 6)
Koch Martha, Verkäuferin Eg.
Koch Theodor, Goldarbeiter Eg.
Zehnder Christian, Rentner 2.

5/2 **Streich Olga (Ivo)**, Konsuls We. Eg. u. 1.

7 **St. Paulusheim Bruchsal**, für kath. deutsche Auslandsmission GmbH., Bruchsal **Missionshaus St. Bernhard** Schw. Gmünd

7/1 **Trah Josef**, Verkaufsstand

9 **St. Paulusheim Bruchsal**, für kath. deutsche Auslandsmission GmbH., Bruchsal **Missionshaus St. Bernhard** Schw. Gmünd

9/2 **Grau Friedrich**, Direktor (wohnt Schwäb. Hall, Ringstr. 3)
Pauler Anton, Kaufmann Eg. u. 1.

11 **von Seitz Karl**, Reg.-Direktor a. D. 1. u. 2.
Krieg Thomas, Bürodiener Eg.
Wille Emma, Haushälterin 1. u. 2.
Bürkle Hedwig, Hausgehilfin 1.

11/2 **Grau Friedrich**, Direktor (wohnt Schwäb. Hall, Ringstr. 3)
Neidlein Hans, Handelsschulrat Eg.
Ebinger Alberta We. 1.

13 **Schupp Helene (Josef) We.** 2.
Schupp Josef, Vertreter Eg.
Rittler August, Zahlmeister 1.

13/1 **Rauch**, Hauptlehrer (w. in Zimmerbach) z. Zt. unbewohnt

Rechte Seite

2 **Nittinger Karl**, Seifenfabrik Eg. u. 1.

4 **Nittinger Karl**, Fabrikant Eg.
Waupel Wilhelm, Kaufmann 1.

4/1 **Nittinger Karl** (w. Taubentalstr. 4) Kesselhaus

6 **Nittinger Karl** (w. Taubentalstr. 4)
Carniello Kreszentia, Hilfsarb. Eg. u. 1.

8/1 **Nittinger Karl**, Seifenfabrik Fabrik und Lager Eg.

8/2 **Nittinger Karl** (w. Taubentalstr. 4)
Werkzeugbau Schw. Gmünd GmbH. Eg. u. 1.

26/3 **Köhler Eugen**, Fabrikdirektor Eg. u. 1.
Köhler Eduard, Diplomingenieur 1.

34/2 **Bonnet Lydia (Wilhelm)**, Landw. We. Eg.
Rupp Johannes, Rentner Eg.
Rupp Rosa, Korsettfabrikarbeiterin Eg.
Rupp Oskar, Hilfsarbeiter Eg.
Bonnet Frida, Haustochter 1.
Bonnet Wilhelm, Goldschmied 1.
Maihöfer Josef, Taglöhner 1.

36/3 **Kühn Gustav**, Fabrikant Eg. u. 1.
Helfer Gottlieb, Gärtner Eg.
Holzinger Emma, Hausgehilfin Eg. u. 1.

46 **Stadtgemeinde Schwäb. Gmünd**
Kleebauer Margarete (Joh.), Gärtn. We. Eg.
Schaffner Julius, Kaufmann Eg.
Schaffner Rosa, Obst-, Gemüse- und Südfrüchtehandlung Eg.
Weinmann Karl, Revierförster 1.
Försterstelle Schützenhaus Gmünd

46/1 **Verband für deutsche Jugendherbergen** Gau Schwaben e. V. in Stuttgart
Jugendherberge Eg., 1. u. 2.
Urbon Hermann, Hausverwalter Eg.
Urbon Klara, Kanzleigehilfin Eg.
Urbon Karl, Eisendreher Eg.

Gewand Taubental

Fortsetzung der Taubentalstraße

1 **Christl. Erholungsheim Schönblick GmbH.**
Buck Benedikt, Hausgehilfe
Bührle Katharina, Hausangestellte
Hanselmann Frida, Hausschwester
Lenz Maria, Buchhalterin
Nanz Martin, Hausvater
Rapp Sophie, Hausangestellte
Wollensack Rosine, Hausangestellte
Sellenthin Lydia, Wäschebeschließerin
Altinger Ernst, Gemeinschaftspfleger
Reutzmann Ernst, Kraftwagenführer
Apfelbach Lina, Köchin
Bender Maria, Kontoristin
Götz Maria, Kontoristin
Hintz Rosa, Hausangestellte
Krauß Charlotte, Hausschwester
Link Christine, Hausschwester
Schönemann Rösle, Hausangestellte
Mall Daniel, Hausmeister
Mall Ernestine, Gärtnerin

2 **Christl. Erholungsheim Schönblick GmbH.** (Gewand Taubental 1)
Heilig Emil, Stadtsekretär a. D. Eg. u. 1.
Heilig Marianne, Berufsberaterin beim Arbeitsamt Eg. u. 1.

Traubengäßchen

Führt von der Bocksgasse zum Turniergraben

1 **Förstner Anna (Adolf)**, Metalldrückers We., Metalldrückerei Eg. u. 1.
Köhler August, Silberarbeiter 2.

3 **Knödler Wilhelm**, Gürtler Eg.

★Trinkt Engelbräu★
Tel. 2289 (Kübele) Tel. 2289

Türlensteg

Benannt, weil früher in der Nähe dieser Gasse durch die innere Stadtmauer ein „Türle" ging, von dem aus ein Steg über den Stadtgraben führte. Führt von der Ledergasse am Kath. Vereinshaus vorbei wieder zur Ledergasse

Linke Seite

+ Waisenhausgasse

3 **Hartmann Rich.**, Privat. (w. Lorcherstr. 40)
Kopp Mathilde (Sigm.), Rentners We. Eg.
Heilig Margarete, Privat. 1.
Boll Richard, Emailmaler 1.
Krieg Richard, Metzger 2.

5 **Geschwister Neher** (w. Türlensteg 7)
Lagerraum Eg.

7 **Neher Geschwister**
Lagerräume Eg.
Neher Julie, Privat. 1.
Neher Josefine, Privat. 1.
Neher Conrad sen., Mechaniker 1.
Luz Karoline, Oxydiererin 2.

7/1 **Neher Maria We.** (w. Waisenhausg. 17)
Neher Konrad, Inh. August Neher, Maschinenwerkstätte Eg.

11 **Büchler Wilhelm**, Fabrikant 1.
Büchler Gebr., Inh. Wilhelm Büchler, Goldbijouteriefabrik Eg.
Wölfle Berta, Kaufmanns We. 1.

13 **Maier Magdalene (Karl)**, Wirts We. 1.
z. „Bratwurstglöckle", Schankwirtschaft Eg.
Maier Karl, Buchbinder 1.
Maier Eugen, Mechaniker 1.

15 **Reichle Geschwister**
Ortsmusikerschaft Gmünd des Fachverbandes B „Reichsmusikerschaft" in der Reichsmusikkammer, Ortsmusikerschaftsleiter Willy Kainz-Ruziska Eg.
Reichle Alfonsa, Haustochter 1.
Reichle Anna, Polisseuse 1.
Reichle Hedwig, Polisseuse 1.
Stütz Otto, Packer 2.

17 **Stadelmeyer Anna (Karl)**, Werkmstrs. We. 1.
Heilig Isidor, Ringmacher Eg.
Sorg Karl, Werkmeister 2.

19 **Kübler Hedwig**, Ehefrau 1.
Ellinger Erich, Kraftfahrer Eg.
Kübler Karl, Optiker 1.
Tritschler Alfons, Mechaniker 1.
Tritschler Albert, Schlosser 2.
Tritschler Karl, Pflästermeister, Pflästergeschäft 2.

21 **Frey Albrecht**, Schuhmacher, Schuhmacherei Eg. u. 1.

23 **Kaißer August**, Terrazzogeschäft Eg. u. 1.

25 **Linde Josef**, Malermeister 1.
Linde & Sohn, Inh. Linde Josef, Maler- und Tapeziergeschäft Eg.
Linde Max, Maler 2.

27 **Baur Geschwister**
Geiger Thomas, Rentner Eg.
Stemmer-Rein Gustav, Kaufmann Eg.
Kugler Maria (Otto), Kaufmanns We. 1.
Baur Anna, Haustochter 1.
Heberle Margarete (Wilhelm), Oelhändlers We., Salatölhandel 1.

29 **Knödler Luise We. Erben**
Engel Immanuel, Inh. Engel Immanuel u. Braun Eugen, Chatons- u. Galerienfabrik Eg.
Fries Karl, Stahlgraveur 1.
Fries Martin, Schleifer 1.
Schwinger Gustav, Fasser 1.
Salzmann Leonhard, Bierbrauer 1.
Haag Richard, Presser 2.
Kinzler August, Hammerschmied 2.

31 **Nagel Wilhelm**, Kaufm. (w. Lederg. 63)
Baur Albert, Maschinenschleifer Eg. u. 1.
Baur Klara, Haustochter Eg. u. 1.
Schabel Wilhelm, Hilfsarbeiter Eg.
Bölstler Otto, Friseur 1.
Geiger Theodor, Goldarbeiter 2.
Schneider Josef, Mechaniker 2.

35 **Stütz Bernhard**, Sägwerkbesitzer (wohnt Türlensteg 35/1)
Wierer Franz, Mechaniker Eg.
Schiller Erhard, Hilfsarbeiter 1.
Schiller Hugo, Stahlgraveur 1.
Dürr Helene, Bürogehilfin 2.
Weber Paul, Optiker 2.

35/1 **Stütz Bernhard**, Sägwerkbesitzer Eg. u. 1.
Stütz Gertrud, Haustochter 1.
Stütz Maria, Haustochter 1.

37 **Springer Xaver**, Fabrikant, Ringfabrik Eg. u. 1.

Rechte Seite

2 **Göhringer Eugen**, Hilfsarbeiter, und 1.
Göhringer Anna, Privat. 2.

4 **Schwarzkopf Pauline (Adolf)**, Grav. We. 1.
Reißmüller Hermann, Hilfsarbeiter Eg.
Götz Frida, Rentnerin 2.
Schwarzkopf Julius, Hammerschmied 2.

6 **Wanner Johanna (Gebh.)**, Fabrkt. We. 1.
Wanner Gebhard, Präganstalt mit elektr. Betrieb Eg.
Wanner Paul, Stahlgraveurmeister 1.
Wanner Xaver, Presser 1.

10 **Bühner Karl**, Wagner, Wagnerei Eg. u. 1.
Schönberger Hans, Elektrotechniker Eg.
Bühner Erich, Automechaniker 1.
Damal Hermann, Hilfsarbeiter 2.
Kleile Karl, Schneider 2.
Kleile Elisabeth, Näherin 2.

14 **Memel Ernst**, Rentner 1.
Roth Ludwig, Rentner Eg.
Daubenschütz Gregor, Bierführer 1.
Stütz Ferdinand, Ringmacher 2.

16 **Wiedemann Josef**, Presser 2.
Hänle Maria, Polisseuse Eg.
Hänle Adolf, Kontrolleur 1.
Wiedemann Anna, Verkäuferin 2.

Farbenschmidt
Hofstatt 5 - Fernruf 2976

18 **Hertkorn Anna (Alois)**, Schneiderm. We. 2.
Hertkorn Paul, Dentist Eg. u. 1.
Müller Lina (Georg) We., Privat. 1.
Kränzle Josef, Silberschleifer 2.
Fürst Josef, Schleifer 2.

20 **Dußling Andreas**, Möbelhaus (wohnt Ledergasse 57/1)
Lagerräume Eg.
Koch August, Silberschmied 1.
Koch Martha, Hilfsarbeiterin 1.
Pipahl Gustav, Sattler u. Tapezier 1.
Dußling Eugen, Tapezier 2.

22 **Späth Karl**, Großhandlung in Speiseöl und Speisefett Eg.
Späth Karl, Kaufmann 1.
Degenmann Emil, Oberkellner 2.
Stütz Katharina (Leonhard) We., Privat. 2.

24 **Kraus Hermann**, Schreiner, Schreinerei Eg. u. 1.
Knödler Georg, Schreinermeister 2.

26 **Zehnder Christian Erben**
Kainz Rudolf, Schneidermeister, Schneiderwerkstätte Eg.
Balle Karl, Holzsägerei 1.
Kurz Bernhard, Maurer 1.
Seitz Theresia We., Privat. 1.
Maier Georg, Hilfsarbeiter 2.

34 **Kaißer August**, Terrazzogeschäft Eg.

Turmgäßle

Benannt nach dem Rinderbacherturm
Führt vom Wasserturm zum Rinderbacherturm

2 **Gold Anton** (wohnt in Obertürkheim)
Weber Eugen, Former Eg.
Weber Hedwig, Kontoristin Eg.
Göhner Emilie, Oberlehrerin 1.
Müller Theodor, Rentner 1.
Steinbronner Richard, Ringmacher 2.

Turmgasse

Führt von der Schmidgasse zur Königsturmstraße

Linke Seite

7 **Spranger Paul o. H.**, Goldwarenfabrik Eg. u. 1.
+ Höferlesbach

9 **Stadtgemeinde Schwäb. Gmünd**
Hirrlinger Johanna, Hilfsarb. Turm
+ Rinderbachergasse +

13 **Bauer Hermann o. H.**, Silberwarenfabr. (Baldungstraße 5)
Urich Edwin, Hausdiener Eg.

19 **Stadtgemeinde Schwäb. Gmünd**
Bauder Johannes, Rentner Eg.

21 **Steinhäuser Anton**, Kraftfahrer Eg.

23 **Wamsler Berta**, Kontoristin 1.
Stegmaier Karl, Graveur Eg.

Rechte Seite

2 **Schwarzkopf Hermann Erben**
Heilig Anton, Schmied Eg.
Schneider Berta, Privat. 1.
Schenk Maria (Ludwig), Technikers We. 2.
Stotz Anton, Kettenmacher 3.
Popp Paul, Ziseleur 3.

4 **Kucher Georg**, Rentner Eg. u. 1.
Kucher Amalie, Hilfsarbeiterin Eg. u. 1.
Kucher Wilhelm, Stahlgraveur Eg. u. 1.

8 **Waibel Georg**, Maurermeister, Baugeschäft 1.
Kaiser Anton, Schlosser Eg.
Stütz Josef, Silberarbeiter 1.
Kraus Maria, Rentnerin 2.
Munz Robert, Silberarbeiter 2.
Munz Rosina We., Hausfrau 2.

12 **Müller Albert**, Silberarbeiter 1.
Tauberschmidt Ludw., Schuhmachermstr. Eg.
Steck Josef, Kaufmann 1.
Müller Franz, Presser 2.
Höferlesbach +
+ Rinderbachergasse +

20 **Pfisterer Gebrüder o. H.** (Postgasse 3)
Garage Eg.
Grimm Peter, Schlosserwerkstätte Eg.
Wiedmann Johannes, Schlosser 1.
Eisele Hermann, Mechaniker 1.
Albrecht Karl, Ringmacher 2.

22 **Pfisterer Gebrüder o. H.** (Postgasse 3)
Lagerräume leer

Turniergraben

Benannt nach früher hier liegendem Gelände, auf welchem Reit- und Turnierübungen abgehalten wurden
Führt vom Pfeifergäßle in die Horst-Wessel-Straße

Linke Seite

1 **Rettenmaier Alois** (wohnt Parlerstr. 27)
Rettenmaier Alois, Filialgeschäft Eg.
Berger Wendelin, Schachtmeister 1.
Rupp Ferdinand, Rentner 1.
Höfer Katharina (Christian) We., Rentn. 2.
Höfer Alois, Schleifer 2.
Lackner Albert, Mechaniker 2.
Krieg Josef, städt. Leichenschauer 3.

Rechte Seite

2 **Glück Valentin**, Gerichtsdieners Erben
Grau Anna, Kontoristin Eg.
Grau Matthäus, Weißsieder Eg.
Kächele August, Kaufmann 1.
Kächele Ernst, Metalldrücker 1.
Kächele Karoline, Privat. 1.
Foerch Wilhelm, Vertreter 2.
Keck Otto, Mechaniker 2.
Waibel Franz, Zimmermann 2.
Waldenmaier Karl, Rentner 3.

6 **Reuter Thekla (Eug.)**, Oberpostinsp. We. 2.
Kümmel Lina, Näherin Eg.
Möhler Fritz, Goldschmiedemeister 1.
Möhler Paula, Musikerzieherin 1.
Reuter Eugen, Kaufmann 2.
Spreng Theresia, Näherin 3.
Spreng Georg, Goldschmiedemeister 3.

★Trinkt Engelbräu★
Tel. 2289 (Kübele) Tel. 2289

12 **Strähle Georg**, Silberschmied Eg.
Scharpfenecker Josef, Hilfsarbeiter Eg.

14 **Briehl Anton sen.**, Schuhmacherei Eg. u. 1.
Briehl Anton jun., Schuhmacher 1.
Briehl Martin, Schuhmacher 1.
Briehl Johanna, Haustochter 1.

Traubengäßchen +

16 **Das Deutsche Reich**
Vogel Johannes, Hausverwalter Eg.

18 **Pantleon Karl**, Heizer Eg.
Bertsch Friedrich, Hilfsarbeiter Eg.
Bertsch Friederike, Rentnerin 1.

20 **Sannwald Paul**, Maler 2.
Rucizka (Kainz) Willy, Musiklehrer, Kreismusikerschaft Gmünd (Reichsmusikkammer) Eg.
Kreismusikerschaft Gmünd (Reichsmusikkammer) 1.

Asylstraße +

22 **Zeller Franz**, Portier 1.
Knauß Karl, Kaufmann, Tabakwarengroßhandlung Eg.

24 **Stegmaier Elise (Gustav)**, Kaufm. We. 1.
Briehl Josef, Bäcker Eg.
Gmünder Siedlungsgesellschaft mbH., Aug. Freudenreich, Geschäftsführer Eg.
Möhler Fritz, Goldschmiedewerkstätte Eg.
Stegmaier Gustav jun., Kaufmann 1.
Stegmaier Elisabeth, Haustochter 1.
Karle Anna, Postassistentin a. D. 3.
Engelhard Kreszentia, Hausgehilfin 3.

26 **Speck Theresia (Oskar)**, Verwaltungs-Aktuars We. Eg. u. 1.
Fischer Margarete, Privat. Eg. u. 1.

28 **Hofer Alfred**, Drogist Eg. u. 1.
Zeeb Lina, Hausgehilfin Eg.

Schulstraße +

+ Horst-Wessel-Straße +

Uhlandstraße

Benannt nach dem Dichter Ludwig Uhland, geb. 1787, gest. 1862
Führt von der Ludendorffstraße zur Olgastraße

Linke Seite

1 **Keßler Michael**, Zimmermeister (wohnt Josefstraße 2)
Baumhauer Alois, Angestellter Eg.
Stegmaier Maria, Hausgehilfin Eg.
Mansperger Alfred, Justizinspektor 1.
Bundschuh Paula (Josef), Architekt. We. 2.
Fischer Karl, Musiklehrer 2.
Fischer Maria, Schreibgehilfin 2.
Härtel Otto, Stahlgraveur 3.
Härtel Alfred, Kaufmann 3.
Hieber Thekla, Kontoristin 3.

3 **Friedel Anton**, Fabrikant 1.
Kucher W. & Cie., Inh. Friedel Anton, Goldwarenfabrik Eg.
Friedel Margot, Haustochter 1.
Friedel Charlotte, Haustochter 1.
Philipp Fritz, Gewerbelehrer 2.

7 **Landesbaugenossenschaft d. Finanzbeamten** in Württ. u. Hohenz. GmbH., Stuttg.
Bolsinger Helene, Steuerinsp. We. Eg.
Jooß Ludwig, Steuersekretär Eg.
Gauckler Viktor, Obersteuerinspektor 1.
Zimmermann Georg, Steuerinspektor 1.
Krause Karl, Steuersekretär 2.

+ Karlstraße +

9 **Stadtgemeinde Schwäb. Gmünd** Gymnasiumsturnhalle

Rechte Seite

2 **Ginter Kreszentia (Theodor)**, Privatiers We. Hinterbau
Beckert Anton, Kaffee- u. Zuckerwaren-Großhandlung Eg.
Kuttler Anton, Professor 1.
Friederich Hugo, Steueramtmann 2.
Sayer Adolf, Metallverchromung (Geschäft Ludendorffstr. 48) 3.

+ Karlstraße +

Untere Zeiselbergstraße

Benannt nach dem Zeiselberg
Führt von der Königsturmstraße zur Klarenbergstraße

Linke Seite

1 **Beck Karl**, Techniker 1.
Hildner Rudolf, Friseurmeister Eg.
Krieg Bernhard, Presser 2.
Knödler Rosa, Bauhilfsarbeiters We. 2.

3 **Kraus Fridolin** (w. Bern, Schweiz)
Busch Ernst, Ziseleur Eg.
Busch Frida, Textilwaren Eg.
Götz Kilian, Schneidermeister, Herren- u. Damenschneiderei 1.
Schneider Mathilde (Albert), Bierbr. We. 2.
Schneider Viktor, Elektromechaniker 2.
Schneider Adolf, Kaufmann 2.

5 **Textor Adelheid**, Privat. 1.
Broß Johann, Postinspektor Eg.
Kraus Anna, Ausnäherin 1.

7 **Hartmann Adolf**, Emailleur, Emailleurgeschäft Eg. u. 1.
Link Franz, Mechaniker Eg.
Hartmann Julie, Haustochter 1.
Kirchner Martha, Laborat.-Gehilfin 2.

9 **Reger Viktor**, Fabrikant 2.
Reger August, Goldbijouteriefabrik Eg.
Maier Felix, Kaufmann 1.
Maier Elsa, Haustochter 1.
Maier Paul, Obertruppführer 1.
Baur Helene, Hausgehilfin 2.

11 **Hohnerlein Hermann**, Dr. med., prakt. Arzt u. Geburtshelfer Eg. u. 1.
Fritz Sofie, Hausgehilfin 1.

13 **Geiger Joseph**, Kunstwerkstätte für kirchl. Geräte Eg. u. 1.
Geiger Max, Kunstgewerbler 1.
Geiger Karl, Kaufmann 2.

19 **Bäuerle Luise**, Inh. d. Fa. Bäuerle Jacob, Edelsteinhandlung Eg. u. 2.
Bäuerle Wolfgang, Kaufmann 1.
Klefenz Adolf, Kriminal-Sekretär a. D. 3.
Kraft Viktor, Maschinensetzer 3.

+ Obere Zeiselbergstraße

Schuhhaus Baumann
Fernruf 2102 * Ledergasse 3

21 **Muth Theodor**, Studienrat a. D. 2.
Herkommer Eugen, Expedient Eg.
Herkommer Franz, Goldarbeiter Eg.
Scheel Karl, Obersekretär 1.
Bihlmaier Max, Friseur 3.
Elser Franziska, Privat. 3.

23 **Krieg Martha**, Buchhalterin (w. Stuttg.)
Dipper Elise (Paul), Handelslehr. We. Eg.
Dipper Paula, Kontoristin Eg.
Dipper Elfriede, Kontoristin Eg.
Krieg Johannes, Einkassierer 1.

25 **Mangold Bernhard**, Polizeioberwachtmeister Eg.
Mangold Hilde, Verkäuferin Eg.
Kuhn Hildegard, Oberlehrerin a. D. 1.
Haag Veronika, Oberlehrerin 2.

27 **Schramm Max**, Chemiker g. Haus
Schramm Thea, Sekretärin g. Haus
Schramm Sonja, Stenotypistin g. Haus

29 **Renz Adolf**, Prokurist 1.
Schabel Alfons, Vorstand der Verbrauchergenossenschaft Eg.
Renz Kreszentia (Adolf), Graveurs We. 1.
Renz Helene, Kanzleigehilfin 1.

33 **Balle Josef**, Baugeschäft Eg.
Ruf Robert, Kaufm., Steinhändler 1.
Waibel Josef, Kaufmann 2.

Rechte Seite

4 **Neuffer Karl**, Rentner Eg. u. 1.

4/1 **Bauer Karl**, Kaufm. (w. in Mannheim) und **Bauer Johann**, Geschäftsführer
Ohnewald Franz, Zollsekretär Eg.
Bühler Kornelia (Erwin), Hauptl. We. 1.
Köditz Albert, Angestellter 2.

4/1a **Bauer Karl**, Kaufm. (w. in Mannheim) und **Bauer Johann**, Geschäftsführer
Waschhaus

8 **Zeitler Katharina (Eugen)**, Fabrikt. We. 1.
Ensle Jakob, Etuis- u. Kartonagefabrik Eg.
Ensle Jakob, Fabrikant 1.
Ensle Else, Kontoristin 1.
Ensle Irma, Haustochter 1.
Keller Wilhelm, Rentner 1.
Pauler Erwin, Kraftwagenvermietung 2.
Viesel Klara, Rentnerin 2.

12 **Munz Adolf**, Galvaniseur Eg.
Kraus Adolf, Kaufmann 2.
Rieg Paul, Schreinermeister 2.
Kapfer Karl, Obermonteur 3.

14 **Stahl Babette (Anton)**, Bäckermstrs. We. 1.
Stahl Klara, Haustochter 1.
Stahl Maria, Haustochter 1.

16 **Rodi Helene Erben**
Hintze Karl, Goldschmied Ug.
Brazel Hermann, Kaufmann Eg.
Mayer Helene (Robert), Reichsbahninspektors We. 1.
Klopfer Max, Silberarbeiter 2.
Waldenmaier Katharine (Jakob), Hilfsarbeiters We. 2.

Parlerstraße +
Grabenstraße +
+ Klarenbergstraße +

20 **Banholzer Josef**, Oberlehrer 1.
Banholzer Heinrich, Oberlehrer a. D. Eg.

22 **Maier Anna (Josef)**, Kanzleirats We. Eg.
Maier Hermann, Kaufmann Eg.
Maier Helene, Haustochter Eg.
Maier Anna, Schreibhilfe Eg.
Brühl Alois, Werkmeister 1.

Gewand Unterm Buch

Befindet sich östlich der neuen Kaserne

3 **Hospitalverwaltung Schwäb. Gmünd**
Krauß Hermann, Bauer Eg. u. 1.

5 **Ueberlandwerk Jagstkreis AG., Ellwangen**,
Umspannwerk Eg.

6 **Stadtgemeinde Schwäb. Gmünd**
Wasserpumpstation Eg.
Nuding Johannes, Heizer Eg.
Schmid Maria (Alois), Bezirksmont. We. 1.

Siedlung Unterm Buch

16 **Funk Christian**, Hilfsarbeiter Eg. u. 1.

17 **Schunter Friedrich**, Silberarbeiter Eg.
Bittner Adolf, Fasser Eg.

18 **Frei Benno**, Mechaniker Eg.

19 **Bodenmüller Thomas**, Silberschmied Eg.
Hofmann Anton, Orthopäd 1.

20 **Stegelmayer Karl**, Silberarbeiter Eg. u. 1.

21 **Graf Martin**, Maschinenschleifer Eg. u. 1.

22 **Winterhalter Oskar**, Flaschner Eg. u. 1.

24 **Belstler Adolf**, Goldarbeiter Eg.

24 **Eberle Max**, Hilfsarbeiter Eg. u. 1.

25 **Kitzenmaier Josef**, Goldschmied Eg.

26 **Schauer Hermann**, Mechaniker Eg. u. 1.

27 **Trah Franz**, Goldschmied Eg. u. 1.
Höhr Rosa (Georg), Seifensieders We. Eg.

Vogelhofstraße

Führt von der Lorcherstraße bis zur Bahnunterführung unterhalb des Sägwerks Stütz

Linke Seite

1 **Deutsche Reichsbahn**
Lutz Georg, Stellwerkmeister Eg.
Seybold Karl, Reichsbahntelegraphenaufseher Eg.
Reißmüller Hugo, Betriebsass.-Aushelfer 1.

3 **Oesterle Gottlieb**, Gerichtsvollzieher Eg.
Knödler Karl, Ladeschaffneraufseher 1.

5 **Deutsche Reichsbahn**
Füßle Friederike (Karl), Werkführ. We. Eg.
Pfau Andreas, Rottenführer 1.

7 **Nagel Anna** und **Hildegard**
Hirt Peter, Friseur Eg.
Hirt Maria, Justizangestellte Eg.
Nagel Anna, Volksschullehrerin 1.
Nagel Hildegard, Industrielehrerin 1.

Bahnunterführung

+ Hirschbrunnenweg

★Trinkt Engelbräu★
Tel. 2289 (Kübele) Tel. 2289

23 **Gögelein Emil**, Kaufmann, Neuyork und **Gögelein August**, Stahlgraveur, Detroit
Endrich Eugenie (Jos.), Hausverw. We. Eg.
Endrich Martha, Bankangestellte Eg.
Endrich Elisabeth, Damenschneiderin Eg.
Karpf Karoline, Privat. 1.

31 **Ehmer Patriz**, Lagerverwalter Eg. u. 1.
Weihermüller Sofie (Aug.), Försters We. 1.

33 **Fauser Karl**, Angestellter Eg.
Straub Anna (Xaver), Hilfsarbeiters We. 1.
Schips Rosa, Hausfrau 1.

Rechte Seite

34 **Völkle Josef**, Lagerverwalter 1.
Angstenberger Karl, Kaufmann Eg.

36 **Fischer Hedwig (Eugenie)**, Gewerbeschulrats We. (wohnt Sindelfingen)
Holzwarth Ernst, Hauptlehrer Eg. u. 1.

46 **Rühl Georg**, Maschinenschleifer 1.
Schmid Alfred, Kaufmann Eg.

Gewand Vogelhof

Befindet sich nördlich von der Bahnunterführung unterhalb des Sägwerks Stütz

1 **Grimminger Robert** (w. Lorcherstr. 18)
Haag Albert, Zurichter Eg.

11 **Uebele Friederike (Julius)**, Landw. We. Eg.
Uebele Emma, Kontoristin Eg.

2 **Ortlieb Kaspar**, Gärtnereibesitzer Eg.
Ortlieb Wilhelm, Angestellter Eg.
Ulmer Gold-Ochsen-Niederlage, Bier-Depot Eg.
Ortlieb Hans, Gartenmeister 1.
Schwinger Gottlob, Schuhmachermeister, Schuhmacherei 1.
Schwinger Elsa, Wickelmacherin 1.
Binder Josef, Elektroschweißer 1.
Stickel Katharina We. 2.
Stickel Wilhelm, Hilfsarbeiter 2.
Wagner Johann, Stellwerkmeister 2.

4 **Munz Georg jun.**, Bauer Eg.
Munz Georg sen., Bauer Eg.

6 **Stephan Wilhelm**, Bauer Eg.
Stephan Karl, Bauer Eg.
Stephan Emma, Haustochter 1.

Vordere Schmidgasse

Führt vom Kalten Markt zur Leonhardsbrücke

Linke Seite

1 **Dieterich Richard**, Kaufmann 2.
Dieterich Jakob, Herren- und Knabenkonfektion Eg. u. 1.

3 **Ulmer Josefine (Hermann)**, Schneidermeisters We. 1.
Ulmer Herm., Inh. Ulmer Josefine We., Damenschneiderei Eg.
Ulmer Hermann, Schneidermeister 1.
Weickmann Lina, Privat. 1.

5 **Ulmer Berta (Otto)**, Schneidermstrs. We. 1.
Ulmer J., Inh. Ulmer Berta We., Herrenschneiderei und Tuchhdlg. Eg.
Ulmer Otto, Schneider 1.
Ulmer Lotte, Privat. 1.
Ulmer Gretl, Privat. 1.
Eger Josef, Maschinenmeister 2.
\+ Durchgang nach der hint. Schmidgasse

7 **Wagner Josef**, Schuhhaus Eg.
Wagner Jos., Schuhmachermeister 1.
Kiebler Otto, Obersekretär 2.

9 **Keller Ernst**, Händler 1.
Kellers chem.-techn. Produkte, Inh. Ernst Keller Eg.
Meier Klara We., Hausfrau 2.
Meier Maria, Hilfsarbeiterin 2.
Schwarzkopf Hugo, Emailbrenner 2.

11 **Göhringer Marie We.**, Weiß- u. Wollwarengeschäft, Aussteuerartikel, Strickwaren Eg. u. 1.

13 **Klingler Wilhelm**, Bäckermstr., Bäckerei Eg.
Geiger Helene, Privat. 1.
Köpf Amalie, Privat. 1.

15 **Kielmann Christian**, Seilermeister, Seilerei und Kolonialwarenhdlg. Eg.
Zimmermann Hugo, Kaufmann 1.
Körger Theresia, Haushälterin 1.
Nuding Theresia, Haustochter 2.

17 **Grill August**, Kaufmann (w. Schorndorf)
Grill August, Lebensmitt., Landesprod. Eg.
Spieth Albert, Schneidermeister, Herren- und Damen-Maßgeschäft 1.

21 **Rübsamen Philipp o. H.**, Putz-, Weiß-, Woll- und Kurzwarengeschäft Eg. u. 1.
Keller Adolf, Sprachlehrer 1.
Rettenmaier Anton, Hausdiener 2.

23 **Stegmaier Ludw.**, Baumstr. u. Architekt, BDA., Mitglied d. R. K. d. b. K. 1.
\+ Durchgang nach der hint. Schmidgasse

25 **Schütz Johann Georg Erben**
Verbrauchergenossenschaft Schw. Gmünd, eGmbH., Verteilungsstelle Eg.
Schütz Emilie, Privat. 1.
Schütz Karoline, Privat. 1.
Schütz Pauline, Polisseuse 1.
Schad Karl, Kraftwagenführer 2.

27 **Vogt Anna (Wilh.) We.** (w. Münsterpl.)
Baßler Josefine, Kontoristin Eg. u. 1.
Baßler Maria, Kontoristin Eg. u. 1.

29 **Moosherr Anton**, Bildhauer, Bildhauer- und Grabsteingeschäft Eg.
Moosherr Emil, Bildhauer, Lastkraftwagen-Vermietung Eg.

31 **Wahl Friedrich**, Privat. 1.
z. „Harmonie", Inh. Imhof Karl, Wirt, Weinwirtschaft Eg.
Imhof Karl 1.
Domma Eduard, Leichenwärter a. D. 2.

33 **Sommer Albert**, Malermeister, Malergeschäft Eg. u. 1.
Stegmaier Robert, Goldschmied Eg.
Weiß Karl, Elektrotechniker 2.

Farbenschmidt
Hofstatt 5 - Fernruf 2976

35 **Kucher Julie (Josef)**, Goldarbeiters We.
Müller Adolf, Bildh. (w. Hospitalg. 16) Eg.
Nagel Otto, Zimmermann 1.

37 **Fritz Ernst** (Dresden)
Hammer Georg, Schutzpol.-Inspektor Eg.
Bernhard Josef, Kaufmann 1.
Burkhardt Fritz, Adjutant der Ortsgruppe im RLB. 1.
Kluge Kläre, Privat. 1.
Hirschauer Josefine, Privat. We. 2.
Schaarschmidt Rudolf, Schreiner 2.
Schaarschmidt Bruno, Kaufmann 2.
Schweizer Edwin, Kaufmann 2.
Köhler Konstantin, Silberarbeiter 3.
Lang Karl, Zuschneider 3.

39 **Bernhard Patriz**, Presser 1.
Bernhard Josef, Miederfabrik (wohnt vord. Schmidgasse 37) Eg., 1. u. 2.
Egetenmeyer Babette, Haushälterin 2.

41 **Stegmaier Willy** z. „Stern", Gastwirtschaft Eg. u. 1.

45 **Hirner Bernhard** z. „Löwen", Gastwirtschaft Eg. u. 1.
Herb Rosa, Privat. 1.
Bertels Rosa, Stepperin 2.
Seitler Karl, Schreiner 3.
Sing Josef, Kraftfahrer, Autovermietg. 3.

+ Hintere Schmidgasse

47 **Windmüller Friedrich**, Schmiedmstr., Huf- und Wagenschmiede, Autofedern Eg. u. 1.
Windmüller Hildegard, Haustochter 1.
Windmüller Gretel, Haustochter 1.
Seehofer Georg, Schreiner 2.
Müller Dionys, Silberschmied 3.

49 **Windmüller Friedr.** (w. v. Schmidg. 47)
Garage Eg.
Müller Karl, Fuhrmann 1.
Mönch Willy, Hilfsarbeiter 2.
Neher Anna (Hans) We., Arbeiterin 3.

51 **Stadtgemeinde Schwäb. Gmünd**
Schmidturm
Huttelmaier Gustav, Dreher Eg.

+ Baldungstraße +

53 **Wöhler Karl**, Kaufmann 1.
Binder Johanna (Alfr.), Fabrkt. We. Eg.
Binder Kurt, Kaufmann Eg.

53/1 **Franz Johann jun.**, Silberwarenfabrik Eg. u. 1.
Wöhler Eduard, Goldbijouteriefabrik Eg.

Rechte Seite

2 **Dußling Andreas**, Möbelhaus (wohnt Ledergasse 59)
Laglye Martha, Textilgeschäft Eg.
Mangold Anna, Korsettspezialgeschäft, Annahmestelle der Färberei Printz Eg.
Hasenauer Julius, Kaufmann 1.
Dußling Erwin, Möbelhändler 2.
Seutter Eugen, Korbmachermeister 3.

4 **Dußling Andreas**, Möbelhaus (wohnt Ledergasse 59)
Dußling Andreas, Möbelhaus Eg.
Lodholz Georg sen., Hafnermstr., Hafnerei 1.
Lodholz Frida, Hilfsarbeiterin 1.
Hieber Georg, Rentner 1.
Hieber Maria, Kontoristin 1.
Eggstein Josef, Schuhmachermeister, Schuhmacherei 2.
Eggstein Klara, Hilfsarbeiterin 2.
Eggstein Maria, Laborantin 2.
Hirner Alfons, Kohlenhändler 2.
Wörner Karl, Oberkellner 3.
Schupp Otto, Rentner 3.
Mund Mina, Haushälterin 3.

6 **Schweizer Eugen**, Fabrikant, Werkstätte für Kleinsilberwaren 2.
Schweizer Gertrud, Haustochter 2.
Dammenmüller Georg, Ringmacher 1.
Dammenmüller Maria, Emailleuse 1.
Eberhard Willy, Mechaniker 1.
Eberhard Paula, Verkäuferin 1.
Schnell Alfons, Maler 2.

8 **Gloning Andreas** (w. vord. Schmidg. 10)
Stallung Eg.

10 **Gloning Andreas** z. „Schwanen", Gastwirtschaft Eg.
Gloning Andreas, Gastwirt 1.
Gloning Anne, Haustochter 1.
Munk Albert, Goldarbeiter 2.
Munk Josefine, Hebamme 2.
Munk Josefine We., Privat. 2.

12 **Hofielen Christian**, Friseurmstr., Herren- u. Damenfriseurgeschäft u. Parfümeriehandlung Eg. u. 1.
Hofielen Ernst, Friseurmeister 1.
Hofielen Meta, Haustochter 1.
Reuß Sofie (Gottl.), Etuismachers We. 2.

14 **Waibel Alfons**, Metzgermeister, Metzgerei Eg. u. 1.

16 **Horn** (w. Freudenstadt)
Fischinger Johanna, Rentnerin Eg.
Wedel Karl, Maurer 1.
Rauscher Kathar. (Josef), Pressers We. 2.

18 **Kucher Wilhelm**, Stadtpfleger a. D. 1.
Kucher Alfred, Konditorei u. Café Eg. u. 1.
Rötter Elise, Hausangestellte 1.
Rothschild Karl, Viehhändler 2.
Pohl Martin, Molkereigehilfe 2.
Wahl Felix, Schlosser 3.

20 **Gladitz Friedrich A.** (wohnt Oberbettringerstraße 88), Glühlampenfabrik „Südlicht" GmbH. Eg. u. 1.

22 **Klenk Katharina (Joh.)**, Schuhmachermeisters We. 1.
Biekert Josef, Gärtner Eg.
Krauß Katharina (Alois), Fabrkt. We. 1.
Hempe Elise (Rudolf), Heizers We. 2.
Stiegeler Anton, Hilfsarbeiter 2.

★Trinkt Engelbräu★
Tel. 2289 (Kübele) Tel. 2289

24 **Jäger Geschwister**
Jäger Carl, Kunstanstalt für Licht- und Buchdruck Eg.
Jäger August, Techniker 1.
Jäger Julie, Kontoristin 1.

26 **Seehofer Josef**, Schreinermeister, Möbelhandlung Eg. u. 1.
Rieger Bernhard, Silberschmied 2.
Stegmaier Karl, Goldschmied 2.

28 **Mangold August**, Metzgermeister, Metzgerei Eg.
z. „Storchen", Inh. Trah Elise (Hugo) We., Schankwirtschaft Eg.
Mangold Anna, Ladeninhaberin 1.
Waibel Mathilde, Privat. 1.
Trah Elise (Hugo), Gastwirts We. 2.

30 **Isler Anna (Alfons)**, Ziseleurmstrs. We. 1.
Haas Andreas, Kraftfahrer Eg.
Hartmann Oskar, Stahlgraveur (selbst.) (wohnt Heugenstraße) Eg.
Isler Anna, Hilfsarbeiterin 1.

32 **Steidle Gottfried**, Schuhmacher (wohnt Wilhelmstraße 34/1)
Steidle Josef, Schuhmachermeister, Schuhgeschäft Eg. u. 2.
Frank Gottfried, Rentner 1.
Grimminger Paul, Gießer 1.
Frank Maria, Privat. 1.

34 **Höhe Josefine (Wilh.)**, Fabrikanten We. 1.
Deutscher Reichskriegerbund (Kyffhäuser) Bezirksverband Eg.
Hahn Klara, Kontoristin Eg.
Greiner Fritz, Silberschmied Eg.
Kuhn Hermann, Fassermeister 1.
Schmidt Otto, Angestellter 1.
Möll Ludwig, Schlosser 1.
Clausner Adolf, Werkmeister 2.
Schneider Georg, Säger 2.

36 **Bieser Vinzenz**, Maurermeister, Baugeschäft Eg. u. 1.
Bieser Max, Maurermeister 1.
Bieser Hermann, Maurer 1.
Maier Kaspar, Maurer 1.
Waldenmaier Albert, Fasser 2.

36/1 **Knoll Giuseppe KG.**, Inh. E. Fuß und F. Heyd, Gold-, Silberwaren- und Uhren-Großhandlung Eg.

38 **Miller Johannes**, Küferei u. Weinhdlg. Eg.
Miller Johannes, Küfermeister Eg.
Nuding Bernhard, Goldschmied 1.
Nagel Albert, Werkzeugmacher 2.

40 **Zehfuß Anna**
Merkle Albert, Bäckerei Eg.
Merkle Albert, Bäckermeister 1.

42 **Munz Klothilde (Georg)**, Taglöhners We. 1.
Lagerräume Eg.
Wacker Wilhelm, Goldarbeiter 1.
Kanzler Nikolaus, Hilfsarbeiter 2.

44 **Heyd Julie (Eugen) We. Erben**
Müller Eugen, Goldarbeiter Eg.
Massinot Franziska, Rentnerin Eg.
Merkt Heinrich Dr., Regierungsrat 1.
Krebs Kreszentia We., Privat. 2.

48 **Langenbach Karl**, Kaufmann, Kolonial- und Tabakwaren Eg. u. 1.
Abele Alfons, Hilfsarbeiter 2.

Turmgasse +

50 **Spranger Paula (Paul)**, Fabrikt. We. 2.
Spranger Paul, Fabrikant Eg. u. 1.
Winter Betha, Hausgehilfin 2.

+ Baldungstraße +

52 **Bauer Hermann KG.** (w. Baldungstr. 5)
Appenzeller Julius, Polizeisekretär a. D. Eg.
Jäck Anna (Wilhelm), Steuerassist. We. Eg.
Strobel Jakob, Bäcker Eg.
Weingärtner Karl, Fabrikant 1.
Weingärtner Julie, Haustochter 1.
Weingärtner Margarete, Haustochter 1.

54 **Bauer Hermann KG.** (w. Baldungstr. 5)
Dillenius Berta, Rentnerin Eg.
Schurr Josef, Straßenwärter a. D. Eg.

56 **Pauler Karl**, Posthalter, Posthalterei und Autovermietung, Olex-Tankstelle Eg.
Fischer Hans, Betriebsleiter 1.
Pauler Martha, Privat. 1.
Bihlmaier Emil, Kraftwagenführer 2.

60 **Müller Josef** z. „Deutschen Haus", Metzger u. Wirt, Gastwirtschaft Eg. u. 1.

60/1 **Böhm Christian**, Inh. Böhm Christian u. Wagner Hans, mech. Werkstätte Eg.
Böhm Christian, Mechanikermeister 1.

60/2 **Fischer Emilie u. Nothhardt Dominikus**
Nothhardt Kurt, Elektro- und Radiogeschäft Eg. u. 1.
Nothhardt Dominikus, Kabinettmeister 1.
Fischer Emilie, Privat. 2.

62 **Köngeter Rosine (Gottfried)**, Schneidermeisters We. 1.
Bolsinger Franz, Etuismacher Eg.
Sannwald Erwin, Postassistent 1.
Stegmaier Katharina, Durchseherin 2.
Stegmaier Heinrich, Fuhrknecht 2.

64 **Abele Luise (Georg)**, Gärtnermstrs. We. Friedhofgärtnerei, BV.-Araltankstelle Eg.

68/1 **Seeger Wilhelm**, Inh. Seeger Walter, Friedhofgärtnerei Eg.
Seeger Walter, Gartenmeister Eg.
Seeger Wilhelm, Gärtnereibesitzer 1.
Krieg Albert, Maschinist 2.
Krieg Elise, Steppmeisterin 2.

74 **Schneller Charlotte**, Privat. 1.
Rieder Josef, Wagnermeister Eg.
Bereth Emilie (Oskar), Silberarb. We. 2.
Bereth Anna, Hilfsarbeiterin 2.
Bereth Emilie, Hilfsarbeiterin 2.
Reisert Josefine (Heinrich), Friseurs We. 2.

Schuhhaus Baumann
Fernruf 2102 ✱ Ledergasse 3

Waisenhausgasse

Benannt nach dem Waisenhaus
Führt von der Gewerbeschule zum Türlensteg

Linke Seite

1 **Stadtgemeinde Schwäb. Gmünd**
Gewerbeschule Eg., 1., 2. u. 3.
Binder Franz, Hausmeister 4.
Binder Johanna, Haustochter 4.

3 **Stadtgemeinde Schwäb. Gmünd**
Gewerbeschule g. Haus

7 **Stadtgemeinde Schwäb. Gmünd**
Wiedmann Wilhelm, Zimmermeister, Zimmergeschäft Eg. u. 1.

9 **Schupp Maria,** Privat. 1.
Hirrlinger Alfred, Maler Eg.
Heilig Oskar, Mechaniker Eg.
Scheuring Alfred, Schreiner 1.
Kißlich Albert, Etuismacher 1.
Grieser Hermann, Bauarbeiter 2.

13 **Bantel Albert** (w. Freudental 12)
Prenninger Helene We. Eg.
Schwarzkopf Katharina, Hilfsarbeiterin 1.
Schwarzkopf Richard, Monteur 2.

17 **Neher Maria (August),** Mechanikermeisters We. Eg.
Neher Konrad jun., Mechaniker Eg. u. 1.
Neher Josefine, Haustochter Eg. u. 1.
Neher Julie, Haustochter Eg. u. 1.
Stöffler Albert, Elektromechaniker 1.

Rechte Seite

2 **Börroth Georg,** Kraftwagenführer 1.

4 **Hölldampf Moritz,** Taglöhner
Hölldampf Josefine, Haustochter
Hölldampf Pauline, Zeitungsträgerin

6 **Weickmann Anna,** Damenschneiderin (wohnt vord. Schmidg. 3)
Castellini Philipp, Hilfsarbeiter Eg.
Wiedmann Anna, Frl., Poliererin 1.

8 **Stütz Theresia** We. 1.
Karbowski Josef, Händler Eg.
Stütz August, Graveur 2.

12 **Beck Karl,** Postassistent a. D. 1.
Wegerer Karl, Kaufmann Eg.
Spindler Anna, Rentnerin 2.

16 **Widmann Margarete We.** (wohnt Oberbettringerstraße 35)
Dolderer Konrad, Schuhmacher Eg. u. 1.
Nagel Hans, Monteur Eg.
Rieß Anna, Hilfsarbeiterin 1.
Saile Paul, Malermeister 1.
Rieg Wilhelm, Hilfsarbeiter 2.
Deibele Max, Kaufmann 2.

Waldstettergasse

Benannt nach dem Ort Waldstetten
Führt von der Paradiesstraße zur Waldstetterbrücke

Linke Seite

1 **Seitler Amalie We.** (w. Paradiesstr. 17)
Stöffler Emil, Hilfsarbeiter Eg. u. 1.

5 **Seitler Amalie We.** (w. Paradiesstr. 17)
Bauer Eugen, Hilfsarbeiter Eg.
Vogel Otto, städt. Arbeiter 1.
Schramm Josef, Hausdiener 2.

7 **Baumhauer Alois,** Kunstgewerbler (wohnt Uhlandstr. 1)
Doll Alfons, Presser Eg.
Doll Wilhelm, Stahlgraveur 1.

+ Ziegelgasse +

9 **Kling Robert** z. „Falken", Wirt, Schankwirtschaft Eg. u. 1.
Schreitmüller Max, Goldschmied 2.
Schreitmüller Theresia, Durchstoßerin 2.
Schmid Maria (Franz), Gießers We. 2.

11 **Vogt Richard,** Dr. Ing. (w. Hamburg)
Paulus Konrad, Friseur, Friseurgeschäft Eg.
Schwarz Georg, Metzger Eg.
Kerle Oliva, Servierfräulein Eg.
Weller Karl, Taubst.-Oberlehrer 1.
Burkhardt Karl, Hauptlehrer 2.

+ Roßgäßchen

13 **Verbrauchergenossenschaft Schwäb. Gmünd eGmbH.,** Verteilungsstelle Eg.
Kumpf Karl, Kaufmann 1.

15 **Schuh Gottlob** (w. Olgastraße 30)
Späth Michael, Maurer Eg.
Nagel Jakob, Hilfsarbeiter 1.
Retter Michael, Schleifer 2.
Klein Christiane, Ausnäherin 2.

Rechte Seite

2 **Gesell Friedrich** z. „Hasen", Bierdepotführer u. Wirt, Schankwirtschaft Eg. u. 1.
Gruber Edmund, Hilfsarbeiter 1.

4 **Herrmann Georg,** Elektrotechniker 1.
Herrmann & Weiß, elektromech. Werkst. Eg.

6 **Schuh Karl,** Schneidermeister, Herrenschneiderei Eg. u. 1.
Kitzenmaier Josef, Geschäftsführer 2.
Müller Barbara, Hausfrau 2.

10 **Herlikofer Regina (Oskar),** Privat. We. 2.
Kreuzdrogerie, Inh. Klonau Heinz, Drogist Eg. u. 1.
Herlikofer Oskar, Fabrikant 2.

10a **Herlikofer Regina (Oskar) We.** (w. Waldstettergasse 10)
Herlikofer A., Wachswarenfabrik, Inh. Herlikofer Oskar Eg. u. 1.

+ Ziegelgasse +

12 **Ziegler Maria (Konrad),** Fabrikt. We. Kolonialwarenhandlung Eg. u. 1.
Hensinger Theodor, Rentner 2.

14 **Vogelhund Friedrich** (w. in Karlsruhe)
Schneck Amalie (Zyriak), Goldarb. We. 1.
Schneck Anna, Hilfsarbeiterin 1.
Bißwang Adolf, Hausdiener 2.

18 **Mildenstein Hans,** Lebensmittel, Feinkost Eg. u. 1.
Wanner Emma, Schuhmachers We. 2.

20 **Bühler Anna,** Hausfrau 1.
Gerstner Karl, Schuhmachermeister Eg.
Ackermann Hedwig, Hilfsarbeiterin 1.
Ackermann Hermann, Sattler 1.
Bühler Berta, Hilfsarbeiterin 1.
Stegmaier Eugen, Mechaniker 2.

★Trinkt Engelbräu★
Tel. 2289 (Kübele) Tel. 2289

22 **Menrad Anna (Max)**, Konditormstrs. We. 1.
Menrad Max, Konditorei u. Café Eg. u. 1.
Rübsamen Philipp, Modehaus (vord. Schmidg.), Filiale Eg.
Schreiner Centa, Serviersräulein 1.
Ott Maria, Verkäuferin 1.
Schmid Theresia (Peter), Oberlehrers We. 2.
Stegmann Xaver, Jugendrat 2.

Weißensteinerstraße

Benannt nach dem Ort Weißenstein
Führt von der Waldstetterbrücke nach der Richtung U'Bettringen

Linke Seite

1 **Maier Josef**, Kaufmann, Kaufhaus Eg. u. 1.
Böhm Ludwig Hugo, Goldketten- und Schmuckfabrik Eg.
Bucher Emil, Pfarrer a. D. 2.
Graf Mathilde, Fabrikanten We. 3.
Graf Mathilde, Hauptlehrerin 3.

3 **Vollmer August**, Privat. Eg.
Reichenmiller Benno, Kaufmann 1.
Reichenmiller Kurt, Kaufmann 1.
Reichenmiller Else, Verkäuferin 1.
Banzhaf Johanna, Handarbeitslehrerin 2.
Banzhaf Marie, Privat. 2.

5 **Botzenhardt Maria (Josef)**, Prokur. We. 1.
Feuerle Franz, Ordonnanz Ug.
Feuerle Karl, Kaufmann Ug.
Dürr Karl, Unteroffizier Eg.
Vollmer Thekla (Wilh.), Optikers We. Eg.
Botzenhardt Gertrud, Haustochter 1.
Botzenhardt Otmar, Grossist 1.
Koch Hilda, Sekretärin 2.

5/1 **Hinderer Maria (Jakob)**, Pressers We. Eg.
Hinderer Eugen, Presser u. Stahlgrav. Eg.
Hinderer Erwin, Mechanikermeister 1.

7 **Scharpf Albert**, Buchdrucker Eg.
Kalb Georg, Schuhmachermeister Eg.
Klaile Karl, Kaufmann 1.
Saur Adolf, Friseur, Friseurgesch. Eg. u. 2.

7/1 **Wekenmann Josefine (Theodor)**, Studienrats We. 1.
Menrad Alfons, Buchvertreter Eg.
Weber Karl, Werkzeugmacher Eg.
Wekenmann Josefine, Prokuristin 1.

9 **Schmid Josef**, Silber- und Alpakawarenfabrik Eg.
Holzapfel Wilhelm, Fabrikant Eg.
Hägele Julie, Privat. 1.

9/1 **Kachel Marie (Ludwig)**, Goldarb. We. 1.
Domhan Julius, Rentner Eg.

11 **Baer Otto**, Dachdeckermeister 1.
Baer Thomas, Inh. Baer Otto, Dachdeckergeschäft Eg.
Sprenger Anni (Hermann), Arzts-We. Eg.
Kraus Anna, Privat. 1.

13 **Forster Eduard**, Fabrikant 1.
Oelschläger Emil, Kaufmann Eg.
Forster Maria, Säuglingspflegerin 1.
Forster Emil, Techniker 1.
Forster Rosa, Haustochter 1.
+ Rosensteinstraße

17 **Weitmann Adolf**, Privat. 2.
Klenke Karl Heinz, Kaufmann Eg.
Munz Paul, Kaufmann 1.
Wahl Berta, Haushälterin 2.

21 **Fick Kaspar**, Elektromonteur 1.
Singer Konstantin, Gürtler Eg.
Singer Oskar, Gürtler Eg.
Schöllhammer Emilie, Saaltochter 1.

21/1 **Bidlingmaier Adolf**, Maurermeister, Baugeschäft Eg.
Hentzschel Theo, Schlosser Eg.
Pflaumer Johannes, Bauhilfsarbeiter Eg.
Wendel Wilhelm, Eisendreher Eg.
Bidlingmaier Hans, Maurermeister 1.
Bidlingmaier Eugen, Bautechniker 1.
Bidlingmaier Paul, Handelsschul-Assessor 1.
Pfleiderer Erna, Büro-Angestellte 1.

23 **Mayer Alois**, Kabinettmeister Eg.
Mayer Martha, Haustochter Eg.
Waibel Josef, Bausekretär 1.
Nagel Julius, Regierungsrat 2.

25 **Stüber Karl**, Goldarbeiter Eg.
Stüber Oskar, Kaufmann Eg.
Nell Hedwig (Otto), Kaufmanns We. 1.
Mack Julius, Chorleiter 2.
Baur Josef, Fineur 3.
Baur Rudolf, Kaufmann 3.
Fellmeth Gottlieb, Rentner 3.
+ Rappenstraße

33 **Genossenschaft der barmh. Schwestern e. V. Untermarchtal**
Margaritenheim, Entbindungsheim, Kinderheilstätte, Säuglings-pflegeschule g. Haus

49 **Leidig Otto**, Silberschmiedemeister 1.
Lutz Hedwig, Haustochter Eg.
Lutz Anton, Schneidermstr., Schneiderei Eg.
Hinderer Eugen, Graveur 2.

51 **Schwarzkopf Albert**, Bäckermeister, Bäckerei Eg.
Schwarz Karl, Hilfsarbeiter 1.
Munder Karl, Dreher 1.
Rathgeber Franz, Gürtler 2.

53 **Müller Stefan**, Postschaffner 1.
Köhler Karl, Optiker Eg.
Ochsenhofer Josef, Maler Eg.

55 **Huber Franz**, Postkraftwagenführer 1.
Kaiser Magdalene (Bernh.), Oberl. We. Eg.
Kaiser Cita, Haustochter Eg.

61 **Grimm Julius Oekonomen Erben**
Leinmüller Matthäus, Goldarbeiter Eg.
Grimm Kunigunde, Privat. 1.

Otto Baer Dachdeckermeister Weißensteinerstraße 11 Fernruf 2269
Dachdeckungs- u. Asphaltgeschäft, Blitzschutzanlagen

Farbenschmidt
Hofstatt 5 - Fernruf 2976

63 **Bäuerle Johannes**, Optiker u. Wirt, „Bäuerle", Schankwirtschaft Eg.
Hörger Alois, Kaufmann 1.
Tenbrink Hans, Schlosser 2.

63/1 **Bär Karl**, Zeichner, kunstgewerbliche Werkstätte Eg.

65 **Heyder Pauline (Eduard)**, Schieferdeckermeisters We. 1.
Bürkle Richard, Unteroffizier Eg.
Meisenbacher Eugen, Hilfsarbeiter 2.

65/1 **Hölldampf Rudolf**, Maschinenschlosser Eg.
Rößler Willi, Kaufmann 1.

67 **Heilig Albert**, Rentner Eg.
Frank Erich, Krankenkassen-Angestellter 1.
Huber Emil, Maler 2.

67/1 **Klamann Theodor**, Krankenkassensekretär Eg. u. 1.

69 **Simon Martha**, Kolonialwaren, Flaschenbier, Olex-Tankstelle Eg.
Simon Carl, Inh. Simon Carl und Weber Carl, Immobilien u. Versich. Eg.
Basler Transportvers.-Ges., Vertreter Simon Carl Eg.
Viktoria-Vers., Gen.-Ag., Simon Carl Eg.
Simon Carl, Kaufmann 1.
Simon Martha, Privat. 1.
Mäule Irma, Haustochter 1.

69/1 **Wiedemann Kreszentia (Lorenz)**, Schleifers We. 1.
Schweyher Georg, Schreiner Eg.
Wiedemann Maria, Packerin 1.
Wiedemann Pauline, Haustochter 1.

69/2 **Herrmann Johann**, Versilberer Eg.
Herrmann Otto, Versilberer Eg.
Bundschuh Josef, Silberarbeiter 1.

71/1 **Kempe Karl u. Kempe Maria**
Rauscher Natalie, Haustochter Eg.
Kempe Karl, Privat. Eg.
Kempe Maria, Justizassistentin a. D. 1.

73/1 **Huber Helene (Franz)**, Silberarb. We. Eg.
Huber Franz jun., Silberschmied Eg.
Herrmann Karl, Goldarbeiter 1.
Detter Hans, Postfacharbeiter 2.

75/1 **Heberle Theodor**, Gärtner, Gärtnerei Eg.
Heberle Karl, Gärtner Eg.
Grünauer Hubert, Gärtner Eg.
Heberle Eugen, Kaufmann 1.

111/1 **Bolz Christian**, Landwirt Eg.
Frey Albert, Hilfsarbeiter 1.
Hermle Anna, Hilfsarbeiterin 1.
Feuerle Theodor, Stahlgraveur 1.

125 **Endres Ernst**, Fabrikt. (w. Zeppelinweg 9)
Haag Wilhelm, Maler Eg.
Haag Anton, Zimmermann 1.
Haag Anton, Eisendreher 1.
Debler Max, Dreher 2.

127 **Ahr Barbara (Georg)**, Goldarbeiters We. 2.
Decker Hubert, Korbmacher Eg.
Lindner Otto, Korbmacher Eg.
Ahr Berta, Perlstrickerin 1.
Friesch Karl, Gärtner 1.

129/1 **Pratsch Emil**, Naturheilkundiger Eg. u. 1.
Pratsch Gertrud, Näherin Eg. u. 1.
Pratsch Otto, Dreher Eg. u. 1.

131/1 **Bihr Josef**, Magazinverwalter 1.
Rupert Hermann, Silberschmied Eg.
Stegmaier Maria, Haushälterin 1.

Rechte Seite

12 **Funk Karl**, Schneidermeister Eg.
Funk Matthäus, Herren- und Damenschneiderei, Tuchhandlung Eg.
Funk Anna, Damenschneiderin Eg.
Hirzel Otto, Fabrikant 1.
Schmid Walter, Kaufmann 2.
Hinderberger Richard, Stahlgraveur 3.
Hinderberger Elsa, Haustochter 3.

12/1 **Kleinhanß Gottlieb**, Gärtnereibesitzer, Gärtnerei Eg. u. 1.
Kleinhanß Anna, Haustochter 1.
Kleinhanß Maria, Haustochter 1.
Kleinhanß Fritz, Gartenmeister 1.

16 **Eckardt Friedrich**, z. „Rößle", Schankwirtschaft und Metzgerei Eg. u. 1.
Kunz Eugen, Dreher 1.

18 **Hyrenbach Berna (Josef)**, Direktors We. 1.
Kirschner Josef, Kaufmann Eg.
Hyrenbach Karola, Haustochter 1.
Graf Eduard, Buchhalter 1.
Wolf Regina (Karl), Zollassistenten We. 1.

20 **Herlikofer Regina (Oskar)**, Fabrikt. We. 1.
Netzel Josef, Bijouteriegeschäft Eg.

20/1 **Herlikofer Regina (Oskar)**, Fabrikt. We. (wohnt Weißensteinerstraße 20)
Stütz & Abele, Holzdreherei Eg.

20/2 **Herlikofer Regina (Oskar)**, Fabrikt. We. (wohnt Weißensteinerstraße 20)
Brotzer Hugo, Gärtner, Gärtnerei Eg.

24 **Maier Karl**, Kolonialwaren (Schorndorf)
Stitz Anton, Mechaniker Eg.
Reitmann Wilhelm, Gärtner Eg.
Peter Johann, Chemie-Techniker Eg.
Neff Leopold, Oberlandmesser a. D. 1.
Demuth Mathilde (Ernst), Fabrikt. We. 1.
Klein Peter, Apotheker 2.

24/1 **Allmendinger Friedrich**, Gewerbeschuldirektor a. D. Eg. u. 1.
Allmendinger Elisabeth, Haustocht. Eg. u. 1.
Allmendinger Johanna, Privat. Eg. u. 1.

26 **Allmendinger Friedrich**, Gewerbeschuldirektor a. D. (w. Weißensteinerstr. 24/1)
Rudolph Karl, Justiz-Inspektor Eg.
Gauger Bruno, Oberstudiendirektor 1.
Frick Maria (Karl), Obergeometers We. 2.

Bernhardusstraße +

28 **Forster Eduard**, Fabrikant (wohnt Weißensteinerstraße 13)
Forster & Graf Carl, Silberwarenfabrik Eg.
Forster Emil Eduard, Kunstwerkstätte für kirchliche Geräte Eg.
Zapp Otto & Co., Stuttgart, Mantelfabrik (Filiale) 1.
Forster Ludwig, Prokurist 1.
Haas Karl, Silberschmied 2.

★Trinkt Engelbräu★
Tel. 2289 (Kübele) Tel. 2289

32 **Schmid Anton**, Schreinermeister (wohnt Gartenstraße 13) unbewohnt

34 **Burr Geschwister**
Burr Babette, Kolonialwarenhandlg. Eg.
Burr Adelheid, Privat. Eg.
Burr Maria, Privat. Eg.
Mayer Gottlob, Postassistent 1.
Klingler Dorothea (Karl), Goldschm. We. 2.
Klingler Emilie, Hilfsarbeiterin 2.

36 **Börroth Johannes**, Bäcker, Bäckerei Eg.
Stütz Eugen, Mechaniker 1.
Weißer Oskar, Uhrmacher 2.
Bischof-Kepplер-Straße +

38 **Erhard & Söhne AG.**, Metall- und Silberwarenfabrik g. Geb.

56 **Völkert Karl**, Kreisbaumwart 1.
Elser Alois, Etuismacher Eg.
Elser Otto, Stahlgraveur Eg.
Schaustein Rosine (Alfons), Musiklehrers We. 2.
Abele Kreszentia, Rentnerin 2.

58 **Veser Georg**, Möbelhändler (wohnt Kornhausstraße 27)
Flaitz Karl, Werkzeugmacher Eg.
Kucher Hans, Einkassierer Eg.
Lämmle Wilhelm, Silberschmied 1.
Nagel Lina, Rentnerin 1.
Schwarz Theresia (Gottfried), Bahnarbeiters We. 1.
Dittrich Max, Installateur 2.
Dittrich Oskar, Uhrmacher 2.
Dittrich Olga, Uhrmacherin 2.
Dittrich Gertrud, Uhrmacherin 2.

72 **Braun Eugen**, Mechanikermeister Eg.
Krieg Johannes, Kriminal-Sekretär 1.
Krieg Gertrud, Damenschneiderin 1.
Stahl Johannes, Rentner 2.
Stahl Karl, Graveur 2.

72/3 **Uhl Luise (Leonhard)**, Schneiders We. Eg.
Kaiser Luise (Albert), Silberschl. We. 2.
Kaiser Pia, Kontoristin 2.
Bärr Gotthold, Kaufmann 1.
Bärr Charlotte, Haustochter 1.

74 **Müller Heinrich**, Silberarbeiter 1.
Stütz Alfred sen., Prokurist Eg.
Stütz Alfred jun., Ingenieur Eg.
Stütz Elisabeth, Haustochter Eg.
Frey Josef, Silberschmiedemeister 2.

74/1 **Knauß Wilhelm**, Dreher 1.
Gunst Bernhard, Eisendreher Eg.
Pflugfelder Paula (Adolf), Schneid. We. 2.

74/2 **Buck Emil**, Gewerbelehrer (w. Berlin)
Bereth Eugen, Glasschleifer Eg.
Weiß Adolf, Hammerarbeiter Eg.
Matt Josef, Kaufmann 1.

76 **Grupp Josef** sen., Goldarbeiter 1.
Dürr Josefine (Heinrich), Ziseleurs We. Eg.
Grupp Otto, Malermeister Eg.
Grupp Josef jun., Uhrmacher 2.

76/1 **Schuler Josef**, Rentner 1.
Burkhardt Ludwig, Flaschner Eg.
Schuler Theresia, Hilfsarbeiterin 1.
Schuler Otto, Stahlgraveur 2.

76/2 **Hopfensitz Luise (Adolf)**, Rentners We. 2.
Schmid Josef, Kaufmann Eg.
Geiser Helmut, Telegraphenmechaniker 1.

84 **Eisele Julius**, Fabrikant Eg. u. 1.
Huß Paula, Haushälterin Eg. u. 1.

86 **Geiger Aug.**, Vermessungs-Obersekr. Eg. u. 1.

100 **Wagenblast Josef**, Mechaniker 1.
Arold Leonhard, Schriftsetzer Eg.

Wetzgauerstraße

Führt von der Mutlangerstraße über das frühere Gewand Höfle nach Wetzgau

Linke Seite

5 **Orth Dorothea (Christian)**, Gärtn. We. Eg.
Orth Albert, Eisendreher 1.
Schönberger Josef, Etuismacher 2.
+ Kaffeebergweg

37 **Gauger Christoph**, Gärtnermeister, Gärtnerei Eg.
Gauger Eugen, Gärtner Eg.
Gauger Lina, Haustochter Eg.
Stürzer Adolf, Gipser 1.

57 **Blattner Josef**, Elektrotechniker Eg.
Fröhlich Alois, Fasser 1.

59 **Nuding Georg**, Kernmacher Eg.
Hirsch Josef, Eisendreher 1.

61 **Eckstein Johannes**, Rentner Eg.
Herdeg Berta, Hausfrau 1.

63 **Christl. Erholungsheim Schönblick GmbH.**
Kindererholungsheim Lindenfirst 1.

69 **Kurz Josef** sen., Kraftwagenführer und Schmied Eg.
Kurz Alois, Flaschner Eg.
Kurz Josef jun., Metalldrücker 1.
Haag Albert, Hilfsarbeiter 2.
Haag Georg, Goldschmied 2.

73 **Kolb Hermann**, Landwirt Eg.

83 **Schmid Albert**, Fasser Eg.

87 **Belstler August**, Goldschmied Eg.
Belstler Karl, Goldschmied Eg.

91 **Frank Berta (Eugen)**, Maschinisten We. Eg.

93 **Weischedel Erwin**, Schleifer Eg.

Rechte Seite

12 **Schüle Richard**, Fabrikant Eg.
Ammon Rosa, Haushälterin Eg.
Josef Eugen, Generalvertreter 1.

12/1 **Kolb Josef** sen., Landwirt Eg.
Kolb Josef jun., Landwirt Eg.

26 **Kienle Leonhard**, Rentner Eg.
Kienle Friedrich, Eisendreher Eg.
Kienle Leonhard, Schreiner Eg.
Knapp Karl, Feinmechaniker 1.

44 **Rieg Josefine (Adolf)**, Pressers We. Eg.
Rieg Maria, Modistin Eg.
Munz Michael, Mechanikermeister 1.

50 **Köhler Theresia (Otto)**, Goldarb. We. Eg.

58 **Christl. Erholungsheim Schönblick GmbH.**
Kraft Melchior, Gärtner Eg.
Kindererholungsheim Lindenfirst 1.

Schuhhaus Baumann
Fernruf 2202 * Ledergasse 3

Wildeck

Führt von der Horst-Wessel-Straße gegen St. Loreto zur Sebaldstraße

Linke Seite

1 **Wild Wilhelm**, Schuhmacherei Eg. u. 1.
Wild Franz, Schuhmacher 1.

3 **Eisenmann Karl**, Postschaffner (wohnt in Stuttgart)
Nothaft Friederike, Hausfrau Eg.
Hinderberger Mathilde (Albert), Hilfsarbeiters We. 1.
Schurr Anton, Goldarbeiter 2.

5 **Kucher Josef**, Graveur 1.
Vogt Maria, Hilfsarbeiterin Eg.
Baur Rosa (Moritz), Hausmeisters We. 1.
Bronner Agnes, Badmeisterin 2.

7 **Hoch Christoph** und **Doll Anton**
Hoch Christoph, Rentner Eg.
Doll Anton, Rentner 1.

9 **Plank Ludwig**, Friseurmeister (wohnt Sebaldstraße 8)
Abele Wilhelm, Rentner Eg.
Schmied Thomas, Hilfsarbeiter 1.
Lodholz Karl, Hilfsarbeiter 2.

Rechte Seite

2 **Genossenschaft der barmh. Schwestern e. V. Untermarchtal**
Arbeitsschule St. Loreto Eg. u. 1.

4 **Genossenschaft der barmh. Schwestern e. V. Untermarchtal**
Töchterinstitut St. Loreto und Vorbereitungskurs f. d. hauswirtsch. Seminar Kirchheim Eg. u. 1.
Clavel Hedwig, Pförtnerin Eg.
Eisenbarth Richard, Kaplan 1.

Wilhelmstraße

Benannt z. Gedächtnis an Kaiser Wilhelm I., geb. 1797, gest. 1888
Führt von der Oberbettringerstraße zur Moltkestraße

Linke Seite

1 **Herkommer Wilhelm** sen., Baumeister, Baugeschäft Eg.
Herkommer Wilhelm & Sohn, Kohlengeschäft Eg.
Herkommer Josef, Kaufmann Eg.
Herkommer Paula (Wilh. jun.), Baumeisters We. 1.
Weber Willy, Kraftfahrer 1.

11 **Kraus Jakob**, Goldschmied Eg.
Uetz Ferdinand, Postsekretär 1.

21 **Mann Gotthilf**, Verwalter (w. Zürich)
Mann Karl, Graveurmeister Eg.
Ruckgaber Josef, Silberarbeiter 1.
Ruckgaber Alfred, Kaufmann 1.
Schock Otto, Mechaniker 2.

21/1 **Gäßler Matthäus Erben**
Gäßler Karl, Versorg.-Anwärter Eg.
Gäßler Lina, Privat. 1.
Kromer Emil, Tabakarbeiter 2.

23 **Scheef Wilhelm**, Privat. 1.
Haag Josef, Holzbildhauer Eg.
Truckenmüller Heinrich, Kaufmann 2.
Klingenmaier Emilie, Hausiererin 3.
Haag Lidwina, Ausnäherin 3.

\+ Friedrichstraße

27 **Kottmann Josefine (Bernhard)**, Kettenmachers We. Eg.
Apprich Hans, Silberschmied Eg.
Weißer Hermann, Uhrmacher 1.
Ostertag Jakob, Goldarbeiter 2.

29 **Hieber Bernhard**, Graveurmeister, Graveurgeschäft 1.
Volk Karl, Verwaltungsassistent Eg.
Hieber Erwin, Graveur 1.
Waibel Franz, Kraftwagenführer 2.

31 **Kuhn Emil** sen., Kanzleiassistent Eg.
Kuhn Emil jun., Kaufmann Eg.
Kuhn Anny, Erzieherin Eg.
Wagner Emma, Hauptlehrerin 1.
Bauknecht Fritz, Presser 2.
Bauknecht Wilhelm, Graveurmeister 2.
Bauknecht Maria, Verkäuferin 2.

33 **Schmitt Peter**, Vers.-Oberkommissär der Deutschen Versorgungsanstalt Vers. Bk. AG. Eg.
Schmitt Artur, Photograph Eg.
Schmitt Hilde, Kindergärtnerin Eg.
Arnold Albert, Kirchenpfleger 1.
Maier Georg, Kraftfahrer 2.

35 **Pfitzer Xaver**, Silberarbeiter 1.
Dolderer Albert, Kassenbote Eg.
Stegmaier Otto, Kraftfahrer 2.
Stegmaier Auguste, Hauptwachtmeisterin 2.

37 **Beck Hermann**, Fabrikant, Silberwarenfabrik Eg. u. 1.
Beck Emilie, Galvaniseurmeisterin 1.
Beck Gertrud, Haustochter 1.
Thiem Erich, Werkmeister 1.
Weber Josefine (Patriz) We., Privat. 2.
Weber Hedwig, Hilfsarbeiterin 2.

41 **Barth Maria We.** (w. Buchstr. 38) und Barth Georg
Barth Georg, Baumeister Eg.
Freudenreich August, Kaufmann 1.
Freudenreich Maria, chem. Erzeugnisse 1.
Grimm Bernhard, Kellner 2.

43 **Frey Friedrich** (w. Kiesäcker 8)
Abele Johannes, Rentner Eg.
Senger Ludwig, Polizeibüroassistent 1.
Schwänzle Eugen, Fasser 2.
Schwänzle Elisabeth, Haustochter 2.

Rechte Seite

8 **Hudelmaier Benedikt**, Amtsgerichts-Obersekretär Eg. u. 1.
Schmid Josefine, Hausgehilfin 1.

16 **Bihlmeyer & Co.**, Inh. Dr. Arnold Albert, Stuttgart, Juwelen- und Goldwarenfabrik Eg.
Clora Atemschutzgeräte, Schleich & Co. 2.
Hackh Alfred, Hausmeister 3.

Kaspar-Vogt-Str. +

★Trinkt Engelbräu★
Tel. 2289 (Kübele) Tel. 2289

24 **Sanwald Georg**, Schmied Eg.
Sanwald Otto, Unteroffizier Eg.
Mattern Heinrich, Dekorationsmaler 1.
Kocher Julius, Kaufmann 2.
Kurz Hermann, Modellbaumeister 3.

26 **Oesterle Gottlob**, Schneidermeister, Maßschneiderei Eg. u. 1.
Debis Leopold, Kaufmann 2.
Weber Karl, Hilfsarbeiter 3.

28 **Grau Wilhelm**, Privat. 3.
Reißmüller Bernhard, Eisendreher Eg.
Gunst Maria (Joh.), städt. Aufsehers We. 1.
Süßer Karl, Flaschner 2.

30 **Wamsler Xaver Erben**
Wamsler Therese (Xav.), Goldschm. We. Eg.
Wamsler Helene, Polisseuse Eg.
Haag Otto, Presser 1.
Weber Karl, Rentner 1.
Nägele Hans, Werkzeugmacher 2.
Stütz Franz, Rentner 3.
Wamsler Albert, Angestellter 3.

32 **Reinhardt Luise (Ernst)**, Färbers We. Eg.
Erpff Erwin, Mechaniker Eg.
Gohl Kurt, Feldwebel Eg.
Gohl Gretl, Kontoristin Eg.
Erpff Karl, Elektromechaniker 1.
Bofinger Hans, Silberschmied 2.

32/1 **Haag Albert**, Presser 1.
Munz Franz, Schuhmacher Eg.
Haag Robert, Tapezier 1.
Haag Emma, Haustochter 1.
Haag Georg, Former 1.
Stütz Johann, Silberarbeiter 2.
Stütz Helene, Näherin 2.

Kleine Leutzestraße +

34 **Widmann Karoline (Paul)**, Landw. We. 1.
Widmann Anton, Obersekretär Eg.
Weber Paul, Silberschmied 2.
Weber Antonie, Damenschneiderei 2.

34/1 **Knödler Maria (Wilhelm)**, Kettenmachers We. 1.
Steidle Gottfried, Schuhmacherei Eg. u. 2.
Knödler Josef, Silberschmied 1.

36 **Barth Maria (Jakob)**, Bauunternehmers We. (w. Buchstr. 38) und **Barth Georg**, Baumeister (w. Wilhelmstr. 41)
Barth Georg, Baugeschäft, Büro und Lagerplatz Eg.

42/1 **Rühle Johannes Erben**
Härtel Wilhelm, Ziseleurmeister Eg.
Härtel Doris, Haustochter Eg.
Rühle Friederike We., Privat. 1.
Schroth Paul, Schreiner 2.

44 **Bollinger Josef**, Schreiner 2.
Holz Adolf, Goldschmied Eg.
Herkommer Willy, Kaufmann 1.
Bollinger Alfred, Goldschmied 2.

44/1 **Biedermann Martha (Rudolf) We.** Eg.
Lohrer Walter, Gartenmeister Eg.
Schnell Karl, Polizeiwachtmeister 1.
Körger Hermann, Kaufmann 2.

Zeppelinweg

Benannt nach Graf Ferdinand v. Zeppelin, geb. 1838, Führt von der Oberbettringerstraße südöstlich ins Feld

Linke Seite

1 **Herkommer Karl**, Fabrikant 1.
Gräßle Oswald, Goldschmiedemeister Eg.

3 **Klink Vinzenz**, Dr. phil., Stud.-Rat Eg. u. 1.
Spar Wilhelm, Dipl.-Ing. 1.

5 **Schmidt Gotthilf**, Steuerinspektor Eg.

7 **Knödler Hermann**, Stadtbaumeister Eg.
Winter Julius, Betriebsleiter 1.

9 **Endres Ernst**, Kaufmann Eg. u. 1.

11 **Schürle Hermann** (w. in Amerika)
Dietel Heinz, Dr. med. Eg.
Franz Alfred, Fabrikant 1.

Rechte Seite

4 u. 10 **Fehrle Jakob Wilhelm**, Professor, Bildhauer-Atelier Eg. u. 1.

14 **Möhring Maria**, Ehefrau
Möhring Klemens, Dr. rer. pol., Syndikus Eg. u. 1.

Gewand Ziegelberg

Befindet sich nördlich von der Ziegelwiesenstraße

5 **Schneck Josefine (Gustav)**, Rentn. We. Eg.
Schneck Martha, Verkäuferin Eg.
Werner Georg, Graveur Eg.
Schneck Anna, Rentnerin 1.
Schneck Alfons, Graveur 1.

6 **Hörner Eugen**, Maschinenarbeiter 1.
Zeller Josef, Rentner Eg.
Zeller Friederike, Hausgehilfin Eg.
Hörner Max, Presser Eg.

7 **Stegmaier Pauline (Johannes)**, Steinhauers We. Eg. u. 1.
Stegmaier Bernhard, Steinhauer Eg. u. 1.
Stegmaier Robert, Fasser Eg. u. 1.
Stegmaier Alfred, Steinhauer Eg.
Grimminger Paul, Hammerarbeiter 1.
Stegmaier Karl, Schlosser 2.

13 **Betz Bernhard** sen., Gärtnereibesitzer, Gärtnerei Eg.
Betz Anton, Gärtner Eg.
Betz Bernhard jun., Gärtner Eg.
Betz Wilhelm, Maschinenzeichner 1.
Betz Josef, Zimmermann 1.

15 **Kopp Christian**, Goldarbeiter 1.
Kopp Christian & Co., Schmuckwarenwerkstätte Eg.
Kopp Maria, Polliererin 1.

Farbenschmidt
Hofstatt 5 - Fernruf 2976

Ziegelbergstraße

Führt von der Becherlehenstraße östlich ins Feld

Linke Seite

5 **Netzel Anton**, Kaufmann 1.
Neumüller Wilhelm, Kontrolleur Eg.

7 **Meyer Georg**, Optiker Eg.
Schweinle Paula (August), Fassers We. 1.
Schweinle Erna, Hilfsarbeiterin 1.
Barth Albert, Dreher 2.

9 **Waibel Josef**, Schreinermeister (w. Pfitzerstraße 28)
Waibel Josef jun., Kaufmann und Sägwerksbesitzer 1.
Schuster Otto, Kaufmann 2.

11 **Tröster Christian**, Taubst.-Oberlehrer 1.
Hagenmeyer Emma, Fachlehrerin Eg.

13 **Hüßner Hans Dr.**, Handelsschulrat Eg.
Kustermann Georg, Kaufmann 1.

15 **Baur Anton**, Geschäftsführer Eg. u. 1.
Fischer Alwine, Hausangestellte 1.

17 **Fischer Wilhelm**, Gewerbeschulrat Eg. u. 1.
Sax Helene, Hofrats We. 1.

19/1 **Hieber Anton**, Landesökonomierat Eg.

23 **Schmitt Leo**, Kaufmann 1.
Kronmaier Hans, Kriminalkommissar Eg.

27 **Menrad Josef**, Landmesser Eg.

29 **Stadtgemeinde Schwäb. Gmünd**
Schabel Josef, Landwirt Eg.
Haas Anton, Uhrmacher Eg.
Haas Josef, Sattler und Tapezier Eg.
Haas Albert, städt. Aufseher 1.
Haas Anna, Haustochter 1.
Haas Frida, Polisseuse 1.
Müller Georg, Rentner 2.

31 **Stadtgemeinde Schwäb. Gmünd**
Konrad Franz, Oberbürgermeister Eg. u. 1.

33 **Reichert Theo**, Ingenieur Eg. u. 1.

35 **Fischer Bernhard**, Rechtsanwalt und Notar a. D. (w. Olgastr. 28)
Wagner Johannes, Betriebs-Ing. Eg.
Sigg Georg, Buchdruckerei-Mitinhaber 1.

Rechte Seite

4 **Wolpert Maria**, Privat. 1.

6 **Schirle Konrad**, Mechaniker Eg.
Beschler Johann Georg, Käsemeister Eg.
Kraus Hans, Oberkommissär 1.
Nagel Erwin, Angestellter 1.

14 **Schemminger Fidel**, Zollsekretär Eg.
Deibele Theodor, Rechnungsrat 1.

16 **Geiger Isidor**, Oberlehrer Eg. u. 1.
Geiger Helene, Haustochter Eg. u. 1.
Uhl Otto, Oberwachtmeister, Strafanstalt Gotteszell 1.

Ziegelwiesenstraße

Führt von der Pfitzerstraße der Bahn entlang bis zur Bahnunterführung beim früheren Garnisonlazarett

6—9 **Zahnradfabrik Friedrichshafen AG.**, Zweigwerk Schwäb. Gmünd

6/1 **Stadtgemeinde Schwäb. Gmünd**
Büroräume der Zahnradfabrik Eg. u. 1.

Ziegelgasse

Benannt nach einer Ziegelei, die sich vermutlich hier befand. Führt von der Sebaldstraße in westl. Richtung zur Parlerstraße

Linke Seite

1 **Ruder Johann**, Buchdrucker (wohnt St. Katharina 5)
Hölzel Karl, Monteur 1.

3 **Kübler Eugen** (w. Sebaldstraße 16)
Schuh Josef, Malergeschäft Eg.
Eberle Otto, Eisendreher 1.

5 **Oesterle Georg**, Kübler, Küblerei und Küferei Eg. u. 1.
Burkhardt Eva (Michael) We., Privat. 1.
Lechner Karl, Hilfsarbeiter 2.

\+ Waldstettergasse +

9 **Stütz Alois**, Flaschnermeister, Flaschnerei Eg. u. 1.

11 **Ackermann Johannes**, Rentner 2.
Gerner Josef, Küfermeister, Küferei und Süßmostkelterei Eg. u. 1.
Maurer Katharina We., Privat. 2.

13 **Schik Anton**, Fabrikt., Bijouteriefabrik 2.
Mayer Oscar, Zahntechnikermeister Eg.
Mayer Julius, Rentner Eg.
Schik Josef, Ingenieur 1.
Schik Anna, Haustochter 2.

17 **Eckstein Otto**, Bäckermstr., Bäckerei Eg. u. 1.
Schamberger Marie, Monatsfrau 1.
Müller Martha, Kontoristin 1.
Stütz Josef, Säger 2.

19 **Zimmermann Albert sen.**, Werkmstr., 2.
Zimmermann Albert jun., Schneidermstr. 1.

Rechte Seite

2 **Vogelhund Kreszentia**, Privat. 1.
Nagler Robert, Hilfsarbeiter Eg.
Maier Katharina (Xav.) We., Rentnerin 1.

4 **Siegfried Georg**, Schuhmacher 1.
Schönberger Johannes, Goldarbeiter Eg.
Maier Adolf, Kraftfahrer 2.
Maier Anna, Fabrikarbeiterin 2.

6 **Bickert Lorenz**, Schuhmacher Eg. u. 1.
Kohler Maria (Franz), Tagl. We. Eg.
Scholter Klara, Büroangestellte 2.

\+ Waldstettergasse +

12 **Stirmlinger Josef sen.**, Uhren- und Schmuckwaren-Großhandlung Eg. u. 1.
Stirmlinger Josef jun., Kaufmann 1.
Stirmlinger Marianne, Haustochter 1.
Stirmlinger Auguste, Haustochter 1.

Paradiesstraße +

14 **Balle Xaver**, Holzsägerei Eg.
Balle Hugo, Säger 1.
Balle Hermann, Glasschleifer 1.
Balle Max, Maschinist 1.
Balle Xaver, Sägmaschinenbesitzer 1.

18 **Braun Karl**, Graveur 2.
Deibele Eugen, Stahlgraveurmeister Eg.
Deibele Anna, Verkäuferin Eg.
Deibele Walter, Mechaniker Eg.
Hirner Marie (Johs.) We., Manufakturwarengeschäft 1.
Hirner Maria, Haustochter 1.
Hirner Eugen, Goldschmiede-Werkstätte 2.

Nachträge

JOH. BUHL

EISEN- UND METALLHANDLUNG

Gegründet 1829 **Fernruf 2141 und 2142** **Marktplatz 9**

Abteilung Grobeisen:

I- und U-Träger, Stabeisen, Bleche, Röhren, Schrauben, Draht, Drahtgeflechte, Herde, Ofen

Abteilung Kleineisen:

Bau- und Möbelbeschläge, Werkzeuge aller Art, Fittings, Armaturen, Stifte, Gabeln, Sensen, landwirtschaftliche Geräte

Abteilung Haus- und Küchengeräte:

Email-, Aluminium-, Stahl- und verzinkte Blechgeschirre, Holzwaren, Bestecke, Lackierwaren, Haushaltungsmaschinen, Eisenmöbel

Abteilung sanitäre Apparate:

Badewannen, Badeöfen, Waschkessel, Waschmaschinen Klosetts, Waschtische, Ausgußbecken, Kanalisation

Abteilung Autogen:

Schweiß-, Schneid- und Lötapparate, sowie sämtliche Zusatz-Materialien

Abteilung Bijouteriewerkzeuge und Metalle:

Sämtliche Maschinen, Werkzeuge und Bedarfsartikel für die Gold-, Silber-, Uhren- und Schmuckwarenindustrie

Metalle aller Art

wie Messing „Fabrikat Wielandwerke", Kupfer, Alpacca, Tombak, Zink, Zinn, Blei, Kadmium, Lote aller Art

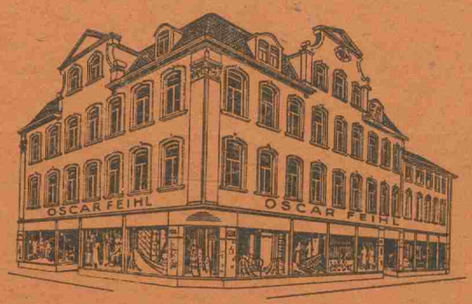

Damenbekleidung	Damenputz
Kleiderstoffe	Modewaren
Damenwäsche	Herrenartikel
Strümpfe	Handschuhe
Gardinen	Teppiche
Betten	Kleinmöbel
Haushaltwaren	Lederwaren
Geschenkartikel	Spielwaren

OSCAR FEIHL

DAS HAUS FÜR ALLE

Schwäbisch Gmünd

Bocksgasse 29

Einwohner und Firmen der Stadt Gmünd

in alphabetischer Reihenfolge

Behörden, öffentliche Anstalten, Vereine usw. sind vollständig nur im 4. Teil aufgenommen.
Die im Handelsregister eingetragenen Firmen sind im Anschluß an das Gewerbeverzeichnis besonders aufgeführt.

In der alphabetischen Reihenfolge der Namen sind die Umlaute ä, ö, ü wie ae, oe und ue behandelt.
Es steht also ä zwischen ad und af, ö zwischen od und of, ü zwischen ud und uf.
J (i) und J (j) sind als zwei verschiedene Buchstaben behandelt.

☎ = Fernruf, ✉ = Postscheck-Konto, GK = Giro-Konto bei der Kreissparkasse.

Anmerkung: Das Einwohnerverzeichnis kam nach dem Straßenverzeichnis in Druck und wurde bis zur Drucklegung nach angemeldeten Aenderungen bis zuletzt ergänzt, weshalb hier Ergänzungen und Richtigstellungen enthalten sind, die im Straßenverzeichnis nicht berücksichtigt werden konnten.

A

Aachener und Münchener Feuerversf.-Gesellsch. Stuttg., Vertr. Schwab Aug., Kornhausstr. 1
Abel Fritz, Mechaniker, Schreinerstr. 4
Abele Alfred, Kaufmann, Kaspar-Vogt-Str. 1
— Alfons, Hilfsarbeiter, vord. Schmidg. 48
— Alois, Hausmeister i. R., Freudental 24
— Alois, Hausmeister, Hauffstr. 6
— Anna, Hilfsarbeiterin, Charlottenstr. 14
— Anton, Eisendreher, Gew. Klarenberg 3
— Anton, Kraftfahrer, Ludendorffstr. 70
— Anton, Schreiner, Bischof-Keppler-Str. 8/1
— August, Schleifer, Lederg. 53
— Beta, Buchhalterin, Horst-Wessel-Str. 26
— Christine (Eugen), Sattlermeisters We., Privat., Horst-Wessel-Str. 26
— Elise, Haustochter, Kaspar-Vogt-Str. 1
— Emilie, Hilfsarbeiterin, Charlottenstr. 14
— Emma (Bernhard), Kürschn. We., Heugenstr. 6
— Franz, Ziseleur, Saarstr. 9
— Friedrich, Gärtner, Kaspar-Vogt-Str. 1
— Georg, Gärtner, Kaspar-Vogt-Str. 1, ☎ 2579
— Georg, Schreiner, Kornhausstr. 19
— Jakob, Fabrikarbeiter, Schießtalstr. 3
— Johannes, Prokurist, Karlstr. 47
— Johannes, Rentner, Buchstr. 55
— Josef, Ringmacher, Kalter Markt 21
— Josefine (Aug.), Bauführers We., Pfitzerstr. 11
— Karl, Krankenwärter, Marktpl. 37
— Kreszentia, Rentnerin, Weißensteinerstr. 56
— Luise We., Friedhofgärtnerei, vord. Schmidgasse 64, Wohnung Kaspar-Vogt-Str. 1, ☎ 2579, GK 2818
— Marie, Rentnerin, Gutenbergstr. 4
— Paula, Haushälterin, Klarenbergstr. 25
— Roman, Silberarbeiter, Pfennigmühle 7
Abele Rosa, Polisseuse, Heugenstr. 6
— Ruth, Haustochter, Kaspar-Vogt-Str. 1
— Theresia, Haustochter, Horst-Wessel-Str. 26
— Wilhelm, Kassenbote, Lederg. 27
— Wilhelm, Rentner, Wildeck 9
— Xaver, Taglöhner, Lorcherstr. 64
Aberle Johannes, Steinhauer, Gew. Becherlehen 4
Abler Eugen, Polizeiwachtmstr., Mutlangerstr. 11
Ackermann Gottlob jun., Hilfsarb., Honiggasse 2
— Gottlob sen., Rentner, Honiggasse 2
— Hedwig, Hilfsarbeiterin, Waldstetterg. 20
— Hermann, Sattler, Waldstetterg. 20
— Hyazinth, Schreiner, Kalter Markt 32
— H., Korsettmaßgesch., Inh. Ackermann Wilhelmine, Kalter Markt 32, GK 2724
— Johannes, Rentner, Ziegelg. 11
— Karl, Schuhmacher, Hohenstaufenstr. 1/2
— Titus, Gießer, Mohrengäßle 3
Ade Elise, Kontoristin, Lederg. 26
— Georg, Werkmeister, Friedrichstr. 11
— Irmgard, Zeichenlehrerin, Buchstr. 89
— Mathilde, Pensionärin, Bocksg. 20
— Otto, Generalvertreter, Buchstr. 89, ☎ 2858, GK 2386
Adelsberger Anton, Schneidermstr., Mauchstr. 1
— Otto, Mechaniker, Mauchstr. 1
„Adler", Hotel, Inh. Schmid Josef, Küchenmstr., Bocksg. 15, ☎ 2415, GK 2329
Adrion Friederike, Diakonissin, Gemeindehausstr. 7
Aeschelmann Gustav, Hauptl., Bernhardusstr. 8
Ahr Barbara (Georg), Goldarb. We., Weißensteinerstr. 127
— Berta, Perlstrickerin, Weißensteinerstr. 127
Ahrens Maria (Franz), Baurats We., Karlstr. 45, ☎ 2722

Karosseriebau H. GAUPP Ludendorffstr. 54 Fernruf 2053

★Trinkt Engelbräu★
Tel. 2289 (Kübele) Tel. 2289

Aich Alwine, Hilfsarbeiterin, Skagerrakpl. 6
— Carl, Kaufmann, Parlerstr. 47
— Christine (Hrch.), Metalldrückers We., Becherlehenstr. 25
— Emil, Fasser, Gew. Nepperberg 14
— Hans, Silberwarenfabrik, Lebensmittelgesch., Paradiesstr. 1, ☎ 2169, ✉ 34969
— Heinrich, Fasser, Honiggasse 24
— Heinrich, Metalldrückermstr., Mohrengäßle 4
— Hermann, Metalldrücker, Becherlehenstr. 16
— Josef, Privat., Parlerstr. 47
— Karl, Mechaniker, Rechbergstr. 28
— Rosa, Polisseuse, Becherlehenstr. 25

Aichele Karl Clemens, Werkführer, Adolf-Hitler-Platz 3

Aierle Ludwig, Rentner, Gew. Straßdorferbg. 22
— Rob., Kfm., Gew. Straßdorferbg. 22, GK 1530

Albrecht Albert, Fasser, Haydnstr. 5
— August, Gürtler, Nepperbergstr. 8
— Franz, Goldschmied, Hohenstaufenstr. 3
— Franziska (Max), Optik. We., Klarenbergstr. 87
— Hermann, Schleifer, Hohenstaufenstr. 3
— Hugo, Hilfshauswart, Lindacherstr. 43
— Johanna (Max), Schleif. We., Gew. Kiesäcker 3
— Johannes, Fasser, Hohenstaufenstr. 3
— Karl, Eisendreher, Klarenbergstr. 87
— Karl, Rentner, Klarenbergstr. 32
— Karl, Ringmacher, Turmgasse 20
— Klara, Rentnerin, Buchstr. 19/1
— Luise (Josef), Goldschm. We., Kornhausstr. 31
— Maria, Haustochter, Klarenbergstr. 87
— Maria, Korsettnäherin, Hohenstaufenstr. 3
— Maria, Polisseuse, Klarenbergstr. 32
— Ulrich, Optiker, Klarenbergstr. 32
— Wilhelmine, Näherin, Klarenbergstr. 87

Allgayer Berta, Hausdame, Königsturmstr. 14

Allgemeine Ortskrankenkasse, Königsturmstr. 13/1 ☎ 2220, ✉ 7606, GK 33

Allianz u. Stuttg. Verein Vers.-Ges. AG. und Allianz u. Stuttg. Lebensvers. AG., Bez.-Dir. A. Nutz, Olgastr. 78, ☎ 2393, Gen.-Ag. Egid Weickmann, Ludendorffstr. 48, ☎ 2520

Allmendinger Friedr., Gewerbeschuldirektor a. D., Weißensteinerstr. 24/1, GK 2390
— Elisabeth, Haustochter, Weißensteinerstr. 24/1
— Johanna, Privat., Weißensteinerstr. 24/1

Alt Wilhelm, Drogist, Haydnstr. 19

Altenberger Alois, Müller, Gew. Freimühle 1 b

Altstaetter Franz, Laboratorium, Gew. Straßdorferberg 21, ☎ 2387

Altinger E., Gemeinschaftspfl., Gew. Taubental 1

Altschüler GmbH., Schuhhaus, Marktpl. 29

Aluminiumwerk Maulbronn, W. & W. Schenk, Werk Schwäb. Gmünd, Leichtmetallgießerei, Lorcherstr. 111-115, ☎ 2643 u. 2644, ✉ 10713

Amann Bernhard, Graveur, Gutenbergstr. 21
— Julius, Maschinenarbeiter, Schießtalstr. 17

Ammann Emil, Bausekretär, Siedlungsweg 5

Amon Friedrich, Dienstknecht, hint. Schmidg. 69

Ammon Hermann, Stahlgraveur, Heugenstr. 20
— Matthäus, Kettenmacher, Bergstr. 13
— Regina (Ludwig), Schleifers We., Bergstr. 13
— Rosa, Haushälterin, Wetzgauerstr. 12
— Thekla, Hausgehilfin, ob. Zeiselbergstr. 15

Amos Anna, Privat., Schreinerstr. 4
— Karl, Silberarbeiter, Straßdorferstr. 23
— Maria (Karl), Graveurs We., Schreinerstr. 4
— Katharina (Karl) We., Privat., Buchstr. 55

Amt für Volksgesundheit, Verwaltungsstelle 8, Remsstr. 35

Amtmann Emma (Gustav), Gürtlers We., Rechbergstr. 32/1

Amtsanwaltschaft, Olgastr. 21, ☎ 2444/45

Amtsgericht, Olgastr. 21, ☎ 2444/45

Amtsgerichtsgefängnis, Olgastr. 21 a

Andris Gertrud, Geschäftsführerin, Bocksg. 37

Anerbengericht, Olgastr. 21, ☎ 2444/45

Anger Josef, Eisenbahnbeamter a. D., Ackerg. 12

Angstenberger August, Bauinspektor, Lindenfirststraße 28/1, GK 141
— Bruno, Diplom-Ing., Gemeindehausstr. 12, ☎ 2719
— Franz, Obersekretär, Goethestr. 11, GK 2858
— Frida, Verkäuferin, Schlachthausstr. 2
— Helene, Verkäuferin, Schlachthausstr. 2
— Karl, Kaufmann, Vogelhofstr. 38
— Lina, Schreibgeh., Schlachthausstr. 2, GK 3380
— Lorenz, Goldarbeiter, Schlachthausstr. 2
— Lorenz, Reg.-Baumeister a. D., Bachstr. 10
— Maria, Verkäuferin, Schlachthausstr. 2
— Maria, Haustochter, Lindenfirststr. 28/1
— Max, Kaufmann, Lindenfirststr. 28/1

Apfelbach Lina, Köchin, Gew. Taubental 1

„Apostel", Schankwirtschaft, Inh. Bonnet Franz, Rechbergstr. 21

Mohren-Apotheke Apotheker Guido Prütz Marktplatz 25
Fernruf 2088 GK 2271 Postscheck 19807

App Bernhard, Goldschmied, Rappenstr. 8/1
— Eugen, Etuismacher, Lederg. 65
— Gottfried, Zurichter, Kalter Markt 13
— Josefine (Alois), Goldarbeiters We., Bernhardusstr. 18/1
— Paul, Silberschmied, Gutenbergstr. 34
— Reinhold, Mechaniker, Rappenstr. 8/1
— Thekla, Büglerin, Bernhardusstr. 18/1
— Theresia, Kontoristin, Lederg. 65
— Vinzenz, Stahlgraveur, Lederg. 65

Appenzeller Anna (Gottfr.), Schuhmachers We., Hospitalg. 10
— Julius, Polizeisekr. a. D., Vertretungen, Versich., vord. Schmidg. 52, ☎ 2960, GK 818

Aprich Wilhelm, Lagerarbeiter, Nepperbergstr. 14

Apprich Hans, Silberschmied, Wilhelmstr. 27

Arbeitsamt, Asylstr. 4, ☎ 2358/59, ✉ 10493

Arbeitsgem. d. Ber.-Krankenk. f. Kfmsgeh. und weibl. Angest., Verw.-St. Gmünd, Remsstr. 35

Arbeitsgemeinschaft des Gmünder Edelmetallgewerbes in d. Wirtschaftsgruppe Metallwaren, Kapuzinerg. 4, ☎ 2105, ✉ 3866

Arbeitsgericht, Geschäftst., Olgastr. 21, ☎ 2444/45

Arbeitsschule St. Loreto, Wildeck 2, ☎ 2829

Arnholdt Patriz, Kaufmann, Schlageterweg 1

Farbenschmidt
Hofstatt 5 - Fernruf 2976

Arnold Albert, Kathol. Kirchenpfleger, Münsterplatz 3, ☎ 2570
— Anna (Josef), Silberarb. We., Gew. St. Katharina 1
— Anna (Josef), Rentn. We., St. Katharina 1
— Elise (Albert), Kaufm. We., Lorcherstr. 22
— Franz, Hammerarbeiter, Münsterpl. 2
— Gretel (Richard), Kaufm. We., Lorcherstr. 22
— Jakob, Postfacharbeiter, Becherlehenstr. 7
— Johannes, Silberschmied, Beethovenstr. 14
— Johannes, Silberarbeiter, Gew. Kiesäcker 3
— Josef, Schneider, Moltkestr. 17
— Josef, Schuhmachermstr., Maß- u. Reparaturgeschäft, Klarenbergstr. 27/1
— Karl, Vertreter, Gutenbergstr. 5
— Otto, Silberarbeiter, Beethovenstr. 14
— Paul, Oberfeldwebel, Buchstr. 35

Arold Leonh., Schriftsetzer, Weißensteinerstr. 100

Ascher Franz, Graveur, Rappenstr. 4
— Hermann, Elektromonteur, Rappenstr. 8
— Katharina (Johann), Hausmeisters We., Schillerstr. 12
— Klara, Kontoristin, Straßdorferstr. 17
— Theresia (Martin), Feingießers We., Straßdorferstr. 17

Aschmann Heinrich, Werkmeister, Olgastr. 44

Aßfalg Anna (Josef), Schreiners We., Rinderbachergasse 2

Attinger Konrad, Gewerbeschulassessor, Königsturmstr. 27, GK 1211

Auchter Alfons, Schlosser, Klarenbergstr. 12

Auerhammer Karl, Rentner, Bocksg. 6

Aufbewahrungsraum für Feuerlöschgeräte, Sebaldstr. 28

Augenstein Heinrich, Werkzeughandlung, Bocksgasse 16, Wohnung Skagerrakplatz 4, ☎ 2056

Aupperle Friederike, Privat., Lindacherstr. 21, GK 653
— Hermann, Buchhandlung, Lindacherstr. 21, GK 2348

Autofahrschule E. Kühnle, Ingenieur, Mühlbergle 9, Wohnung Karlstr. 61, ☎ 2522

B

Bach Michael, Fabrikarbeiter, Lederg. 38

Bachleitner Johann, Müller, Gew. Freimühle 1b

Bachmaier Helene, Kanzleigehilfin, Olgastr. 57/1
— Julie, Haustochter, Olgastr. 57/1
— Robert, Zeichner, Olgastr. 57/1

Bachofer Heinrich, Walzer, Rechbergstr. 13
— Josefine (Gustav), Steinschleifers We., Mühlbergle 12
— Gustav, Taglöhner, Schießtalstr. 15
— Sofie, Hilfsarbeiterin, Gew. Hirtenbühl 2

Badeanstalt, Stadtbad, Horst-Wessel-Str. 18, ☎ 2341 (Anzeige Karton 6 Rückseite)

Bader Alois, Kettenmacher, Ludendorffstr. 38
— Alois, Reichsangestellter, Hauffstr. 3
— Alois, Werkmeister, Ackerg. 11
— Aug. J., Kaufm. Vertr. St. Deutscher Ring Vers., Remsstr. 20, GK 949 und 1747
— Bernhard, Kaufm., Paradiesstr. 1
— Bernhard jun., Fasser, Hohenstaufenstr. 1
— Bernhard sen., Graveur, Hohenstaufenstr. 1
— Bernhard, Studentenartikelgeschäft, Inh. Bader Bernhard sen., Hohenstaufenstr. 1, ☎ 312 89, GK 2063
— Berta, Haustochter, Ackerg. 11
— Emil, Graveur, Hohenstaufenstr. 1
— Erich, Mechaniker, Schlachthausstr. 6
— Helene, Haustochter, Pfitzerstr. 9
— Helene (Felix), Reallehrers We., Olgastr. 80
— Helene, Polisseuse, Gutenbergstr. 7
— Johanna, Damenschneiderin, Ackerg. 11
— Johanna, Packerin, Becherlehenstr. 31
— Johannes, Galvaniseur, Becherlehenstr. 31
— Josef, Kassengehilfe, Gutenbergstr. 7, GK 3442
— Josef, Maschinenarbeit., Gew. Becherlehen 10
— Karl, Graveur, Ludendorffstr. 60
— Karl, Metalldrücker, Engelg. 1
— Maria, Hausfrau, Straßdorferstr. 8
— Martha, Damenschneiderin, Ludendorffstr. 38
— Martha, Privat., Rinderbachergasse 31
— Paula, Kontoristin, Ackerg. 11
— Katharina, Obst- und Gemüsehändlerin, Kronengäßle 7
— Ursula (Melchior), Kettenmachers We., Schlachthausstr. 6
— Paula, Papier- u. Schreibwaren, Rinderbachergasse 52
— Pauline (Daniel), Privat. We., Pfitzerstr. 9
— Wilhelm, Buchbindermstr., Buchbinderei, Rinderbachergasse 52

„Badische Grenze", Schankwirtschaft, Inh. Wagenblast Josefine We., Lederg. 55

Badstübner Elisabeth, Forstmeisters We., ob. Zeiselbergstr. 15

Bächle Hans, Gewerbelehrer u. Ingenieur, Königsturmstr. 22, GK 2912

Bächtold Karl, Fasserwerkstätte f. feine Juwelen, Buchstr. 22
— Karl jun., Fasser, Buchstr. 22
— Klara, Kontoristin, Kaspar-Vogt-Str. 5
— Mina (Karl), Fassers We., Buchstr. 22
— Robert, Fasser, Buchstr. 22
— Wilhelm, Fasser, Kaspar-Vogt-Str. 5

Bähner Josef, Dreher, Gew. Klosterhalde 1

Baer Adolf, Werkführer, Erhardstr. 26
— Otto, Dachdeckermeister, Inh. d. Fa. Thomas Baer, Weißensteinerstr. 11, ☎ 2269
— Thomas, Inh. Otto Baer, Dachdeckungs- und Asphaltgeschäft, Weißensteinerstr. 11, ☎ 2269, GK 205 (Siehe Fußleisten)

Bär Friedrich, Zollsekretär, kl. Leutzestr. 4
— Karl, Zeichner, Weißensteinerstr. 63/1 GK 1812

Otto Baer Dachdeckermeister Weißensteinerstraße 11 Fernruf 2269
Dachdeckungs- u. Asphaltgeschäft, Blitzschutzanlagen

Bärr Charlotte, Haust., Weißensteinerstr. 72/3
— Gotthold, Kaufmann, Weißensteinerstr. 72/3

Bäuerle Anton, Mesner, Ludendorffstr. 67
Tragetücher f. Krankenbeförderung, Luftschutz usw., Ludendorffstr. 67, ☎ 23881, GK 1722
— Hilde, Polierin, Nikolausg. 10
Bäuerle Hieronymus, Rohprodukte, Klarenbergstraße 46, ☎ 2005, GK 2574
— Johann, Privat., Klarenbergstr. 46, ☎ 2005, GK 2952
„Bäuerle", Schankwirtschaft, Inh. Bäuerle Joh., Optiker, Weißensteinerstr. 63
— Johannes, Wagner, Pfeifergäßle 10
— Josef, Hilfsarbeiter, Pfeifergäßle 10
— Karl, Fasser, Nikolausg. 10
— Karl jun., Architekt, Nikolausg. 10
— Luise, Inh. d. Fa. Jacob Bäuerle, Edelsteinschleiferei u. -Handlung, unt. Zeiselbergstr. 19, ☎ 2181, ☎ 11487, GK 525
— Magdalene (Christian), Schlossers We., Kaspar-Vogt-Str. 5
— Mathilde, Vertr. f. Laichinger Leinen, Reuff-Woll-Lager, Ludendorffstr. 67, ☎ 23881, GK 1722
Bäuerle Melchior, Zimmergeschäft, Inh. Thamm Jul. sen., Becherlehenstr. 14, ☎ 2378, GK 1595
— Paul, Ladeschaffner, Straßdorferstr. 6
— Wolfgang, Kaufmann, unt. Zeiselbergstr. 19

Bäurle Karl, Kaufmann, Karlstr. 38
— Lydia, Kinderschwester, Gemeindehausstr. 7

Bäyerle Hermann, Krankenpfl., Katharinenstr. 9

Bahnhof-Hotel, Bes. Braig Jos., Bahnhofstr. 12, ☎ 2133

Bahnmeisterei, Büro, Adolf-Hitler-Platz 5/6, ☎ 2027

Baier Fritz, Former, Kornhausstr. 21

Bald Wilhelm, Bezirkszollkommissar, Karlstr. 26

Balle Hermann, Glasschleifer, Ziegelg. 14
— Hugo, Säger, Ziegelg. 14
— Josef, Bauunternehmer, unt. Zeiselbergstr. 33, ☎ 2894, GK 2967
— Josef, Postassistent a. D., Lederg. 48
— Karl, Eisendreher, Hasenhaldestr. 23
— Karl, Holzsägerei, Türlensteg 26
— Oskar, Mechaniker, Hasenhaldestr. 23
— Xaver, Sägmaschinenbesitzer, Ziegelg. 14

Balluff Franz, Betriebsleiter, Oberbettringerstraße 13

Bammert Theresia, Hausgeh., Katharinenstr. 16

Banhardt Otto, Verwaltungssekretär, Lindenfirststr. 29, GK 665

Banholzer Heinrich, Oberlehrer a. D., unt. Zeiselbergstr. 20
— Josef, Oberlehrer, unt. Zeiselbergstr. 20

Bantel Albert, Metzgermeister, Metzgerei, Freudental 12, ☎ 2873

Banzhaf Johanna, Handarbeitslehrerin, Weißensteinerstraße 3
— Marie, Privat., Weißensteinerstr. 3

Bareis Bernhard, Former, Kaffeebergweg 27
— Jakob, Reisender, Buchstr. 91, ☎ 2456, GK 2727
— Katharina, Rentnerin, Kaffeebergweg 27

Bareiß Adolf, Fabrikant, Mühlbergle 3, ☎ 2619
— Heinrich, Fabrikant, Mühlbergle 3, ☎ 2619
— Hermann, Handlungsbevollmächtigter, Silcherstr. 16
— Jakob, Hilfsarbeiter, Beethovenstr. 8
Bareiß & Stegmaier, Etuis- u. Holzkastenfabrik, Bildereinrahmung, Inh. Adolf und Heinrich Bareiß, Mühlbergle 3, ☎ 2619, ☎ 160 37

Barth Albert, Dreher, Ziegelbergstr. 7
— Albert sen., Metallschleifer, Becherlehenstr. 16
— Andreas, Rentamtmann a. D., Erhardstr. 12, GK 3140
— Anna, Näherin, Mutlangerstr. 13
— Anton, Schmelzer, Horst-Wessel-Str. 1
— Berta, Haustochter, Rechbergstr. 30
— Elisabeth, Musiklehrerin, Erhardstr. 12
— Emil, Kaufmann, Lebensmittelhandlung, Rechbergstr. 30, ☎ 2429, GK 118
— Emilie, Hausgehilfin, Marktpl. 2
— Franz, Zeichner, Buchstr. 42
Barth Georg, Baumeister, Baugeschäft, Wilhelmstraße 36 u. 41, ☎ 2789, GK 452
— Gertrud, Haustochter, Erhardstr. 12
— Jakob, Postfacharbeiter, Sebaldstr. 3
— Johann, Polizeihauptwachtmeister, Hasenhaldestr. 16, GK 3247
— Johann, Rentner, Rechbergstr. 30
— Johanna (Robert) We., Schuhmacherei und Schuhwarenhandlg., Kapuzinerg. 6, GK 929
— Karl, Kreisamtsleiter d. NSV, Parlerstr. 17, ☎ 2341 (340)
— Karl, Rangieraufseher, Erhardstr. 17
— Karl, Rangierer, Lorcherstr. 12
— Konrad, Hilfsarbeiter, hint. Schmidg. 59
— Maria (Jakob), Landw. We., Buchstr. 38
— Maria, Damenschneidergeschäft, Kapuzinerg. 3
— Maria, Kontoristin, Becherlehenstr. 16
— Maria, Pensionärin, Bocksg. 20
— Maria (Stefan), Revierförsters We., Hospitalgasse 18, GK 1773
— Paula, Haustochter, Kapuzinerg. 3
— Paula, Hilfsarbeiterin, hint. Schmidg. 29
— Wilhelm, Etuismacher, Becherlehenstr. 16

Bartlme Hedwig, Haushälterin, Silcherstr. 7
— Josef, Gewerbeschulrat, Silcherstr. 7, GK 2146

Barwig Helmut, Friseur, Mutlangerstr. 28
— Karl, Fachlehrer a. D., Mutlangerstr. 28

Basler Feuerversicherungs-Gesellschaft, Vertreter Bernhard Mangold, Becherlehenstr. 12

Baß Hans, Pol.-Büro-Assist., Schapplachhalde 10

Baßler Josefine, Kontoristin, vord. Schmidg. 27
— Maria, Kontoristin, vord. Schmidg. 27

Batzill Heinrich, Oberlehrer a. D., Ludendorffstraße 52, GK 3277

Bauch Franz, Hamburger Kaffeelager, Niederlage Thams & Garfs, Marktpl. 24, Wohnung Lederg. 4, ☎ 2962

Baudenbacher Fanny (Alois), Land- und Gastwirts We., Gew. Kleine Schweiz 1

Bauder Erwin, Angestellter, Imhofstr. 4
— Johannes, Rentner, Turmgasse 19
— Karl, Schneider, Gutenbergstr. 8
— Oskar, Kabinettmstr., Gew. Straßdorferbg. 25
— Wilhelm, Hausmeister, Münsterpl. 15

Schuhhaus Baumann
Fernruf 2202 * Lederg. 3

Baudrexel Anna, Hausgehilfin, Milchgasse 12

Bauer Albert, Schneider, Aalenerstr. 28
— Anna, Polisseuse, Honiggasse 29
— August, Fasser, Sebaldstr. 26
— Barbara We., Rentnerin, Gustloffweg 6
— Christian, Wachszieher, Saarstr. 4
— Emil, Fabrikt., Oberbettringerstr. 76, ☎ 2707
— Erwin, Kaufmann, Lindacherstr. 35
— Eugen, Hilfsarbeiter, Waldstetterg. 5
— Eugen, Kaufmann, Baldungstr. 3, ☎ 2314
— Georg, Lagermeister i. R., Lindacherstr. 43
— Georg, Vorarbeiter, Paradiesstr. 22
— Gertrud, Haustochter, Gew. Nepperberg 4
— Gotthilf, Schreiner, Lederg. 42
— Hanns, Fach-Kaufmann, Charlottenstr. 5
— Helene, Privat., Oberbettringerstr. 76, ☎ 2707
— Hermann, Fabrikt., Lindenfirststr. 30, ☎ 2918

Bauer Hermann KG.

(Inh. Karl Bauer, Hermann Bauer jun. und Hermann Weingärtner), ✉ 6976, GK 524
Silberwarenfabrik, Baldungstr. 5, ☎ 2314,
Etuisfabrik und Spezialfabrik für Besteckeinbau, Imhofstr. 3, ☎ 2314,
Werkkunst-Kleinmöbel-Fabrik, Rinderbachergasse 6, ☎ 2495

— Hugo, Rentner, Radgäßchen 1
— Johann, Gerichtsvollzieher, Möhlerstr. 1, ✉ 21086, GK 1457

Bauer Johann Ph. & Co., Kohlenhandlung
Sebaldstraße 13 Fernruf 2790 Postscheck 10447 GK 1603

— Johann, Kohlenhändler, Paradiesstr. 22
— Josef, Hausmeister, Goethestr. 45
— Irene, Haustochter, Gew. Nepperberg 4
— Karl, Fabrikant, Gew. Nepperberg 4, ☎ 2385
— Karl, Mechaniker, Haeselerweg 20
— Karl, Schleifer, Radgäßchen 1
— Maria, Polisseuse, Radgäßchen 1
— Marie, Kassiererin, Lederg. 42
— Otto, Feldwebel, Rechbergstr. 5
— Rosine, Rentnerin, Marktpl. 27
— Ruth, Haustochter, Lindacherstr. 43
— Theodor, Oberrechnungsrat, Rechbergstr. 47, GK 1371
— Theodor, Wachtmeister, Lindacherstr. 37
— Wilhelm, Leutzestr. 23

Bauerfeld Maria (Eduard), Telegraphenobersekretärs We., Schillerstr. 10

Bauknecht Fritz, Presser, Wilhelmstr. 31
— Maria, Verkäuferin, Wilhelmstr. 31
— Wilhelm, Graveurmeister, Wilhelmstr. 31

Baum Afra (Josef), Taglöhners We., Lederg. 30
— Konrad, Inh. Hedwig Wohlfahrt We., Drogerie, Kapuzinerg. 2, ☎ 2125, ✉ 3923, GK 2407 (Anzeige Karton 7 Rückseite)
— Maria (Aug.), Schreiners We., Lorcherstr. 55/2

Baumgärtner Karl, Versteigerer, An- u. Verkauf, Kalter Markt 26

Baumann Christian, KG., Schuhhaus, Lederg. 3, ☎ 2202, ✉ 3854
— Leo, Härter, Haeselerweg 2
— Otto, Prokurist, Kaffeebergweg 11, ☎ 2202
— Schuhhaus, Inh. Otto Baumann, Lederg. 3, ☎ 2202, ✉ 443 67, GK 914 (S. Kopfleisten)

Baumeister Lorenz, Pfarrer a. D., Schlachthausstraße 2

Baumer Otto, Kaufmann, Fischerg. 6

Baumhauer Alfons, Mechaniker, Rosensteinstr. 3
— Alois, Uhlandstr. 1, GK 3218
— Anton, Postschaffner a. D., Nikolausg. 7
— August, Bau-Ing., Architektur-Büro, M. d. R. d. b. K., Lorcherstr. 11 ☎ 2625, GK 1685
— August, Kaufmann, Silcherstr. 10 GK 946
— Benedikt, Goldarbeiter, Pfeifergäßle 26
— Elisabeth, Privat., Klarenbergstr. 39/1
— Emerentia, Näherin, Freudental 16
— Emil, Schlosser, Lindenfirststr. 2/1
— Franziska (Adam), Weißputzers We., Freudental 16
— Josef, Friseurmeister, Rappenstr. 2
— Josef, Herren- u. Damensalon, Klarenbergstraße 46
— Karl, Goldschmied, Goldschmiede-Werkstätte, Franziskanerg. 18, GK 927
— Katharina (Josef), Goldarbeiters We., Bischof-Keppler-Str. 10
— Klemens, Elektromechaniker, Asylstr. 2
— Luise (August), Steuersekretärs We., Lindenfirststr. 2/1
— Maria, Ehefrau, Klarenbergstr. 39/1
— Maria, Packerin, Nikolausg. 7
— Otto, Friseur, Rappenstr. 2
— Reinhold, Fasser, Rosensteinstr. 3
— Rosina (Albert), Rentners We., Bergstr. 19
— Theresia, Kontoristin, Lindenfirststr. 2/1

Baur Albert, Maschinenschleifer, Türlensteg 31
— Alfons, Oberreallehrer, Oberbettringerstr. 57 GK 382
— Amalie, Haustochter, hint. Schmidg. 47
— Anna, Haustochter, Rinderbachergasse 26
— Anna, Haustochter, Türlensteg 27
— Anna (Karl), Obersteuersekretärs We., Horst-Wessel-Str. 2
— Anne, Damenschneiderin, hint. Schmidg. 35
— Anton, Geschäftsführer, Ziegelbergstr. 15, ☎ 2135, GK 2774
— Anton, Goldarbeiter u. Mesner, Schulstr. 5
— Anton, Uhrmacher, Lindenfirststr. 36, GK 658
— August, Mechaniker, hint. Schmidg. 47
— Carl, Kaufmann, Vertr. d. Magdeb. Feuer-Vers.-Ges., hint. Schmidg. 47
— Emil, Goldschmied, Bocksg. 17
— Erich, Aufwärter, Bocksg. 17
— Fritz, Kaufmann, Rinderbachergasse 26
— Gabriele, Haustochter, Oberbettringerstr. 57
— Georg, Küfermeister, Weinhandlg. u. Küferei, Rinderbachergasse 12, ☎ 2725, GK 1237
— Georg, Küferei u. Mostereigebäude, Rinderbachergasse 12a
— Hedwig, Haustochter, Heugenstr. 19/1
— Heinrich, Bäckermstr., Bäckerei, Rinderbachergasse 26, GK 2122
— Helene, Hausgehilfin, unt. Zeiselbergstr. 9

★Trinkt Engelbräu★
Tel. 2289 (Kübele) Tel. 2289

Baur Hermann, Hilfsarb., Mutlangerstr. 22
— Hugo, Goldschmied, Postg. 5
— Josef, Fineur, Weißensteinerstr. 25

Baur Josef, Werkzeughandlung,
Inh. Roman Baur, hint. Schmidg. 47,
☎ 2597, ✉ 33199, GK 51
— Karl, Buchhalter, Parlerstr. 37
— Karl, Eisendreher, Straßdorferstr. 16
— Karl, Stahlgraveur, Heugenstr. 19/1
— Klara, Haustochter, Türlensteg 31
— Klara, Kontoristin, Franziskanerg. 6
— Klara, Verkäuferin, Mutlangerstr. 22
— Maria (Jos.), Silberarb. We., Heugenstr. 19/1
— Martha, Zuschneiderin, hint. Schmidg. 35
— Mathilde, Privat., Erhardstr. 28
— Max, Bäckermeister, Rinderbachergasse 26
— Pauline, Kontoristin, Schulstr. 5
— Robert, Kaufmann, Rappenstr. 8/1
— Roman, Werkzeughändler, Inh. d. Fa. Josef Baur, hint. Schmidg. 47, ☎ 2597
— Rosa (Moritz), Hausmeisters We., Wildeck 5
— Rudolf, Kaufmann, Weißensteinerstr. 25
— Theresia (Wilhelm), Kaufmanns We., hint. Schmidg. 35
— Theresia, Kontoristin, hint. Schmidg. 35
— Viktor, Graveur, Straßdorferstr. 10

Bausch Lina, Weißzeugnäherin, Lessingstr. 7

Bauser Valentin, Textilwaren, Am Stadtgarten 3
✉ 30370, GK 1026

Bay Else, Damenschneiderin, Klarenbergstr. 3
— Karl jun., Automechaniker, Klarenbergstr. 3
— Karl sen., Hilfsarbeiter, Klarenbergstr. 3
— Marie, Hausgehilfin, Ludendorffstr. 30

Bayer Anna, Haustochter, Becherlehenstr. 23
— David, Unteroffizier, Herlikoferstr. 7
— Elsa, Postassistentin, Bergstr. 8/1
— Karl, Prokurist, Mauchstr. 4
— Luise (Karl), Gartenmeisters We., Becherlehenstr. 23
— Otto, Angestellter, Königsturmstr. 29
— Stephanie, Lehrerin, Bocksg. 38 Vorderhaus
— Theodor, Kaufmann, Aalenerstr. 7

Bayh Xaver, Goldarbeiter, Lebensmittelhaus, Kalter Markt 21
— Xaver, Schleifer, Hohenstaufenstr. 1

Bayrle Maria, Hauptwachtmeisterin, Herlikoferstraße 19, GK 1432

„Becherlehen", Schankwirtschaft, Inh. Dadler Maria (Remigius) We., Gew. Becherlehen 2

Beck Achilles, Fasser, Möhlerstr. 19
— Achilles, Mechaniker, Honiggäßle 3
— Alwin, Mechanikermeister, Bergstr. 13
— Annemarie, Privat., Klarenbergstr. 27
— Anton, Graveur, Moltkestr. 13
— Anton, Einkassierer, Honiggasse 9
— August, städt. Arbeiter, Beethovenstr. 6
— August, Techniker, Schießtalstr. 13
— Auguste, Privat., Grabenstr. 1
— Baptist, Kabinettmeister, Aalenerstr. 5
— Berta, Hausierhändlerin, Münsterg. 10
— Elise (August), Werkmeisters We., Rinderbacherg. 42
— Emilie, Galvaniseurmeisterin, Wilhelmstr. 37
— Emanuel, Kaufmann, Oberbettringerstr. 6

Beck Eug., Bez.-Vertr. Singer-Nähmaschin. AG., Gartenstr. 15
— Eugen, Metalldrückermeister, Erhardstr. 23
— Franz, Rentner, Hindenburgplatz 8
— Friedrich, Eisenbahnschaffner a. D., Ernst-Weinstein-Weg 3
— Friedrich, Müller, Möhlerstr. 18, GK 2186
— Gertrud, Oberwachtmeisterin, Herlikoferstr. 19
— Gertrud, Haustochter, Wilhelmstr. 37
— Hans, Fabrikant, Oberbettringerstr. 6
— Hermann, Silberwarenfabrik, Wilhelmstr. 37, ✉ 37632, GK 2354
— Hermann, Fabrikt., Wilhelmstr. 37, GK 2354
— Hermann, Hausmeister, Klarenbergstr. 53/1
— Jakob, Hilfsarbeiter, Ackerg. 14

Beck Johann, Silberwarenfabrik,
Inh. Hans Beck jun., Königsturmstr. 31,
☎ 2277, ✉ 178 27, GK 2159
— Johannes Privat., Gemeindehausstr. 11
— Josef, Goldschmied, Stuifenstr. 2/1
— Josef, Kraftfahrer, Bocksg. 29
— Josef, Metalldrücker, Höferlesbach 19
— Josef, Metalldrücker, Metalldrückerei, Höferlesbach 19/1
— Josef, Metalldrücker, Lederg. 6
— Josef, Kraftwagenführer, Lederg. 48
— Karl, Kraftfahrer, Mutlangerstr. 101/1
— Karl, Postassistent a. D., Waisenhausg. 12
— Karl, Rentner, Adolf-Hitler-Platz 1
— Karl, Techniker, unt. Zeiselbergstr. 1
— Luise (Georg), Oberwachtmeisters We., Buchstraße 20/1, GK 1086
— Lydia, Verkäuferin, Honiggasse 9
— Martha, Krankenschw., Lessingstr. 7, GK 1028
— Mechthilde, Händlerin, Lederg. 57
— Oskar, Kunstgießer, Bernhardusstr. 5
— Paul sen., Rentner, Klarenbergstr. 11
— Paul jun., Expedient, Klarenbergstr. 11
— Richard, Weißsieder, Parlerstr. 61
— Robert, Hausdiener, Aalenerstr. 14/1
— Robert, Kaufmann, Schießtalstr. 3
— Theresia (Martin), Eisenbahninspektors We., Ludendorffstr. 70
— Theresia (Friedrich), Schreinermeisters We., Klarenbergstr. 27
— Wilhelm, Beizer, Klarenbergstr. 27
— Wilhelm, Kaufmann, Ludendorffstr. 70
— Willy, Kaufmann, Königsturmstr. 21

Becker Amalie, Möbel- und Althändlerin, Franziskanerg. 13
— Hermann, Rechnungsrat, Goethestr. 13
— Hugo, Metallschleifer, Klarenbergstr. 21/4

Beckert Anton, Kaffee- und Zuckerw.-Großhandel, Uhlandstr. 2, ☎ 2368, ✉ 274 37, GK 3309
— Hermann, Werkmeister i. R., Hasenhaldestr. 21
— Karoline (Georg), Schleifers We., Rinderbachergäßchen 3

Beeb Anton, Bürgermeister a. D., Bergstr. 11, GK 1195

Beer Klemens, Maschinenschleifer, hint. Schmidgasse 14

Beerhalter Anton, Hilfsarbeiter, Lindacherstr. 39
— Georgine, Malerin, Ludendorffstr. 63

Behncke Mathilde (Eugen), Hauptmanns We., Eytigkoferstr. 12

Beiermeister Alfons, Sekretär, Hasenhaldestr. 8
— Bernhard, Optiker, Oberbettringerstr. 69
— Emil, Goldschmied, Bachstr. 10/1
— Frida, Reisevertreterin, Rinderbachergasse 50
— Josef, Privat., hint. Schmidg. 21, ☎ 2179
— Max, Kraftwagenführer, hint. Schmidg. 21

Beil Wilhelm, Bauer, Gew. Krähe 3

Beißwanger Alfred, Unteroffizier, Herlikoferstr. 7
— Georg, Elektromechaniker, Asylstr. 2
— Georg, Goldarbeiter, Hasenhaldestr. 16

Beißwenger Anton jun., Zimmermeister, Becherlehenstr. 29
— Anton sen., Zimmermeister, Zimmergeschäft, Becherlehenstr. 29, ☎ 2637
— August, Bahnarbeiter, Franziskanerg. 15
— Else, Schreibgehilfin, Postg. 8
— Josef, Ziseleur, Lederg. 40/1
— Maria (Josef), Kabinettmstrs. We., Postg. 8

Beißwinger Anton, Schleifer, Klarenbergstr. 105

Beißwingert Alfred, Fabrikant, Josefstr. 9, ☎ 2648, GK 3440
— Ottmar, Fabrikant, Parlerstr. 42, ☎ 2647, GK 3098
— Theresia, Frl., Parlerstr. 42

Belser Veronika, Hausgehilfin, Katharinenstr. 16

Belstler Adolf, Goldarb., Siedlung unt. Buch 23
— August, Goldschmied, Wetzgauerstr. 87
— Karl, Goldschmied, Wetzgauerstr. 87

Belz Friedrich, Goldschmied, Lindacherstr. 15

Bendel Hugo, Dr. phil., Studienassessor, Klarenbergstr. 72/1
— Maria, Säuglingsschwester, Klarenbergstr. 72/1
— Otto, Oberl., Klarenbergstr. 72/1, GK 2115

Bender Marie, Kontoristin, Gew. Taubental 1

Benkelmann Elisab., Kontoristin, Rappenstr. 4/1
— Emilie, Hausgehilfin, Marktpl. 37
— Hans, Kaufmann, Rappenstr. 4/1
— Josef, Rentner, Beethovenstr. 8
— Katharina (Georg), Press. We., Rappenstr. 4/1
— Wilhelm, Angestellter, Münsterg. 10

Benker Christiane, Haustochter, Rappenstr. 6
— Max, Monteur, Rappenstr. 6

Benner Gertrud, Diakonissin, Gemeindehausstr. 7

Bentele Erwin, Dr. med., Hals-, Nasen- und Ohrenarzt, Sprechz. Hofstatt 8, Wohng. Oberbettringerstr. 86, ☎ 2283, ✉ 8043, GK 2290

Benz Elsa, Kinderfräulein, Straßdorferstr. 25
— Erich, Postschaffner, Pfennigmühle 17
— Karl, Betriebsassistent, Ludendorffstr. 62
— Maria (Josef), Geschäftsf. We., Parlerstr. 38
— Otto, Reichsbahnschreiner, Ludendorffstr. 62
— Peter, Reichsbahnsekr. a. D., Straßdstr. 25

Berchtold Anne, Diplom-Handelslehrerin, Siedlungsweg 10
— Marie (Karl) We., Privat., Siedlungsweg 10

Bereth Anna, Hilfsarbeiterin, vord. Schmidg. 74
— Anton, Polierer, Klarenbergstr. 51
— Emilie, Hilfsarbeiterin, vord. Schmidg. 74
— Emilie (Oskar), Silberarb. We., vord. Schmidgasse 74
— Eugen, Glasschleifer, Weißensteinerstr. 74/2
— Marie (Ant.), Silberschmieds We., Rappenstr. 7
— Wilhelm, Goldschmied, Klarenbergstr. 49/1

Berg Eduard, Fabrikt., Robert-v.-Ostertag-Str. 9 ☎ 2689

Bergemann Karl, Friseurmeister, Damen- und Herrensalon, Parfümerien, Marktpl. 5

Berger Adolf, städt. Arbeiter, Gustloffweg 8
— Agnes, Kontoristin, Gartenstr. 11
— Anna, Putzgeschäft, Skagerrakpl. 6, Wohnung Rechbergstr. 2
— Aurelia, Filialleiterin, Rechbergstr. 2
— Bruno, Herren- und Damenschneiderei, Paradiesstr. 17, Wohng. Buchstr. 30/1
— Hedwig, Modistin, Gartenstr. 11
— Wendelin, Schachtmeister, Turniergraben 1
— Wilhelm, Rentner, Gartenstr. 11

Berhalter Paul, Kaufmann, Gutenbergstr. 35

Berner Gretel, Erzieherin, Lessingstr. 7, GK 1791
— Suse, Wirtschaftsleiterin, Bocksg. 31, GK 1337

Bernhard Josef, Kaufmann, vord. Schmidg. 37
— Josef, Miederfabrik, vord. Schmidg. 37, ☎ 2622, GK 2487
— Patriz, Presser, vord. Schmidg. 39

Berroth August, Herrenschneiderei, Bocksg. 3
— Johannes, Fasser, Lorcherstr. 45

Bertele Josefine, Privat., Rechbergstr. 31

Bertels Rosa, Stepperin, vord. Schmidg. 45

Bertram Ria, Verkäuferin, Sebaldstr. 9

Bertsch Aug., Metalldrücker, Rinderbachergasse 42
— Christine (Heinrich), Schleifermeisters We., Salvatorstr. 19
— Elsa, Guillocheurin, Rinderbachergasse 42
— Friedrich, Hilfsarbeiter, Turniergraben 18
— Friedrich, Stahlgraveur, Gartenstr. 4
— Friederike, Rentnerin, Turniergraben 18
— Heinrich, Silberarbeiter, Rinderbachergasse 42
— Hermann, Angestellter, Buchstr. 30/1
— Hugo, Hilfsarbeiter, Klarenbergstr. 31
— Michael, Hammerarb., Rinderbachergasse 42
— Paula, Näherin, Rechbergstr. 29

Beschler Joh. Georg, Käsemeister, Ziegelbergstr. 6

Besondere Ortskrankenkasse f. d. Edel- u. Unedelmetallgewerbe Schw. Gmünd, Kalter Markt 16, ☎ 2097, ✉ 5378, GK 191

Besson Adolf, Bijouterie- u. Metallwaren, Klarenbergstr. 5, Wohnung Grabenstr. 3, ☎ 2467, ✉ 241 72, GK 433
— Albert, Kaufmann, Grabenstr. 3
— Antonie, Haustochter, Grabenstr. 3
— Robert, chem. Fabrik (Oele u. Fette), Radgäßchen 7
— Robert jun., Zigarren-, Zigaretten- u. Tabak-Groß- und Kleinhandel, Marktpl. 22, Wohng. Kappelg. 10, ☎ 2737, ✉ 6980, GK 659
— Viktor, Techniker, Klarenbergstr. 5, ☎ 2467, GK 3339

Best Peter, Pensionär, Rechbergstr. 34/1

Bettighofer Georg, Büroassistent, Lorcherstr. 20, GK 2428

Betz Adolf, Optiker, Buchstr. 39
— Alois, Hofarbeiter, hint. Schmidg. 29
— Alois jun., Portier, hint. Schmidg. 21
— Alois, Ringmacher, Horst-Wessel-Str. 14
— Andreas, Eisendreher, Kappelg. 8
— Anton, Gärtner, Ziegelberg 13

★Trinkt Engelbräu★
Tel. 2289 (Kübele) Tel. 2289

Betz August & Co., Silberwarenfabrik, Gartenstr. 11, ☎ 2468, ✉ 9189, GK 2135
— August, Fabrikant, Apparatebau u. kunstgew. Metallwaren, Silcherstr. 7, ☎ 2803, ✉ 26264, GK 2486
— Bernhard sen., Gärtnereibesitzer, Gärtnerei,
— Bernhard jun., Gärtner, Ziegelberg 13 Ziegelberg 13
— Bernhard, Kaufmann, Zigarrengeschäft, Ludendorffstr. 38, GK 636
— Bernhard, Bahnhofarb., Gew. Nepperberg 14
— Berta (Gg.), Baumstrs. We., Kalter Markt 10
— Erwin, Maschinenarbeiter, Pfeifergäßle 26
— Eugen, Hilfsarbeiter, Schießtalstr. 13
— Franz Sales, Schleifer, Bocksg. 20
— Georg, Stahlgraveur, Salvatorstr. 13
— Gustav, Fabrikant, Mauchstr. 3, ☎ 2740, ✉ 9189, GK 2135
— Hermann, Silberschmiedegeschäft, Modeschmuck, Klarenbergstr. 12
— Hermann, Techniker, Teilh. d. Fa. Hermann Betz & Co., Klarenbergstr. 12
— & Co., Silberwaren, Modeschmuck, Paradiesstraße 17

Betz J., Ring- und Juwelenfabrik Rosenstr. 7/1, ☎ 2586, ✉ 177 16
— Josef, Fabrikant, Rosenstr. 7/1, ☎ 2586
— Josef, Baumstr., Olgastr. 65, ☎ 2270, GK 158
— Josef, Zimmermann, Gew. Ziegelberg 13
— Josef, Maschinenschleifer, Hospitalg. 20
— Josef, Silberarbeiter, Gutenbergstr. 3
— Karl, Inh. Jos. Betz, Baumeister, Hoch-, Tief- u. Eisenbetonbau, Rechbergstr. 44 und Olgastraße 65, ☎ 2270
— Klara (August), Fabrikt. We., Klarenbergstr. 7
— Klara, Hilfsnäherin, Kappelg. 8
— Karl, Kaufmann, Kaffeebergweg 5
— Karl, Schleifer, Bocksg. 34
— Rosa (Xaver), Bürstenmachers We., Gewand Klarenberg 9
— Rosine (Gg.), Gußputz. We., Kalter Markt 35
— Sofie (Karl), Postschaffn. We., Paradiesstr. 17
— Wilh., Maschinenzeichner, Gew. Ziegelberg 13
— Xaver, Schuhmachermeister, Imhofstr. 2

Betzler Herm., Hammerschmied, Hohenstaufenstr. 4

Beutel Karl, Inh. Willy Beutel, Steinbildhauerei und Kunststeinwerk, Aalenerstr. 9, ☎ 2572, ✉ 440 25, GK 1136
— Willy, Bildhauermeister, Inh. der Fa. Karl Beutel, Aalenerstr. 9, ☎ 2572, GK 1136

Beutler Karoline, Diakonissin, Gemeindehausstr. 7

Bezirksnotariat 1, Bezirksnotar Böhm, Nachlaß- u. Vormundschaftsgericht, Marktpl. 7, ☎ 2341, ✉ 203 60, GK 684

Bezirksnotariat 2, Bezirksnotar Kinzelbach, Olgastraße 21, ☎ 2061

Bezirksnotariat 3, Bezirksnotar Rapp, Fischergasse 18, ☎ 2833, ✉ 201 47

Bichler Otto, Guillocheurmeister, Rinderbachergasse 40
— Viktor, Guillochieranstalt, Inh. Bichler Otto, Rinderbachergasse 40, ✉ 1517, GK 554

Bidlingmaier Adolf, Bildhauer, Skagerrakpl. 3

Bidlingmaier Adolf, Maurermeister, Weißensteinerstr. 21/1, ☎ 2877

Adolf Bidlingmaier, Maurermeister Weißensteinerstraße 21/1
Baugeschäft - Eisenbetonbau Fernruf 2877 GK 1233

— Anton, Techniker, Hauffstr. 6, ☎ 2451
— Bernhard, Techniker, Hauffstr. 6, ☎ 2451
— Eugen, Maurermeister, Weißensteinerstr. 21/1, ☎ 2877
— Hans, Maurermeister, Weißensteinerstr. 21/1, ☎ 2877
— Josef GmbH., Uhrenfabrik, Hauffstr. 6, ☎ 2451

J. Bidlingmaier G. m. b. H. Uhrenfabrik
Hauffstraße 6 Fernruf 2451 Postscheck 25080 GK 2984

(Anzeige Karton 7 Rückseite)
— Josef sen., Fabrikant, Hauffstr. 6, ☎ 2451
— Josef jun., Kaufmann, Hauffstr. 6, ☎ 2451
— Paul, Handelsschulass., Weißensteinerstr. 21/1

Biechele Hugo, Postamtmann a. D., kl. Leutzestraße 1, GK 1336
— Irmgard, Haustochter, kl. Leutzestr. 1

Biedermann Elise (Gottlob), Postanwärters We., Rappenstr. 8
— Rudolf We., Privat., Wilhelmstr. 44/1
— Walter, Angestellter, Ludendorffstr. 40

Bieg Adolf, Zurichter, Möhlerstr. 21/1
— Anna (Josef), Revierförsters We., Straßdorferstr. 21

Biekert Josef, Gärtner, vord. Schmidg. 22
— Josef, Silberschmied, Buchstr. 97
— Lorenz, Schuhmacherei, Ziegelg. 6, GK 1834

Bieligmaier Bernhard, Silberarb., Bachstr. 5
— Josef, Maschinenschleifer, Beethovenstr. 2

Bieligmeyer Bernhard, Silbergraveur, Rappenstraße 8/1
— Wilhelm, Maschinenschleifer, Rappenstr. 8/1

Bieser Hermann, Maurer, vord. Schmidg. 36
— Karl, Betriebsleiter, Buchstr. 42, ☎ 2638
— Karoline We., Lebensmittelgesch., Buchstr. 42, ☎ 2638
— Max, Maurermeister, vord. Schmidg. 36
— Vinzenz, Maurermeister, Baugeschäft, vord. Schmidg. 36, ☎ 2696, GK 2231

Biesinger Robert, Reichsbahngaststätte Adolf-Hitler-Platz 6, ☎ 2439

Bihler Karl, Glas-, Porzellan- und Galanteriewarengeschäft, Kapuzinerg. 5, GK 464
— Thekla, Haustochter, Kapuzinerg. 5

Bihlmaier Emil, Kraftwagenführer, vord. Schmidg. 56
— Eugen, Kabinettmeister, Rinderbachergasse 42
— Josef, Textilwarenhändler, Beethovenstr. 8
— Josefine, Durchstoßerin, Lederg. 18
— Karl, Rentner, Lederg. 12
— Max, Friseurmeister, Parlerstr. 47, (Wohnung unt. Zeiselbergstr. 21)
— Pauline (Jos.), Kabinettmstr. We., Lederg. 18

Bihlmeyer Alfons, Kaufmann, Ludendorffstr. 48
— & Co., Juwelen u. Goldwarenfabrik, Inh. Dr. Alb. Arnold, Stuttg., Wilhelmstr. 16, ☎ 2809, ✉ 2915

Schuhhaus Baumann
Fernruf 2101 * Ledergasse 3

Bihr Josef, Rentner, Rappenstr. 1
— Josef, Magazinverw., Weißensteinerstr. 131/1
— Klara, Kontoristin, Rappenstr. 1
— Maria, Köchin, Postg. 8
— Otto, Holzdreher, Marktgäßchen 9
— Rudolf, Schlosser, hint. Schmidg. 3

Bildstein Hedwig, Privat., Höferlesbach 11
— Ida, Privat., Höferlesbach 11
— Karl, Fabrikant, Höferlesbach 11, ☎ 2287

Bilke Kurt, Steuerinspektor, Möhlerstr. 2

Binder Alois, Vollstreckungsbeamter, Rinderbachergasse 52
— Anna, Stahlpolisseuse, Freudental 8/1
— Franz, Hausmeister, Waisenhausg. 1, ☎ 2341, GK 1572
— Johanna, Haustochter, Baldungstr. 1
— Johanna, Haustochter, Waisenhausg. 1
— Johanna (Alfred), Fabrikanten We., vord. Schmidg. 53, GK 25
— Josef, Elektroschweißer, Gew. Vogelhof 2
— Kurt, Kaufmann, vord. Schmidg. 53
— Max, Kaufmann, Schillerstr. 10
— Katharina, Hilfsarbeiterin, Honiggasse 11
— Maria (Anton), städt. Arbeiters We., Honiggasse 11
— Sofie, Kontoristin, Baldungstr. 1
— Sofie (Jakob), Sattlermeisters We., Baldungstraße 1

Binder Wilhelm GmbH., Großsilberwarenfabrik
Ackerg. 7, ☎ 2041/2042, ✉ 169, GK 31
(Anzeige Karton 5 Rückseite)

Binkelmann Karl, Elektromonteur, Mühlbergle 13

Birk Benedikt, Vikar, Münsterpl. 21, ☎ 2483

Birk Ernst, Blumenladen
Marktgäßchen 12, Friedhofgärtnerei Aalenerstraße 3, ☎ 2631, GK 1075
— Gretel, Haustochter, Aalenerstr. 3

Birke Gerhard, Wachtmeister, Marktpl. 19

Birlinger Stefanie (Anton), Gastwirts We., Bocksg. 20

Bissinger Alfons, Werkzeugmacher, Hindenburgplatz 3
— Hermann, Maschinensetzer, Gutenbergstr. 10
— Karl, Goldschmied, Gutenbergstr. 13
— Ludwig, Kaufmann, Buchstr. 75
— Maria, Lehrerin, Gutenbergstr. 13

Bißwang Adolf, Polizei-Hauptwachtmeister, Hofstatt 7
— Adolf, Hausdiener, Waldstetterg. 14
— Gertrud, Hilfsarbeiterin, Moltkestr. 17
— Josef, Silberschmied, Moltkestr. 17
— Josefine (Karl), Bahnwärters We., Nepperbergstr. 14
— Karl, Galvaniseur, Pfennigmühle 1
— Karl, Maschinenschleifer, Rinderbachergasse 18

Bittner Adolf, Fasser, Siedlung unt. Buch 17
— Lucie, Kontoristin, kl. Leutzestr. 2
— Otto, Zeichner, kl. Leutzestr. 2

Bittlingmaier August,
Inh. Jos. Bittlingmaier, amtl. Rollfuhrunternehmer, Aalenerstr. 5, ☎ 2113, ✉ 337 61, GK 575 (Anzeige hint. Anzeigenteil S. 3)
— Josef Rollfuhrunternehmer, Aalenerstr. 5, ☎ 2113

Bitz Bernh., Glasschleifermstr., Eytigkoferstr. 13

Blaich Erich Dr., Handelsschulass., Parlerstr. 25

Bläse Emil, Uhrmacher, Heugenstr. 16
— Hermann, Goldschmied, Moltkestr. 7
— Josef, Schuhmachermeister, orthopäd. Schuhgeschäft, Franziskanerg. 10, ☎ 2888, GK 444
— Karl, Kontrolleur, Buchstr. 32/1

Blank Josef, Schuhmacher, Mohrengäßle 3

Blanz Karl, Mechanikermeister, Schillerstr. 12

Blaser Anna, Hausgehilfin, Baldungstr. 9

Blassa Eugenie, Haustochter, Rechbergstr. 3
— Josef, Rentner, Rechbergstr. 3

Blattner Albert, Schlosser, Hospitalg. 26
— Erwin, Techniker, Stuifenstr. 5
— Josef, Maler- und Tapeziergeschäft, Höferlesbach 18, GK 881
— Josef, Elektrotechniker, Wetzgauerstr. 57
— Julius, Goldarbeiter, Honiggasse 29
— Rosa, Hilfsarbeiterin, Klarenbergstr. 3
— Mathilde (Wilhelm), Gürtlers We., Klarenbergstr. 3

Bleher Agathe (Jakob), Bautaglöhners We., Schießtalstr. 2
— Eugen, Dietrich-Eckart-Weg 2

Bleicher Christian, Oberwachtmeister, Lindacherstraße 29/1, GK 1418
— Max, Fachwerber, Badmauer 12

Blersch Hermann, Dr. med. dent., prakt. Zahnarzt, Milchg. 12, ☎ 2514, ✉ 414 41, GK 1868

Blessing Adolf, Fabrikant, Remsstr. 6, GK 348
— Ernst, Hausdiener, Engelg. 5
— Eugen, Innenschleifer, Gew. St. Katharina 7
— Eugen, Metalldrücker, Gew. St. Katharina 7
— Heinrich, Gold- und Silberwaren-Großhdlg., Inh. Adolf und Julie Mann, Kronengäßle 6 ✉ 3901
— Hermann, Dr. med., Assist.-Arzt, Bischof-Keppler-Str. 4
— Rudolf, Eisendreher, Mutlangerstr. 67
— Wilhelmine (Leonhard), Goldschmieds We., Grabenstr. 2

Blezger Hermann, Laborant, Buchstr. 75
— Josef, Goldschmied, Rosensteinstr. 7
— Josef, Kasernenwärter, Rinderbachergasse 32

Blindenasyl, männl. und weibl. Abtlg., Schulstraße 4, ☎ 2281, ✉ 8177, GK 188

Blocher Karl, Schneidermeister, Badmauer 5
— Hermann, Kontrolleur, Lederg. 57
— Mathilde, Damenschneiderin, Badmauer 5

Blodek Anton, Rentner, Olgastr. 42
— Josefine, Poliererin, Olgastr. 42
— Rosa, Ladenhalterin, Olgastr. 42

Blümle Johannes, Taglöhner, Roßgäßchen 8

Blum Eugen, Optiker, Lederg. 16
— Lydia, Haushälterin, Bocksg. 43

„Blumenschein", Schankwirtschaft, Inh. Maier Oskar, Möhlerstr. 1, ☎ 2531

Blumenstock Anna, Rentnerin, hint. Schmidg. 25

★Trinkt Engelbräu★
Tel. 2289 (Kübele) Tel. 2289

Blumer Immanuel, Elektro-u. Radiogesch., Kornhausstr. 27, ☎ 2457, ✉ 174 62, GK 291
— Immanuel, Elektromeister, Kornhausstr. 27
— Rosa (Immanuel), Mechanikers We., Lorcherstraße 63/2
Boch Kreszentia (Hieronymus) We., Privat., Horst-Wessel-Str. 9
Bock Friedrich, Hilfsarbeiter, Schießtalstr. 17
Bockstatt Eugen, Werkmeister, Friedrichstr. 11
Bodderas Albert, Weinvertreter, Marktpl. 16
Böckheler, Hauptmann u. Kompaniechef JR. 13, Oberbettringerstr. 94
Böckler Alois, Kunstgießer, Lorcherstr. 44
Bodenhöfer Erika, Arbeiterin, Hartst. 40
— Heinz, Oberlehrer a. D., Hartstr. 40, GK. 2223
— Helmut, Kaufmann, Lindenfirststr. 28/1
— Julie, Kontoristin, Hartstr. 40
Bodenmüller Thomas, Silberschmied, Siedlung unt. Buch 19
— Wilhelm, Stahlgraveur, Pfennigmühle 7
Böhler Otto, Mechaniker, Ackerg. 6
Böhm Anna (Hugo), Fbrkt. We., Kornhausstr. 25 GK 501
— August, Mechaniker, Königsturmstr. 21
— Christian, mech. Werkstätte, Gas-, Wasser- u. sanit. Anl., Zentralheizungen, vord. Schmidgasse 60/1 ☎ 2189, GK 587
— Christian, Mechanikermeister, Mitinh. d. Fa. Chr. Böhm, mech. Werkst., vord. Schmidg. 60/1 ☎ 2189
— Christian, Bauer, Gew. Krähe 5
— Franz, Fasser, Franziskanerg. 6
— Hans, Fabrikant, Kornhausstr. 25
— Hermann, Schäfer u. Bauer, Gew. Krähe 4
— Josef, Bezirksnotar, Parlerstr. 42, GK 2741
— Ludwig Hugo, Goldketten- und Schmuckfabrik, Inh. Eisele Alfred und Böhm Hans, Weißensteinerstr. 1, ☎ 2077, ✉ 4658
— Max, Schlosser, Lederg. 13
— Theresia, Haustochter, Parlerstr. 42
Böhme Fritz, Angest., Kalter Markt 12, GK 504

Böhnlein Valentin
Dachdeckermeister, Blitzableiteranfertigung, Parlerstr. 51, ☎ 2659, GK 2331
(Anz. hint. Anzeigenteil S. 2)

Böhringer Eugen, Eisendreher, Rinderbachergasse 21
Boeller Hermann, Former, Schwerzerallee 65
Bölstler Adolf, Buchdrucker, Gartenstr. 21
— Josef, Facharbeiter, Haeselerweg 18
— Norbert, Rentner, Rinderbachergasse 18
— Otto, Friseur, Türlensteg 31
— Richard, Friseurmeister, Rinderbachergasse 18
Bölzle Irene, Haustochter, Klarenbergstr. 60/1
— Luise (Adolf), Silberschleifers We., Klarenbergstr. 60/1
Börroth Georg, Kraftwagenf., Waisenhausg. 2
— Babette (Jakob), Taglöhners We., Fischerg. 14
— Johs., Bäcker, Bäckerei, Weißensteinerstr. 36
— Johannes, Rentner, Becherlehenstr. 13
— Wilhelm, Bäcker, Becherlehenstr. 11
Börschel Adolf, Schriftsetzer, Kappelg. 3
Boesiger Marcel, Spezialarb., Königsturmstr. 40
Böß Friedrich, Rechn.-Rat, Goethestr. 9, GK 238
Böttigheimer Maria (Erwin), Verw.-Assist. We., Hospitalg. 1
— Josef, Maler, Rosenstr. 1
— Julie, Privat., Postg. 9
— Konstantin, Kaufmann, Rosenstr. 1
— Marie, Haustochter, Hospitalg. 1
— Robert, Flachgraveur, Rosenstr. 1
— Theresia, Sprechstundenhilfe, Rosenstr. 1
Böttinger Eugen, J. Södelmayer Nachf., Korbmöbelfabrik, Gesch. Hochstr. 7, Laden Milchgasse 9, ☎ 2225, ✉ 17784, GK 438
Bofinger Albert, Hilfsarbeiter, Aalenerstr. 51
— Hans, Silberschmied, Wilhelmstr. 32
— Hermann, Schmelzer, Hindenburgplatz 8
Bohl Maria (Franz), Hilfsarbeiters We., Klarenbergstr. 26
Bohlinger & Heilmann, Armbanduhren-, Silber- u. Alpakawarenfabrik, Inh. G. Bohlinger, R. Heilmann, A. Bohlinger, Bergstr. 15, ☎ 2102, ✉147 40, GK 713
Bohlinger Anton, Fabrikant, Bergstr. 15
— Gustav, Fabrikt., Bergstr. 15, ☎ 2102
— Nora, staatl. gepr. Musikl., Charlottenstr. 11
Bohm Eugen, Kraftwagenführ., hint. Schmidg. 49
Bohn Christine, Hausgeh., Gew. Siechenberg 3
— Georg, Schleifer, Hohenstaufenstr. 3/1
Bolch Fritz, Kaufmann, Rechbergstr. 41
— Gerhard, Bankangest., Rechbergstr. 41
— Robert, Kaufmann, Rechbergstr. 41
Boll Richard, Emailmaler, Türlensteg 3
Bollinger Alfred, Goldschmied, Wilhelmstr. 44
— Josef, Schreiner, Wilhelmstr. 44
Bolsinger Berta (Josef), Bäckermeisters We., Kornhausstr. 21
— Berta, Hausgehilfin, Lederg. 28
— Eugen, Hilfsarbeiter, Lederg. 6
— Franz, Etuismacher, vord. Schmidg. 62
— Gertrud, Laborantin, Lederg. 28
— Hans, Rentner, Mutlangerstr. 73
— Helene, Steuerinspektors We., Uhlandstr. 7, GK 1630
— Josef, Kaufmann, Josefstr. 15, GK 3410
— Julius, Packer, Becherlehenstr. 29/2
— Julius, Rentner, Lederg. 28
— Karl, Schlosser, Möhlerstr. 6
— Maria (Ant.), Kaufm. We., Klarenbergstr. 26
— Otto, Sattler u. Tapezier, Sattler u. Tapeziergeschäft, Lederg. 6, Wohnung Lederg. 65
— Patriz, Privat., Lederg. 6
Bolz Christian, Landwirt, Weißensteinerstr. 111/1
Bommas Eugen, Rentner, Höferlesbach 1
— Gustav, Privat., Remsstr. 28
— Karl, Rentner, Höferlesbach 1
— Klara, Oberlehr. a. D., Olgastr. 92, GK 1338
— Maria, Privat., Höferlesbach 1
— Otto, Bankbeamter, Remsstr. 28
— Theodor, Prokurist i. R., Josefstr. 21, GK 510
Bonath Josef, Bäckermeister, hint. Schmidg. 63

Bonnet Franz, Wirt, Rechbergstr. 21
— Frida, Haustochter, Taubentalstr. 34/2
— Lydia (Wilhelm), Landwirts We., Taubentalstraße 34/2
— Wilhelm, Goldschmied, Taubentalstr. 34/2

Bopp Adolf, Rentner, Schießtalstr. 21
— Anton, Polizeioberwachtmeister a. D., Honiggasse 37, GK 1571
— Elisabeth, Haustochter, Aalenerstr. 51
— Emilie, Hausgehilfin, Lederg. 54
— Emma, Geschäftsinhaberin, Aalenerstr. 51
— Johanna, Kontoristin, Schlachthausstr. 4
— Johannes, Kraftfahrer, Klarenbergstr. 47
— Karl, Stahlgraveur, Honiggasse 37
— Kunigunde, Haustochter, Buchstr. 79
— Maria, Haustochter, Aalenerstr. 51
— Maria (Georg), Beindreherm. We., Bergstr. 1
— Michael, Kaufmann, Bischof-Keppler-Str. 10/1
— Otto, Beindrehermeister, Aalenerstr. 51, ☎ 283 23
— Otto, Werkstätte für Elfenbein u. Kunsthornwaren, Inh. Emma Bopp, Geschäft Aalenerstraße 50, Wohnung Aalenerstr. 51
— Paula, Wachsarbeiterin, Honiggasse 37
— Robert, Schriftsetzer, Schlachthausstr. 4
— Wendelin, Werkmeister, Schlachthausstr. 4

Boppel Alfred, Photograph, Photogeschäft, Sonnengäßle 4
— Hedwig, Verkäuferin, Sonnengäßle 2
— Otto, Kaufmann, Sonnengäßle 2

Borell Georg, Kaufmann, Stuifenstr. 7, GK 3198

Borst Gottlob, Privat., Straßdorferstr. 14
— Maria (Friedrich), Schreiners We., Pfeifergäßle 3
— Otto, Graveur, hint. Schmidg. 41

Bosch Bernhard, Polizeihauptwachtmeister, Becherlehenstr. 14, GK 2372

Boschdienst, Bosch-Batteriehilfe, Auto-Elektra, Großtankstelle, Ernst Deschler, Parlerstr. 57/1, ☎ 2908, ☎ 315 30

Bosler Christoph, Postschaffn., Adolf-Hitler-Pl. 1

Boß Irmgard, Sekretärin, Parlerstr. 38

Botzenhardt Gertrud, Haust., Weißensteinerstr. 5
— Luzia (Xaver), Hausd. We., Höferlesbach 19
— Marie (Josef), Prok. We., Weißensteinerstr. 5
— Otmar, Grossist, Weißensteinerstr. 5, GK 3315
— Theresia (Alois), Hilfsarb. We., Bergstr. 48

Botzenhart Josef, Apotheker, Möhlerstr. 8

Bracher Pauline, Haustochter, Predigergäßle 2
— Sofie (Wilh.), Werkf. We., Predigergäßle 2

Brack Alfred, Dentist, Hofstatt 8

Brändle Alfred, Reisender, Erhardstr. 9, ☎ 2544

Bräuer Anna (Albert), Werkmeisters We., Horst-Wessel-Straße 24

Braig Josef, Hotelier, Bahnhofstr. 12, ☎ 2133

Brand Willy, Werkmeister, Rappenstr. 10/1

Brandegger Lore, Privat. Lindacherstr. 17/1

Brandegger Willy, Direktor, Lindacherstr. 17/1 ☎ 2341

Brandstetter Elsa, Kontoristin, Bergstr. 13
— Maria (Leonhard), Flaschners We., Bergstr. 13

„Bratwurstglöckle", Schankwirtschaft, Inh. Maier Magdalene (Karl), Wirts We., Türlensteg 13

Brauerei Dinkelacker Stuttgart, Bierniederlage, Münsterplatz 10, ☎ 2819, GK 2875

Braun Berta (Sebastian), Kameralverwalt. We., Bocksg. 20
— Elfriede, Sekretärin, Buchstr. 38
— Emilie, Korsettnäherin, Honiggasse 35
— Emma, Buchhalterin, Buchstr. 38
— Eugen, Mechanikermstr., Weißensteinerstr. 72
— Friedrich, Privat., Buchstr. 38
— Gustav, Maschinenschlosser, Schreinerstr. 1
— Gustav, Silberschmied, Honiggasse 35
— Helene, Haushaltsleiterin, Lessingstr. 7, GK 1349
— Johann, Rentner, Oberbettringerstr. 9
— Josef, Privat., Olgastr. 63
— Karl, Graveur, Ziegelg. 18
— Maria, Bankgehilfin, Parlerstr. 57/1
— Maria (Karl), Fabrikt. We., Parlerstr. 57/1
— Maria, Hilfsarbeiterin, Schreinerstr. 1

Braun Martin, Flaschnermeister, Bauflaschnerei, Geschäft: Rinderbachergasse 46/1, Wohnung: Höferlesbach 23, ☎ 2409, GK 816
— Oskar, Oberzollinspektor, Lorcherstr. 1
— Wilhelm, Bäckerei und Schankwirtschaft z. Franziskanerstüble, Franziskanerg. 20, ☎ 2108, GK 165

Brazel Anna, Ludendorffstr. 74
— Berta, Ludendorffstr. 74
— Hermann, Kaufmann, unt. Zeiselbergstr. 16
— Johanna (Friedrich), Kaufmanns We., Eytigkoferstr. 7, ☎ 2979, ☎ 38355, GK 420

Brecht Wilhelm, Goldarb., Hohenstaufenstr. 2/2

Brehm Emma, Hilfsarb., Rinderbachergasse 21
— Johann, Maler u. Tapezier, Schießtalstr. 3

Breidenstein Frida (Hugo), Fabrikanten We., Parlerstr. 5, ☎ 2168
— H., Etuisfabik, Besteckeinbau i. Bufetts, Parlerstr. 5, ☎ 2168, ☎ 22834, GK 890
— Hugo, Fabrikant, Parlerstr. 5, ☎ 2168
— Max, Fabrikant, Parlerstr. 5

Breitenbach Maria, Münsterg. 5
— Alfred, Kaplan, Münsterg. 5, GK 3265
— Karl, Kaufmann, Münsterg. 5

Breitweg Otto, Optiker, Schießtalstr. 17

Brendel Anton, Hilfsarbeiter, Horst-Wesselstr. 24

Brender Hans, Maschinenmeister, Kappelg. 11, GK 1343
— Käthe, Landesprodukte, Kappelg. 11

Breitmaier Edmund, Kaufmann, Marktpl. 11
— Julie (Wendelin), Verwaltungsaktuars We., Marktpl. 11, GK 899

Brendle Luise, Haustochter, ob. Zeiselbergstr. 15

Brenner Anton, Rentner, Klarenbergstr. 42
— Barbara (Xaver), Rentn. We., Rosensteinstr. 1
— Bernhard, Maurer, Rinderbachergäßchen 3
— Eugen, Monteur, Erhardstr. 14
— Franz, Maurer, Hospitalg. 16
— Friederike (Patriz), Rentners We., Mutlangerstr. 63
— Friedrich, Hilfsarbeiter Oberbettringerstr. 9

★Trinkt Engelbräu★
Tel. 2289 (Kübele) Tel. 2289

Brenner Hugo, Flaschner, Hospitalg. 18
— Johann, Goldarb., Ernst-Weinstein-Weg 7
— Johann, städt. Hilfsarbeiter, Freudental 8/1
— Josef, Mechaniker, Mutlangerstr. 63
— Josef, Schuhmacher, Buchstr. 42/1
— Julius, Goldarbeiter, Marktpl. 31
— Karl, Eisendreher, Heugenstr. 6
— Karl, Silberarbeiter, Klarenbergstr. 42
— Magdalena, Oberwachtmeisterin, Herlikoferstraße 19, GK 1424
— Maria (Karl), Goldschm. We., Straßdstr. 14
— Maria, Hausgehilfin, Ludendorffstr. 6
— Maria, Hilfsarbeiterin, Mutlangerstr. 63
— Otto, Buchdrucker, Gartenstr. 17
— Rosa, Briefträgers We., Honiggasse 31
— Theresia, Bügelgeschäft, Marktpl. 31
— Ulrich, Monteur, Bergstr. 46, GK 832
— Willy, Angestellter b. Arbeitsamt, Lorcherstraße 20, GK 1462

Brentel Ant., Eisendreher, Horst-Wessel-Str. 24

Breßler Mathilde, Haustochter, Schillerstr. 12
— Paul, Kaufmann, Schillerstr. 12

Bretzler Alois, Privat., Olgastr. 82, GK 1015
— Alois, Steinschleifer, Aalenerstr. 28
— Eugen, Hausfohn, hint. Schmidg. 33
— Josef, Bäcker, hint. Schmidg. 33
— Karl, Mechaniker, Marktpl. 32
— Maria (Alois), Steinschleifers We., Postg. 8
— Maria, Postassistentin, Olgastr. 82
— Stefan, Bäckermeister, hint. Schmidg. 33

„Brezgle", Schankwirtschaft, Inh. Stehle Hans, Wirt, Postg. 11

Breunig Ludwig, Schuhmachermeister, Kalter Markt 7
— Stefan, Schuhmachermstr., Schuhmacherei, Kalter Markt 7, GK 1219

Breyer Ilse, BdM-Untergauführerin, Gartenstr. 21

Briehl Anton, Hilfsarb., Rinderbachergasse 33
— Anton jun., Schuhmacher, Turniergraben 14, GK 2123
— Anton sen., Schuhmacherei, Turniergraben 14
— Johanna, Haustochter, Turniergraben 14
— Josef, Bäcker, Turniergraben 24
— Martin, Bäckermeister, Nepperbergstr. 8
— Martin, Schuhmacher, Turniergraben 14
— Rosa, Hilfsarbeiterin, Nepperbergstr. 8

Brielmaier Otto, Vikar, Münsterpl. 5, ☎ 2464, GK 1182

Briemle Mathilde, Friseurin, hint. Schmidg. 14

Bristle Heinrich, Feldwebel, Klarenbergstr. 28

Britsch Anna, Haustochter, Aalenerstr. 50
— Emma, Silberarbeiters We., Aalenerstr. 50
— Ernst, Elektromonteur, Buchstr. 75/1
— Friedrich, Bildhauerei, Ludendorffstr. 63, ☎ 9027, GK 409
— Friedrich, Goldschmied, Aalenerstr. 50
— Friedrich, Rentner, Buchstr. 75/1
— Katharina, Emailleuse, Aalenerstr. 50
— Maria (Johann), Bürstenmachers We., Honiggasse 11
— Wilhelm, Angestellter, Schapplachhalde 10
— Wilhelm, Verkäufer, hint. Schmidg. 17

Bronner Agnes, Badmeisterin, Wildeck 5
— Franz, Dachdecker, Marktgäßchen 12
— Paul, Goldschmied, Bernhardusstr. 13

Broß Johann, Postinspektor, unt. Zeiselbergstr. 5

Brosser Rudolf, Silberschmied, Rappenstr. 8

Brotzer Hugo, Gärtnerei, Weißensteinerstr. 20/2 ☎ 2600. GK 2975

Brotzer Hugo, Gärtnerei und Blumengeschäft, Kornhausstr. 31, Gärtnerei: Weißensteinerstraße 20/2, Wohnung: Milchgäßle 20, ☎ 2600, GK 2975

Brüderle Maria We., Privat., Baldungstr. 15
— Siegfried, Auto-Mechaniker, Baldungstr. 15

Brühl Alois, Werkmeister, unt. Zeiselbergstr. 22

Brüstle Richard, Formermeister, Lorcherstr. 22, GK 906

Brütsch Johannes, Obertelegrafensekretär a. D., Bocksgasse 20

Bruer, Major, Heubacherstr. 13

Brunk Willi, Edelsteinschleiferei, Erhardstr. 33, ☎ 37039

Brunnquell Oswald, Kalter Markt 31

Brunsting Elsa Frieda, Näherin, Buchstr. 35

Bubeck Alois, Hauptmann, Königsturmstr. 25
— Willy, Gürtler, Münsterg. 8

Buch Anna, Haustochter, Buhlgäßchen 5
— Friedrich, Privat., Buhlgäßchen 5
— Hortensia (Karl), Tagl. We., Marktpl. 32

Bucher Agnes, Kontoristin, Hospitalg. 11
— Emil, Pfarrer a. D., Weißensteinerstr. 1, GK 1143
— Fridolin, Kanzleigeh., kl. Leutzestr. 5, GK 1576
— Richard, Bäcker- u. Konditormstr., Konditorei, Café, Weinstube, Ludendorffstr. 61, ☎ 2291

Buchert Hans, Schlosser, Rinderbachergäßchen 2

Buck Benedikt, Hausgeh., Gewand Taubental 1
— Josef, Oberlehrer, Hahnenstr. 8

Bücherl Anna, Köchin, Skagerrakplatz 2

Büchler Gebr., Goldbijouteriefabr., Türlensteg 11
— Martha, Haustochter, hint. Schmidg. 43
— Sofie (August) We., Kappelg. 11
— Thekla (Adolf) We., hint. Schmidg. 43
— Thekla, Modistin, hint. Schmidg. 43
— Wilhelm, Fabrikant, Türlensteg 11
— Wilhelm, Kabinettmeister, Kappelg. 11

Büchsenmann Karl, Kaufmann, Buchstr. 34

Bügel Willy, Unteroffizier, Herlikoferstr. 7

Bühl Anton, Mineralwasserhandlung, hint. Schmidg. 67
— Eugen, Tapeziergehilfe, Bocksg. 39
— Friedrich, Postschaffner, Marktpl. 20
— Josef, Chabesofabrik und Mineralwasserhdlg., hint. Schmidg. 67, ☎ 2922
— Richard, Kaufmann, Moltkestr. 7
— Willy, Schneidermeister, Herren- u. Damenschneiderei, Hirschgäßchen 5, GK 3369

Bühler Anna, Privat., Rosensteinstr. 7
— Anna, Hausfrau, Waldstetterg. 20
— Anton, Krankenkassenkontrolleur, Lederg. 33, GK 1398
— Berta, Hilfsarbeiterin, Waldstetterg. 20
— Berta, Uhrmacherin, Nepperbergstr. 8

Schuhhaus Baumann
Fernruf 2202 * Ledergasse 3

Bühler Friedrich, Hilfsarbeiter, Schießtalstr. 21
— Georg, Rentner, Salvatorstr. 13
— Hildegard, Uhrmacherin, Straßdorferstr. 8
— Johanna (Josef), Rentn. We., Honiggasse 29
— Kaspar, Stellwerkmstr. a. D., Nepperbergstr. 8
— Katharina, Privat., Lederg. 33
— Kornelia (Erwin), Hauptl. We., unt. Zeiselbergstr. 4/1, GK 1304
— Maria (Konrad), Landwirts We., Lederg. 33
— Maria, Stahlpolisseuse, Nepperbergstr. 8
— Mina (Eugen), Kaufm. We., Kalter Markt 29
— Mina, Fanny Gaiser Nachf., Putzgeschäft, Kalter Markt 29

Bühlmaier Emil, Oberlehrer, Olgastr. 96, GK 800
— Josef, Härter, hint. Schmidg. 15

Bühlmeier Richard, Hilfsarbeiter, Lederg. 57

Bühner Anna, Laborantin, Möhlerstr. 6
— Erich, Automechaniker, Türlensteg 10
— Hans, Maßschneiderei, Militäreffekten, Möhlerstr. 6, ☎ 2235, ✉ 23049, GK 2659
— Karl, Wagner, Wagnerei, Türlensteg 10

Bührle Kath., Hausangest., Gew. Taubental 1

Bürger Alfons, Kaufmann, Charlottenstr. 10
— Georg, Goldarbeiter, Bergstr. 13
— Josef, Graveur, Stuifenstr. 8
— Josef, Silberarbeiter, Lerchenstr. 5
— Katharina, Haustochter, Stuifenstr. 8
— Pauline (Josef), Rentn. We., Rechbergstr. 25

„Bürgergarten", Schankwirtschaft, Inh. Schabel Josef, Katharinenstr. 41

Bürglen Hermann, Angestellter b. Arbeitsamt, Baldungstr. 1

Bürk Erhard, Kaufmann, Bocksg. 7 b. Eisele

Bürkle Hedwig, Hausgehilfin, Taubentalstr. 11
— Richard, Unteroffizier, Weißensteinerstr. 65
— Walter, Angestellter, Königsturmstr. 47

Büsing Wilhelm, Färberei u. chem. Reinigungsanstalt, Filiale Marktpl. 16 (S. Buchschnitt)
— Wilhelm, Obersekr., Pfitzerstr. 14, GK 1261

Büttner Anton, Fabrikat. v. Silber- u. Alpakaw., Inh. Anton u. Josef Büttner, Franziskanergasse 4, ✉ 28977
— Anton, Presser, Leutzestr. 52
— Franz, Kraftfahrer, Leutzestr. 52
— Josef, Graveur, Lorcherstr. 43
— Luzie, Vergolderin, Straßdorferstr. 6

Buhl Johann, Komm.-Ges., Eisen- und Metallhandlg., Marktpl. 9, ☎ 2141, ✉ 587, GK 28 (Anzeige Karton 4, Vorderseite)

Bulling Anton, Goldarbeiter, Haydnstr. 11
— Bernhard, Bierführer, Moltkestr. 15
— Berta, Haustochter, Sebaldstr. 23
— Erna, Haustochter, Klarenbergstr. 84/1, GK 1750
— Eugen, Zeichner, Mutlangerstr. 13
— Friedrich, Schlosser, Lorcherstr. 43/1
— Hermann, Juwelenfasser, Lederg. 30
— Hermann, Kunstbildhauer (Holz u. Stein), Paradiesstr. 6
— Jakob, Hausmeister i. R., Bocksg. 20
— Johann, Zeichner, Lorcherstr. 43
— Johanna, Privat., Klarenbergstr. 84/1
— Josef, Bauflaschnerei u. Haushaltungsartikel, Sebaldstr. 23, ☎ 2715, GK 274

Bulling Josef, Silberschmied, Kornhausstr. 17
— Josef, Rentner, Klarenbergstr. 84/1
— Katharina (August), Goldschmieds We., Hohenstaufenstr. 3/1
— Kreszentia, Aussteuerversf., Klarenbergstr. 84/1
— Maria, Büglerin, Marktpl. 27
— Mathilde, Kolonialwaren, Lederg. 30
— Mathilde, Verkäuferin, Hohenstaufenstr. 3/1
— Otto, Angestellter, Moltkestr. 13
— Theodor, Kabinettmeister, Oberbettringerstr. 3
— Theresia (Friedr.), Tagl. We., Marktpl. 27
— Ursula (Anton), Zimmermanns We., Honiggasse 24, GK 1435
— Wilhelm, Walzenführer, Marktpl. 27

Bullinger Albert, Bauarbeiter, Freudental 8
— Dora, Hilfsarbeiterin, Fischerg. 24

Bundschuh Alfons, Monteur, Münsterpl. 12
— Alois, Malermstr., Gesch. Kalter Markt 29/1 Wohng. Milchg. 20
— Anton jun., Metzgermeister, Kalter Markt 28, ☎ 2481
— Anton sen., Metzgermeister, Metzgerei, Kalter Markt 28, ☎ 2481
— Eduard, Buchhalter, Rechbergstr. 43
— Elisabeth, Haustochter, Kalter Markt 28
— Felix, Mechaniker, Hohenstaufenstr. 7
— Franz, Oberpostinspektor, Hohenstaufenstr. 7, GK 298
— Georg, Silberschmied, Remsstr. 34
— Gertrud, Haushaltspraktikantin, Lessingstr. 7
— Hermann, Uhrmacher, Münsterpl. 12
— Josef, Silberarbeiter, Weißensteinerstr. 69/2
— Karl, Postfacharb., Bischof-Keppler-Str. 8/2
— Mathilde (Jos.), Silberarb. We., Münsterpl. 12
— Paula (Josef), Architekten We., Uhlandstr. 1
— Wilhelm, Mesner a. D., Postg. 11, GK 1556

Burger Ewald, Stadtpfarrer, Oberbettringerstraße 19

Burgmaier Wilhelm, Uhrmachermeister, hint. Schmidg. 53

Burkart Johann, Privat., Klarenbergstr. 38

Burkhard Herm., Kraftwagenf., Augustinerstr. 1
— Johann, Rentner, Buchstr. 20/1

Burkhardt Andr., Café-Restaurant, Gew. Hart 3
— Anna, Privat., Kornhausstr. 10
— Anna, Uhrenarbeiterin, Buchstr. 20/1
— Eugen, Lithograph, Buchstr. 20/1
— Eva (Michael) We., Privat., Ziegelg. 5
— Friedrich, Heizer u. Maschinist, Rinderbachergasse 15
— Fritz, Adjutant der Ortskreisgruppe im RLB, vord. Schmidg. 37
— Jakob, Hilfsarbeiter, Lederg. 42
— Josef, Rentner, Rinderbachergäßchen 2
— Karl, Hauptlehrer, Waldstetterg. 11
— Konrad, Betriebsleiter, Alléstr. 6, GK 1748
— Ludwig, Flaschner, Weißensteinerstr. 76/1
— Rosa, Polierin, Rinderbachergasse 15

Burkhart Barbara (Karl), Formers We., Kalter Markt 27
— Carl, Filmtheater-Besitzer, Skagerrakpl. 10, ☎ 2723
— Maria, Hausfrau, Pfeifergäßle 18/1

Burkharth Friedrich, Fuhrmann, Körnerstr. 3

★Trinkt Engelbräu★
Tel. 2289 (Kübele) Tel. 2289

Burr Adelheid, Privat., Weißensteinerstr. 34
— Babette, Kolonialwarenhandlung, Weißensteinerstr. 34, GK 2235
— Maria, Privat., Weißensteinerstr. 34
Burth Klara, Haustochter, Sebaldstr. 13
— Wilhelm, Gerichtsnotar a. D., Sebaldstr. 13, GK 147
Burtscher Emil, Schlosser, Rechbergstr. 1
Busan Karl, Steuersekr., Paradiesstr. 2, GK 544
Busch Ernst, Ziseleur, unt. Zeiselbergstr. 3
— Frida, Textilwaren, unt. Zeiselbergstr. 3
— Wilhelm, Unteroffizier, Buchstr. 30/1
Buschle Karl, Kaufmann, Rinderbachergasse 45
— Paula (Karl), Buchhalters We., Bischof-Keppler-Str. 4
— Rudolf, Kaufmann, Bischof-Keppler-Str. 4
Butz Gerhardt, Dipl.-Ing., Chemiker, Parlerstraße 39
Butz Christian, Taglöhner, Höferlesbach 29
— Karl, Reallehrer, Charlottenstr. 8, GK 1667
— Wilhelmine, Rentnerin, Lederg. 42
Bux Rösle, Stütze, Gew. Hart 2

C

Cabré José, Gastwirt, Kornhausstr. 13
Calmbach Karl, Stahlgraveur, Rechbergstr. 5
— Martin, Silberarbeiter, Remsstr. 20
Canz Karl, Privat., Münsterpl. 13
Carl Anna, Oberwachtmeisterin, Herlikoferstr. 19
— Anna, Porzellanmalerin, Paradiesstr. 3
— Fritz, Postfacharbeiter, Paradiesstr. 3
— Hermann, Lehrer, Hohenstaufenstr. 5/1
Carniello Kreszentia, Hilfsarb., Taubentalstr. 6
Cassimir Paula, Lehrerin a. D., Olgastr. 8
Castellini Philipp, Hilfsarbeiter, Waisenhausg. 6
Cavatoni August, Bauarbeiter, Klarenbergstr. 100
— Richard, Tiefbaugesch., Kalksteinbruch, Klarenbergstr. 100, ☎ 2728, GK 2633
— Santo, Privat., Klarenbergstr. 100
— Viktor, Bauaufseher, Mauchstr. 4
Christliches Erholungsheim Schönblick GmbH., Gew. Taubental 1, ☎ 2370, ✉ 7947, GK 493
Claus Rosalie (Eduard), Elfenbeindrehers We., Kornhausstr. 21
— R., Manufakturwaren, Inh. Manz Josef, Kornhausstr. 21, ✉ 332 80, GK 2701
— Wilhelm, Postassistent, Mutlangerstr. 24
Clauß Gertrud, Oberlehrerin, Herlikoferstr. 13
Clausner Adolf, Werkmeister, vord. Schmidg. 34
— Willy, Goldschmied, Ernst-Weinstein-Weg 1
Clavel Hedwig, Pförtnerin, Wildeck 4
Clora Atemschutzgeräte, Schleich & Co., Wilhelmstraße 16, ☎ 2377, ✉ 207 83, GK 1187
Conradt Friedrich, Schuhmachermeister, Schuhmacherei, Straßdorferstr. 6, GK 1150
— Walter, Gew. Hirtenbühl 9
Conzelmann Johann, Bahnhofoberschaffner, Siedlungsweg 4
Cramer Otto, Major, Kaffeebergweg 8, GK 1203
Creditoren-Verein, Zweigstelle Schwäb. Gmünd, Kapuzinerg. 4, ☎ 2105
Corde Willy, Einsteller, Gew. Becherlehen 10
Czisch Franz, Kaufmann, Marktpl. 23, ☎ 2422

Schokoladen- und Kaffee-Geschäft
Inh. Franz Czisch (vorm. Schöllhammer)
Marktplatz 23 Fernruf 2422

D

Dadler Eugen, Former, Mutlangerstr. 73
— Georg, Metzgermeister, Klarenbergstr. 21, ☎ 2222, GK 1269
— Otto, Kraftwagenführer, Schwerzerallee 8, GK 3040
— Maria (Remigius), Gastwirts We., Gasthaus z. „Becherlehen", Gew. Becherlehen 2, GK 2007
Dahlmann Max, Mechanikermeister, Fischerg. 26
Daiber Erika, Apothekerassistentin, Marktpl. 13
— Konstantin, Dr. rer. nat., Johannisapotheke, Spez.-Laborat. f. med.-chem. Untersuchungen, Marktpl. 13, ☎ 2136, ✉ 5808, GK 200
Damal Hermann, Hilfsarbeiter, Türlensteg 10
Dambach Gottlieb, Rentner, Mauchstr. 2
Dambacher Anna, Zeitungsträgerin, Bocksg. 20
— Josef, Techniker, Horst-Wessel-Str. 1
— Klara, Näherin, Lederg. 6
Dammenmiller Anna, Damenschneiderin, Charlottenstr. 10
— Georg, Ringmacher, vord. Schmidg. 6
— Johann, Goldschmied, Charlottenstr. 10
— Maria, Emailleuse, vord. Schmidg. 6
Dammenmüller Theresia, Hausgehilfin, Postg. 13
Dangel Karl, Kaufmann, Mutlangerstr. 16
— M., Textilwaren, Inh. Dangel Karl, Kappelgasse 7, GK 2883
Dangelmaier Adolf, Hilfsarbeiter, Bachstr. 3
— Albert, Optiker, Hirschgäßchen 3
— Anna, Polisseuse, Charlottenstr. 13
— August, Presser, Roßgäßchen 2
— Auguste (Josef), Architekten We., Remsstr. 5
— Auguste, Damenschneiderin, Remsstr. 5
— C., Silberwarenfabrik, Inh. Dangelmaier Wilhelm, Straßdorferstr. 3, ✉ 161 46
— Bernhard, Uhrmacher, Charlottenstr. 13
— Eugen, Säger, Moltkestr. 19
— Franz, Silberarbeiter, Aalenerstr. 17/1
— Josef, Wagnermeister, Karosserie- u. Wagenbau, Fischerg. 26, ☎ 2630, GK 739
— Karl, Gürtler, Bocksg. 19
— Maria (Adolf), Graveurs We., Bachstr. 3
— Maria, Lebensmittelhdlg., Straßdorferstr. 3
— Robert, Lederhdlg. u. Schuhm.-Bedarfs-Art., Sebaldstr. 14
— Rosine (Sylvester) We., Charlottenstr. 13
— Theresia (Cyriak), Fabrikt. We. Straßdorferstraße 3
— Wilhelm, Fabrikant, Straßdorferstr. 3
Danner Paul, Direktor d. „Edeka", Münsterpl. 17
Dannwolf Josef, Landwirt, Gew. Klarenberg 9, GK 3033

Anton Klaus Möbelunternehmen
Bergstraße 34 / Fernruf 2313
bietet das Beste in Form und Qualität!
Großes Möbellager

Farbenschmidt
Hofstatt 5 - Fernruf 2976

Dannenhauer Ernst, Mechaniker, Gew. St. Katharina 7
Daubenschütz Gregor, Bierführer, Türlensteg 14
Dausch Xaver, Maler, Freudental 26
Dautel Wilhelm, Gärtner, Gew. Kiesäcker 7
David Albert, Schneidermeister, Rinderbachergasse 26 a
— Emma, Vergolderin, Rinderbachergasse 26 a
Debes Friederike, Pension., ob. Zeiselbergstr. 15
Debis Babette (Leopold), Monteurs We., Straßdorferstr. 10
— Fritz, Uhrmacher, Straßdorferstr. 10
— Leopold, Kaufmann, Wilhelmstr. 26
Debler Adolf, Silberarbeiter, Glockgäßle 3
— Alfons, Goldschmied, Mutlangerstr. 22
— Alois, Kaufmann, Pfeifergäßle 7
— Bernhard, Rentner, Kornhausstr. 6
— Berta, Postsekretärin, Lederg. 12, GK 474
— Berta (Moritz), Rechtsanwalts We., Buchstraße 12, GK 18
— Eduard, städt. Arbeiter, Beethovenstr. 10
— Felix, Fahrradhändler, Franziskanerg. 18
— Fritz, Hilfsarbeiter, Schießtalstr. 21
— Gustav, Graveur, Rechbergstr. 38
— Gustav sen., Graveurgeschäft, Pfeifergäßle 7
— Hans, Kaufmann, Pfeifergäßle 7
— Hermann, Kaufmann, Bergstr. 19
— Hermann, Metallspielfiguren, Oberbettringerstraße 6
— Josef, Rentner, Lederg. 30
— Karl, Rentner, Bernhardusstr. 9/1
— Kreszentia (Karl), Goldschmieds We., ob. Zeiselbergstr. 3
— Luise (Hans), Technikers We., Lederg. 12
— Marianne, Haustochter, Buchstr. 12
— Martha, Kontoristin, Mutlangerstr. 22, GK 3238
— Max, Dreher, Weißensteinerstr. 125
— Theresia (Adolf), Graveurs We., Moltkestr. 12
— Therese, Milchgeschäft, Kornhausstr. 6
— Willy, Kaufmann, Lederg. 10
Decker Hubert, Korbmacher, Weißensteinerstr. 127
Degenmann Emil, Oberkellner, Türlensteg 22
Dehn Luise, Bedienung, Haydnstr. 19
Dehr Alfred, Uhrmacher, Dietrich-Eckart-Str. 1
Deibele Albert, Rentner, hint. Schmidg. 9
— Albert, Studienrat, Silcherstr. 3, GK 1055
— Anna, Verkäuferin, Ziegelg. 18
— Eugen, Stahlgraveurmeister, Ziegelg. 18
— Karl, Bildhauer, Parlerstr. 21, GK 1757
— Lina, Fräulein, Franziskanerg. 14
— Lina, Fisch-, Geflügel- u. Wildbrethandlung, Radgäßchen 9
— Maria, Privat., Königsturmstr. 25
— Max, Kaufmann, Freudental 20
— Robert, Apotheker, pharm. Präp., Remsstr. 6, Wohng. Lindenfirststr. 10, ☎ 2731, ✉ 109 65, GK 1922
— Theodor, Rechngsrat, Ziegelbergstr. 14, GK 845
— Theresia, Filialleiterin, Königsturmstr. 25
— Walter, Mechaniker, Ziegelg. 18
Deibler Raphael, Rentner, Kalter Markt 19
Deininger Anton, Goldschmied, Hospitalg. 22
— Christian, Grossist, Remsstr. 21
— Gottfried, Rentner, Bernhardusstr. 7/1
— Wilfried, Kaufmann, Ludendorffstr. 2
— Wilhelm, Pensionär, Bocksg. 20
Dempf Maria, Oberlehrers We., Königsturmstraße 20, GK 161
Demuth Mathilde (Ernst), Fabrikanten We., Weißensteinerstr. 24
Dengler Ernst, Bäckermstr., Bäckerei, Mutlangerstraße 14, ☎ 2412
— Johannes, Feinkost- und Fisch-Spez.-Geschäft, Marktpl. 4, ☎ 2286, ✉ 205 63, GK 769
— Klara, Hausangestellte, Rechbergstr. 35
— Otto jun., Elektrotechniker, Rechbergstr. 35
— Otto sen., Apotheker, Rechbergstr. 35
Denner Ernst, Kaufmann, Hans-Scherr-Weg 5
Dennochweiler Elisabeth, Näherin, Mühlbergle 8
— Josef, Schuhmachermeister, Mühlbergle 8
— Karl, Kontrolleur, Lederg. 20
— Karl, Schuhmachermeister, Schuhmacherei, Mühlbergle 8
— Maria, Näherin, Mühlbergle 8
Deschler Anna, Haustochter, Hahnenstr. 2
Deschler Ernst, Boschdienst, Boschbatteriehilfe, Auto-Elektra, Großtankstelle, Parlerstr. 57/1, ☎ 2908, ✉ 315 30
— Gertrud, Etuismacherin, Heugenstr. 18
— Hedwig, Haustochter, Heugenstr. 18
— Jakob, Silberarbeiter, Hahnenstr. 2
— Josefine (Karl), Stahlgraveurmeisters We., Heugenstr. 18
— Maria, Kontoristin, Hahnenstr. 2
Detter Hans, Postfacharb., Weißensteinerstr. 73/1
Dettinger Karl, Malermeister, Werkst. Parlerstraße 43/1, Wohng. Sebaldstr. 16, GK 2961
Dettling Franziska, Seminaroberlehrerin, Königsturmstr. 6
— Maria, Bezirksfürsorgerin, Königsturmstr. 6, GK 750
— Mina (Aug.), Bezirksgeometers We., Königsturmstr. 6
Deubler Karl, Gärtner, Aalenerstr. 33
Deusch Eugenie, Fräulein, Gartenstr. 12
— Maria, Fräulein, Gartenstr. 12
Deutsche Arbeitsfront Kreiswaltung, Verwaltungsstelle, Rechtsberatungsstelle, Kapuzinerg. 4, ☎ 2474, ✉ 343 52, GK 1062
DAF, Kreisbetriebsgemeinschaft Handel, Kornhausstr. 25
DAF, Rechtsberatungsstelle, Kapuzinerg. 4, ☎ 2474, ✉ 343 52, GK 1062
Deutsche Bank, Zweigstelle Schwäb Gmünd Bankabtlg.: Hofstatt 2, ☎ 2744 und 2745, Metallabtlg.: Brandstatt 5, ☎ 2100, GK 210 (Anzeige Karton 3, Vorderseite)

Karosseriebau H. GAUPP Ludendorffstr. 54 Fernruf 2053

„Deutsches Haus", Gastwirtschaft, Inh. Müller Josef, vord. Schmidg. 60, ☎ 2960

Deutscher Reichskriegerbund (Kyffhäuser), Bezirksverband Schw. Gmünd, vord. Schmidg. 34

Deutsche Reichspost, Adolf-Hitler-Platz 1 u. 3

Deutsche Reichspost, Postamt 2, Aufsicht, Postannahmestelle, Telegraphenstelle, Fernsprech- und Telegraphendienst, Marktpl. 20, ☎ 2841

Deutsche Reichsbahn, Bahnhof Gmünd Hauptbahnhof (Stationsgebäude), Adolf-Hitler-Platz 6, ☎ 2027

Deutsche Reichsbahn, Südbahnhof (Stationsgebäude), Straßdorferstr. 25, ☎ 2027

Deutscher Ring, Versicherungen, Verw.-St., J. A. Bader, Remsstr. 20, GK 949 u. 1747

Deutsche Versorgungsanstalt, Versich.-Bank AG., Versicherung, Inh. Schmitt Peter, Vertreter, Wilhelmstr. 33

Deutsche Volksschule, Horst-Wessel-Schule, Horst-Wessel-Str. 20

Deutschle Anna, Poliererin, Pfeifergäßle 24
— Anna (Julius), Tagl. We., Pfeifergäßle 24
— Eugen, Rentner, Bocksg. 27

Deyhle Fritz, Kaufmann, Lorcherstr. 1

Deyhle Gebrüder o. H.,
Inh. Ernst Rust, Eduard Berg u. Karl Frey, Rinderbachergasse 8, ☎ 2006, ✉ 5036, GK 1301

Diedrichs Klaus, Med.-Praktikant, Marktpl. 37, ☎ 2341

Diem Fritz, Kaufmann, Karlstr. 49
— Gustav, Forstmeister, Katharinenstr. 13, ☎ 2092, GK 1258
— Julie (Adolf), Gewerbeschulrats We., Goethestraße 1, GK 2140

Dienst Friedrich, Drogist, Buchstr. 97

Diesch Theresia, Hausgehilfin, Gartenstr. 15

Dietel Heinz, Dr. med., Zeppelinweg 11, ☎ 2019, GK 3082

Dietenberger Eduard, Friseurgeschäft, Fußpflege, Kalter Markt 37, Wohng. Nikolausg. 7, ☎ 2454, ✉ 247 04, GK 925

Dieterich Eugen, Dr. jur., Rechtsanwalt, Marktplatz 16, Wohnung Skagerrakpl. 6, ☎ 2907, ✉ 254 41, GK 151
— Jakob, Herren- u. Knabenbekleidung, Inhaber Dieterich Richard, vord. Schmidg. 1, ☎ 2261, ✉ 306 12, GK 331
— Karl, Privat., Skagerrakpl. 6, GK 175
— Richard, Kfm., vord. Schmidg. 1, ☎ 2261

Dieterle Alfred, Kreisorganisationswalter, Eytigkoferstr. 11, GK 2374
— Reinhold, Kaufmann, Kaspar-Vogt-Str. 2

Dietmann Anton, Gärtner, Marktgäßchen 5
— Hedwig, Korsettnäherin, Mutlangerstr. 67
— Karl, Rentner, Mutlangerstr. 67

Dietrich Eugen, Wirt, Mutlangerstr. 26
— Franz, Kaufmann, Friedrichstr. 14
— Hans, Kaufmann, Augustinerstr. 1
— Karl, Hilfsarbeiter, Gew. St. Katharina 3
— Lydia, Kontoristin, Gew. St. Katharina 3

Dietrich Martha, Polisseuse, Lorcherstr. 57/1
— Otto, Bankangestellter, Lorcherstr. 24
— Otto, Kaufmann, Marktpl. 26
— Paul, Dreher, Marktpl. 26
— Sofie, Haustochter, Mutlangerstr. 26
— Sofie, Polisseuse, Lorcherstr. 57/1

Dietzel Franz, Dr. phil., Professor, Engelg. 11, GK 2458
— Ottilie, Haustochter, Engelg. 11

Diez Leopold, Tapeziermeister, Stuifenstr. 8

Dillenius Berta, Rentnerin, vord. Schmidg. 54

Dillens Max, Oberbauinsp. a. D., Salvatorstr. 20

Dinser Carl, Komm.-Ges., Eisenwaren,
Werkz., Haus- u. Küchenger., Glas u. Porzell., Postg. 4 und 6, ☎ 2367, ✉ 9651, GK 181
(Anzeige hinterer Anzeigenteil S. 2)
— Franz, Zeugschmiedemstr., Postg. 6, ☎ 2367
— Karl sen., Zeugschmiedemstr., Postg. 4, ☎ 2367
— Hedwig, Handelsangestellte, Postg. 4
— Helene, Privat., Kornhausstr. 17
— Karl jun., Kaufmann, Postg. 6
— Martha, Handelsangestellte, Postg. 4
— Mathilde, Privat., Kornhausstr. 17
— Theresia, Hausangestellte, Postg. 4

Dipper Elise (Paul), Handelslehrers We., unt. Zeiselbergstr. 23
— Paula, Kontoristin, unt. Zeiselbergstr. 23
— Elfriede, Kontoristin, unt. Zeiselbergstr. 23

Disam Anton, Rentner, Buchstr. 57
— Helene, Kontoristin, Buchstr. 57

Distel Anneliese (Fritz), Dr. Physikers We., Lorcherstr. 16

Ditter Klara, Privat., Parlerstr. 59
— Sebastian, Schneider, Schießtalstr. 9

Dittrich Arthur, Flaschnermeister, Bauflaschnerei und Rep.-Werkst., Klarenbergstr. 43/1, GK 245
— Gertrud, Uhrmacherin, Weißensteinerstr. 58
— Max, Installateur, Weißensteinerstr. 58
— Olga, Uhrmacherin, Weißensteinerstr. 58
— Oskar, Uhrmacher, Weißensteinerstr. 58

Ditzinger Alfons, Hotel „Gmünder Hof", Marktplatz 6, ☎ 2386

Doderer Christian, Rentner, Pfitzerstr. 4

Döbbelin Walter, Werkmeister, Charlottenstr. 17

Döbler Gottlieb, Friseur, ob Zeiselbergstr. 2

Dölzer Anna (Josef), Kaufmanns We., ob. Zeiselbergstr. 10, GK 499
— Ewald, Drogist, ob. Zeiselbergstr. 10

Dörfler Josef, Papierhdlg., Bürobedarf, Lederw., Kalter Markt 45, ☎ 2017, ✉ 267 44, GK 2397
— Rosa (Josef), Kaufm. We., Kalter Markt 45, ☎ 2017
— Rosa, Prokuristin, Kalter Markt 45, ☎ 2017

Döring Johanna (Karl) We., hint. Schmidg. 63

Dörr Walburga, Fabrikarb. We., Schießtalstr. 10

Döttling Klara, Oberwachtmeisterin, Herlikoferstraße 19, GK 1437

Dachdeckerarbeiten Solide Ausführung Angemessene Preise Anton Oberdorfer Ledergasse 61

Schuhhaus Baumann
Fernruf 2202 * Ledergasse 3

Dolderer Albert, Hilfsarbeiter, hint. Schmidg. 29
— Albert, Kassenbote, Wilhelmstr. 35
— Anton, Goldarbeiter, Straßdorferstr. 14
— Bernhard, Buchbindermeister, Lorcherstr. 101
— Konrad, Schuhmacherei, Waisenhausg. 16
— Luise, Haustochter, hint. Schmidg. 29
— Margarete, Polisseuse, hint. Schmidg. 29
— Paula, Mitinhaberin d. Fa. E. Hösch, Putzgeschäft, Lindacherstr. 17/1
— Wilhelmine, Hausangest., Oberbettringerstr. 63
Doll Alfons, Presser, Waldstetterg. 7
— Alfons, Silberschmied, Pfeifergäßle 8
— Alice (Julius), Kaufm. We., Lebensmittel, Rinderbachergasse 48
— Anton, Rentner, Wildeck 7
— Ferdinand, Elektromechaniker, Lorcherstr. 110
— Ferdinand, Waagmeister, Ludendorffstr. 62
— Franz, Malergeschäft Mohrengäßle 7, Wohng. Freudental 8, ☎ 2733
— Gustav, Goldschmied, Rappenstr. 7
— Helene (Gustav), Grav. We., hint. Schmidg. 33
— Maria, Haustochter, Rinderbachergasse 48
— Walter, Vertrieb von Musikinstrumenten, Freudental 8, ☎ 2733, GK 1616
— Wilhelm, Stahlgraveur, Waldstetterg. 7
Dollinger Adolf, Wehrm.-Angest., Marktgäßchen 5
— Artur, Immobilienhändler, Gew. Mutlangerberg 1
Domhan Adolf, Privat., Fischerg. 28
— Anton, Bürodiener, Ackerg. 9
— Anton, Presser, Lederg. 11
— Franz, Graveur, Hasenhaldestr. 5
— Hermann, Hilfsarbeiter, Lederg. 20
— Julius, Rentner, Weißensteinerstr. 9/1
— Karl, Silberschmied, Schießtalstr. 2
— Maria, Rentnerin, Hospitalg. 7
— Max, Automechaniker, Lederg. 11
— Otmar, Fasser, Fassergesch. und Reparaturwerkstätte, Pfennigmühle 7, GK 1512
— Walter, Uhrmacher, Hasenhaldestr. 5
— Wilhelm, Friseurmeister, Milchgasse 4, Wohng. Hofstatt 5
Domma Eduard, Leichenwärter i. R., vord. Schmidg. 31, GK. 1112
— Eugen, Tabakwarengroßhdlg., hint. Schmidgasse 20, ☎ 2401, ✉ 178 06, GK 657
— Maria, Verkäuferin, Grabenstr. 1
Donus Josefine (Georg), Optikers We., Ackerg. 9
Dornfeld Wolfgang, Unteroff., Kalter Markt 41
Dosch Eugen, Schleifer, Hospitalg. 20
— Georg, Feldwebel, Pfennigmühle 9
— Martha, Näherin, Saarstr. 7
— Wilhelm, Fabrikflaschner, Saarstr. 7
Drändle Gerhard, Angestellt., Straßdorferstr. 21/1
Dragler Johannes, Buchhalter, Lederg. 1
Drechsel Gottfried, Rentner, Katharinenstr. 4/1
— Jakob, Maschinenformer, Becherlehenstr. 31
— Pauline, Hausmutter, ob. Zeiselbergstr. 15
Dreher Anton, Former, Mutlangerstr. 2
„Drei Könige", Schankwirtschaft, Häute-, Fell- u. Viehhdlg., Inh. Schuldt Maria We., Kalter Markt 42, ☎ 2266, GK 280
Dreiß Eugenie (Friedrich), Prokuristen We., Lorcherstr. 29
Dreiz Otto, Bezirksbaumeister, Goethestr. 9, GK 2204
Drescher Gerhard, Uhrmacher, Badmauer 14
Drexel Anna (Karl), Zisel. We., Hasenhaldestr. 1
Drexler Michael, staatl. gepr. Dentist, Marktp. 21, ☎ 2083, ✉ 7646, GK 386
Drohmann Christ., Eisenfräser, Kalter Markt 11
— Georg, Rentner, Lederg. 28
Drometer Hedwig, Köchin, Hirschbrunnenweg 6
Durchlaub Berta, Hausfrau, Silcherstr. 9/1
Dürner Heinrich, Bau-Ingenieur, Josefstr. 11, GK 1907
Dürr Gustav, Galvanische Anstalt, Kronengäßle 4
— Heinrich, Bauschmied, Gew. St. Katharina 6
— Josefine (Heinrich), Ziseleurs We., Weißensteinerstr. 76
— Helene, Bürogehilfin, Türlensteg 35
— Karl, Unteroffizier, Weißensteinerstr. 5
— Richard, Inspektor, Kapuzinerg. 4
Dürrwächter August, Kraftwagenführer, Mutlangerstr. 22
— Karoline (Georg), Hausmeisters We., Gew. Kiesäcker 1
Dummert Georg, Hilfsarbeiter, Kappelg. 11
Durner Amalie, Privat., Schlachthausstr. 4
— Anna, Haushälterin, Heugenstr. 21
— Hermann jun., Goldarb., Schlachthausstr. 4
— Hermann sen., Goldarb., Schlachthausstr. 4
— Ludwig, Dentist, Hofstatt 1, ☎ 2608, GK 2475
— Wilhelm, Bijouteriegeschäft, Inh. Durner Hermann, Schlachthausstr. 4
Durner u. Fillinger, Dentisten, Inh. Durner Ludwig u. Fillinger Theresia, Hofstatt 1, ☎ 2608
Durst Christian, Polizeihauptwachtmstr., Hasenhaldestr. 7, GK 2381
— Friedrich, Feldwebel, Herlikoferstr. 7
— Konstantin, Studienrat a. D., Königsturmstraße 40, GK 193
Dußling Andreas, Sattler- und Tapeziermeister, Möbelhandlung, vord. Schmidg. 4, ✉ 198 85, GK 1058, Wohng. Lederg. 59
— Andreas, Sattlermeister, Lederg. 59
— Erwin, Möbelhändler, vord. Schmidg. 2
— Erwin, Polsterer, Kalter Markt 46
— Eugen, Tapezier, Türlensteg 20
— Johanna, Labor.-Gehilf., G. St. Katharina 9
— Robert, Tapeziergeschäft, Engelg. 5
— Sebastian, Schneidermeister, Rosenstr. 3

E

Eberbach Hilde, Verw.-Sekr., Herlikoferstr. 13
Eberhard Hermann, Dr. med. dent., Zahnarzt, unt. Zeiselbergstr. 18, ☎ 2435, ✉ 328 98, GK 597
— Johannes, Rentner, Flaschenbierhandlung, Taubentalstr. 3
— Martha, Hauptl., Straßdorferstr. 19, GK 2048
— Paula, Verkäuferin, vord. Schmidg. 6
— Pauline (Franz), Weichenwärters We., Radgäßchen 9
— Willy, Mechaniker, vord. Schmidg. 6
Eberhardt Mathilde, Büglerin, Gartenstr. 7

★Trinkt Engelbräu★
Tel. 2289 (Kübele) Tel. 2289

Eberle Charlotte, Zuschneid., Lindenfirststr. 32/1
— Karl sen., Bäcker, Straßdorferstr. 5
— Karl, Dekorateur, Goethestr. 21
— Katharina, Caritassekretärin, Freudental 16
— Max, Hilfsarbeiter, Siedlung unt. Buch 24
— Max, Dekorateur, Straßdorferstr. 5
— Otto, Eisendreher, Ziegelg. 3
— Otto, Zeichner, Lindenfirststr. 32/1
— Rudolf, Lehrer, Straßdorferstr. 5

Ebert Andreas, Silberarbeiter, Rechbergstr. 12
— Franz We., Lebensmittel, Mineralwasser, Limonadenfabrikation, Rinderbachergasse 33, ☎ 2524
— Frida, Haustochter, Rinderbachergasse 33
— Hugo, Uhrmacher, Rinderbachergasse 33
— Theodor, Vermessungsgehilfe, Leutzestr. 23

Ebinger Berta, Rentnerin, Oberbettringerstr. 6
— Emma, Kontoristin, Bocksg. 10
— Alberta We., Taubentalstr. 11/2, GK 1332
— Richard, Schuhmacher, Marktgäßchen 5
— Robert, Goldarbeiter, Bocksg. 10

Eble Franz, Hausmeister, Ludendorffstr. 16
— Karl, Mesner, Kalter Markt 24
— Max, Regierungsrat a. D., Oberbettringerstraße 57, GK 2670

Ebser Wilhelm, Kontrollmeister, Haeselerweg 14

Eckardt Emma, Rentnerin, ob. Zeiselbergstr. 15
— Friedrich, Metzgermeister, Metzgerei u. Gastwirtschaft z. „Rößle", Weißensteinerstr. 16, ☎ 2688

Eckart Ernst, Einkassierer, Honiggasse 36
— Karl, Malergeschäft, Inh. Eckart Rosine We., Judenhof 11, ☎ 2832, GK 908
— Rosine (Karl), Malermstrs. We., Imhofstr. 11

Eckarth Wilh., Fineur, Bischof-Keppler-Str. 10/2

Eckert Elisabeth, Haustochter, Gartenstr. 16
— Magdalene (Emil), Kaufmanns We., Gartenstraße 16, GK 705
— Paula, Postsekretärin a. D., Gartenstr. 16

Eckhardt Lina, Privat., Parlerstr. 25
— Sofie, Rentnerin, Parlerstr. 25

Eckstein Berta, Damenschneiderin, Kornhausstr. 13
— Eugen, Stahlgraveur, Gutenbergstr. 8
— Johannes, Rentner, Wetzgauerstr. 61
— Matthäus, Goldarbeiter, Gutenbergstr. 8
— Maria (Melchior), Schmelzers We., Privat., Badmauer 12
— Otto, Bäckermeister, Bäckerei, Ziegelg. 17, GK 3355

Edeka-Großhandel eGmbH., Lebensmittelgroßhandlung, Mühlbergle 7, ☎ 2558, ✉ 189 54

Edel Franz, Kaufmann, hint. Schmidg. 55
— Hermann, Einzugsbeamter, Bischof-Keppler-Straße 6/1, GK 2097
— Karl, Mechanikermeister, Bocksg. 19

Edelmann Alfons, Landwirt, Gew. Klarenbg. 36
— Bernhard, Landwirt, Flaschenbier- u. Limonadehandlung, Klarenbergstr. 82
— Hedwig, Postassistentin, Gew. Klarenberg 36
— Hugo, Hilfsarbeiter, Klarenbergstr. 91
— Johannes, Landwirt, Klarenbergstr. 91
— Josef, Goldschmied, Lederg. 29/1
— Maria (Bernh.), Landwirts We., Gew. Klarenberg 36

Ege Fanny, Stadtbaurats We., Badmauer 9, GK 825
— Franz, Rentner, Freudental 14
— Karl, Feldwebel, Buchstr. 72

Eger Fridolin, Schuhmachermstr., Honiggasse 33, GK 1552
— Josef, Maschinenmeister, vord. Schmidg. 5

Egenrieder Bernh., Silberschleifer, Lerchenstr. 3
— Erwin, Kassenbeamter, Stuifenstr. 5
— Franziska, Näherin, hint. Schmidg. 29
— Johann, städt. Arbeiter, Gustloffweg 12
— Josef, Kaufmann, Asylstr. 1
— Josef, Schleifer, Lederg. 30
— Josef, Tapeziergeschäft, hint. Schmidg. 29
— Josef, Uhrmacher, hint. Schmidg. 29
— Leopold, Schleifer, Asylstr. 1
— Martha, Hilfsarbeiterin, Ackergasse 6
— Pauline (Peter), Ringmachers We., Ackerg. 6

Egetenmeyer Babette, Haushält., v. Schmidg. 39

Egetmeyer Hilda, Damenschneiderin, Damenschneiderei, Remsstr. 21
— Katharina (Josef), Braumstrs. We., Privat., Remsstr. 21

Eggensperger Karl, Postassistent a. D., Romangäßle 2
— Margarete, Damenschneiderin, Romangäßle 2
— Xaver, Hilfsarbeiter, Salvatorstr. 27

Eggler Karl, Feldwebel, Buchstr. 72

Eggert Karl, Betriebsleiter, Königsturmstr. 47
— Franz, Bezirksbaumeister, Rechbergstr. 40

Eggstein Greta, Kontoristin, Kornhausstr. 14
— Josef, Schuhmachermeister, Schuhmacherei, vord. Schmidg. 4
— Josef, Schuhmach.-Werkstätte, Höferlesbach 22
— Klara, Hilfsarbeiterin, vord. Schmidg. 4
— Maria, Laborantin, vord. Schmidg. 4
— Moritz, Bierbrauer, Kornhausstr. 14
— Pia, Damenschneiderin, Kornhausstr. 14
— Rosa, Wachsarbeiterin, Kornhausstr. 14

Eginger Bernhard, Schleifer, Honiggasse 28

Egner Christian, Kettenmacher, Lindacherstr. 35
— Hermann, Korbmacher, Schießtalstr. 17
— Hugo, Silberarbeiter, Lindacherstr. 35
— Karl, Eisenformer, Lindacherstr. 37

Ehinger Josef, Ziseleur, Postgasse 11
— Maria, Kontoristin, Parlerstr. 21

Ehle Anna, Polisseuse, Lorcherstr. 43/1
— Eugen, Silberarbeiter, Lorcherstr. 43/1

Ehmann Albert, Monteur, Kaffeebergweg 2
— Willy, Maler, Rosenstr. 5

Ehmer Patriz, Lagerverwalter, Vogelhofstr. 31, GK 3359

Ehrlicher Maria (Ludwig) We., Hausfrau, Siedlungsweg 6

Ehrensperger Hans, Stabszahlmeister, Bergstr. 11

Ehrenwirth Agathe (Anton), Gastwirts We., Friedrichstr. 7

Ehrmann Fritz, Schneider, Buchstr. 24

Eiberger August, Techniker, Heugenstr. 12, ✉ 136 48, GK 3373
— Josef, Zeichner, Bei der Fachschule 11
— L. J., Edel- und Halbedelsteinschmuck, Inh. Luise Josefine Eiberger, Geschäft Sebaldstraße 13, Wohnung Heugenstr. 12, ☎ 2473
— Ludwig, Hammerschmied, Schießtalstr. 17
— Wilhelm, Schreiner, Gew. Kiesäcker 2
— Xaver, Walzer, Gew. Schapplachhalde 5

Eich Anton, Silberschmied, Buchstr. 20/1
— Erwin, Goldschmied, Honiggasse 40
— Erwin, Schweißer, Honiggasse 40
— Klara, Kontoristin, Buchstr. 20/1
Eichamt Aalen, Eichnebenstelle Gmünd, Kornstraße 14
Eichele Margarete (Christian), Fuhrknechts We., Lederg. 48
— Otto, Briefträger, Aalenerstr. 18/1
— Jakob, Küfer, Honiggasse 4
Eichenhofer Martin, Rentner, Rechbergstr. 30/1
— Hedwig, Kontoristin, Rechbergstr. 30/1
Eidenbenz Frida, Oberlehrerin a. D., Baldungstraße 2
Eiermann Karl, Schlosser, Haeselerweg 2
Eiffler Berta, Katasterfeldmessers We., Königsturmstr. 26
„Einhorn", Gasthaus, Inh. Vaas Luise We., Bocksg. 55, GK 3308
„Einhorndrogerie", Drogerie u. Kolonialwarenhandlung, Inh. Renz Friedrich, hint. Schmidgasse 25, ☎ 2231, GK 3181
Einkaufs- u. Verwertungsgenossenschaft der Fleischerinnung Gmünd, Haut- u. Fellverwertung, Verkauf von Metzgereibedarfsartikeln, Schlachthausstr. 13, ☎ 2203, ✉ 14868, GK 319
Einsiedler Gertrud, Haustochter, Oberbettringerstraße 57
Einwohnermeldeamt, Hofstatt 7, ☎ 2341
Eisele Alfred, Fabrikant, Klarenbergstr. 72/1 ☎ 2077
— Alfred, Kaufmann, Schwerzerallee 77
— Anna, Kolonialwarenhandlung, Inh. Herkommer Anna, Sebaldstr. 24
— August, Privatmann, Lorcherstr. 16
— Carl, Kaufmann, Bijouterie-Großhandlung, Karlstr. 27, ☎ 2038, ✉ 893, GK 395
— Dionys, Schriftsetzer, Buchstr. 21
— Erwin, Mechanikermeister, Bocksg. 7, ☎ 2271
— Franz, Modelleur, Hospitalgasse 24
— Friedrich, Hilfsarbeiter, Lederg. 21
— Friedrich, Kaufmann, Marktgäßchen 8
— Hans, Lagerarbeiter, Buchstr. 34
— Hans, Zuschneider, Marktgäßchen 7
Eisele Hermann, Kraftfahrzeuge, Inh. Erwin Eisele, Fahrräder, Nähmaschinen, Schreibmaschinen, Reparatur-Werkstätte, Abtlg. f. feine Näharbeiten, Bocksg. 7—9 und Rinderbachergasse 46/1 ☎ 2271, ✉ 16739, GK 3291
— Hermann, Mechanikermstr., Bocksg. 7, ☎ 2271
— Hermann, Mechaniker, Turmgasse 20
— Hermann, Rentner, Hospitalg. 26
— Johann, Maschinenschl., Rinderbachergasse 34
— Johanna, Kontoristin, Hospitalg. 24
— Johannes, Schleifer, Skagerrakplatz 6
— Josef, Monteur, Goethestr. 104
— Julius, Fabrikant, Weißensteinerstr. 84, ☎ 2856
— Julius, Graveur, Kalter Markt 22
— J. F., Inh. Friedrich Eisele, Glas- und Porzellan, Spielw., religiöse Artikel, Marktgäßchen 8, ✉ 20181, GK 254
— Paul, Kaufmann, Marktgäßchen 8
Eisenbarth Maria, Privat., Lorcherstr. 20
— Richard, Kaplan, Wildeck 4, GK 1283
„Eisenbahn", Gastwirtschaft, Inh. Ruff Eugen, Metzgermeister, Lorcherstr. 98, ☎ 2519, GK 1840
„Eisenhammer", Schankwirtschaft, Inh. Dietrich Eugen, Mutlangerstr. 26
Eisenhardt Alwin, Erhardstr. 20, GK 1365
Eisenhart Walter, Dr. med., prakt. homöop. Arzt, vord. Schmidg. 54
Eisenmann Albert, Hilfsarbeiter, Schießtalstr. 13
— Christian, Rentner, Kaspar-Vogt-Str. 7
— Hermann, Dienstknecht, Gew. Neidling 2
— Maria (Karl), Kaufmanns We., Bocksg. 51
Eith Josef, Rektor a. D., Stuifenstr. 4
Ellinger Andreas, Taglöhner, Pfitzerstr. 4
— Erich, Kraftfahrer, Türlensteg 19
— Georg, Goldschmied, Lederg. 12
— Hans, Mechaniker, Pfitzerstr. 4
— Jakob, städt. Arbeiter, Heugenstr. 2
— Karl, Werkzeugmacher und Stahlgraveur, Pfitzerstr. 4
— Rosa (Gottfried), Zimmermeisters We., Freudental 16
— Rosine (Christian), Bierf. We., Moltkestr. 17
Elsässer Erich, Dr., Berufsberater, stellv. Leiter des Arbeitsamts, Möhlerstr. 18, GK 1540
Elser Alois, Etuismacher, Weißensteinerstr. 56
— Alois, landwirtschaftl. Arbeiter, Saarstr. 2
— Anton, Kommissar der Schutzpolizei, Erhardstr. 15
— Anton, Rangiermeister a. D., Postg. 11
— Anna, Kontoristin, Rinderbachergasse 36
— Franziska, Privat., unt. Zeiselbergstr. 21
— Hedwig, Wäsche- und Handarbeitsgeschäft, GK 2663
— Hermann, Maschinenmeister, Beethovenstr. 20
— Johann, Goldarbeiter, Rinderbachergasse 36
— Josef, Damaszeur, Moltkestr. 12
— Josef, Säger, Mühlbergle 1
— Josef, Schleifer, Klarenbergstr. 38
— Josef, Schneider, Roßgäßchen 8, GK 1960
— Josef, Schreiner, Horst-Wessel-Str. 6
— Josef, Silberarbeiter, Kalter Markt 8
— Karl, Goldarbeiter, Becherlehenstr. 22
— Karl, Landjäger, Charlottenstr. 10
— Maria, Hilfsarbeiterin, Münsterg. 10
— Maria (Eduard), Maschinenmeisters We., Buchstr. 38
— Otto, Stahlgraveur, Weißensteinerstr. 56
— Paula, Damenschneid., Rinderbachergasse 36
Emberger Emma (Adolf), Pflästerermeisters We., hint. Schmidg. 23
— Ida (Josef), Steuerverwalters We., Königsturmstr. 25, GK 1114
Emberger Josef, Pflästerermeister, Pflaster-, Teer- u. Straßenbaugeschäft, hint. Schmidg. 23, ☎ 2044
— Pauline (Franz), Graveurs We., Königsturmstr. 25
— Walburga (Eusebius), Bauamtsdieners We., Bocksg. 20
Emele Adolf, Rentner, Rechbergstr. 36
— Georg, Kraftfahrer, Honiggasse 41

Emmerling Alois, Staatsstraßenwärter, Kalter Markt 41, GK 1068
Endle Herm., Wachmann b. d. Wach- u. Schließgesellschaft, Becherlehenstr. 12
— Johann sen., Heizer, Bischof-Keppler-Str. 6
— Karl, Dreher, Parlerstr. 61
— Maria, Modistin, Putzgeschäft, Parlerstr. 61
— Paula, Uhrmacherin, Bischof-Keppler-Str. 6
Endreß Ernst, Fabrikant, Zeppelinweg 9 ☎ 2282, ✉ 4239, GK 232
— Gustav, Fabrikant, Bocksg. 20
— Eugen, Hausmeister, Freudental 26
Endrich Elisabeth, Damenschneiderin, Vogelhofstraße 23
— Eugenie (Josef), Hausverwalters We., Vogelhofstr. 23, GK 1564
— Martha, Bankangestellte, Vogelhofstr. 23
Engel Anton, Wirt, Rechbergstr. 15
— Georg jun., Postbetr.-Arb., Schwerzerallee 65
— Georg sen., Transportarb., Schwerzerallee 65
— Gottlob, Oberpostinspektor a. D., Buchstr. 29, GK 1468
— Immanuel, Fabrikant, Hauffstr. 3
— Immanuel, Chatons- u. Galerienfabrik, Inh. Engel Immanuel und Braun Eugen, Türlensteg 29, ✉ 186 03, GK 1489
— Max, Dipl.-Ing., Rechbergstr. 45
„Engelbrauerei", Besitzer Wiedenmann Ernst, Engelg. 2, ☎ 2289, GK 2503
Engelhard Kreszentia, Hausgehilfin, Turniergraben 24
Engelmann Johanna, Uhrm. We., Marktpl. 26
Ensle Anna, Geschäftsinhaberin, Schillerstr. 7, ☎ 2379, GK 2694
— Else, Kontoristin, unt. Zeiselbergstr. 8
— Georg, Glaser, Klarenbergstr. 68
— Jakob, Fabrikant, unt. Zeiselbergstr. 8
— Jakob, Etuis- u. Kartonnagenfabrik, unt. Zeiselbergstr. 8, ☎ 2532, ✉ 207 53, GK 1201
— Irma, Haustochter, unt. Zeiselbergstr. 8
— Katharina, Lebensmittel, Inh. Ensle Theresia, Schillerstr. 7, ☎ 2379, GK 2694
— Theresia, Geschäftsinhaberin, Schillerstr. 7,
Enßle Gottlob, Bezirks-Schornsteinfegermeister, Charlottenstr. 5, ☎ 2341, GK 3012
Engst Karl, Dienstmann, hint. Schmidg. 51
Entbindungsheim Margaritenheim, Weißensteinerstraße 33, ☎ 2564
Entenmann Friedrich, Gewächshausbau u. Zentralheizungen, Aalenerstr. 8, ☎ 2938, ✉ 399 87, GK 479
Entenmann & Hirzel, Schmuckwarenfabrik, Inh. Otto Hirzel, Parlerstr. 34, ☎ 2098, ✉ 5132, GK 486
Epple Paul, Angestellter, Imhofstr. 11
— Paul, Kaufmann, Remsstr. 17
Epting Heini, Friseurmeister, hint. Schmidg. 19
Erath Konstantin, Reichsangestellter, Stuifenstraße 5
— Viktoria (Reinhard), Steuerbetr.-Assist. We., Stuifenstr. 5
Erchinger Josef, Privatier, Friedhofstr. 2
Erhard Eugenie, Privat., Bocksg. 18
— Else, Privat., Bocksg. 18
— Fritz, Fabrikdir., Robert-v.-Ostertag-Str. 9
— Hermann, Kommerzienrat, Robert-v.-Ostertag-Straße 9, ☎ 2065
— Hermann, Dr. phil., Vorstandsmitglied der Fa. Erhard & Söhne AG., Robert-v.-Ostertag-Straße 9
— Konrad, Glaserei, Mühlbergle 13, GK 2942
— Ludwig, Studienassessor, Robert-v.-Ostertag-Straße 9
— Martha, Haushälterin, Heugenstr. 25
— Sofie (Peter), Schneiders We., Körnerstr. 2

Erhard & Söhne A.-G.
Metall- und Silberwarenfabrik
Weißensteinerstraße 38 Fernruf 2351
Postscheckkonto 895 - Girokonto 583

Erhardt Alfred, Packer, Gew. Nepperberg 1
— Konrad, Glasermeister, Marktpl. 29, GK 2942
— Maria, Kontoristin, Mutlangerstr. 24
— Johanna (Martin), Zigarrenarbeiters We., Lorcherstr. 40/1
— Theo, SA-Sturmhauptführer, Klarenbergstraße 99
Erholungsheim Fuchs Otto, ob. Zeiselbergstr. 15, ☎ 2974, ✉ 426 35, GK 324
Ermler Katharina, Ladenhalterin, Lerchenstr. 4
Ernst Albert, Hilfsarbeiter, Schießtalstr. 9
— Adolf, Postschaffner, Hospitalg. 18
— Anton, Elektrotechn., ob. Zeiselbergstr. 18
— Christian, Dr. rer. pol., Syndikus, Baldungstraße 1
— Emma, Kontoristin, ob. Zeiselbergstr. 18
— Eugen, Hilfsarbeiter, Gew. Nepperberg 9
— Maria (Karl), Landwirts We., Gew. Nepperberg 9
— Martha, Sekretärin, ob. Zeiselbergstr. 18
— Michael, Schreinermstr., ob. Zeiselbergstr. 18
— Oskar, Maschinenschlosser, ob. Zeiselbergstr. 18
Erpff Erwin, Mechaniker, Wilhelmstr. 32
— Karl, Elektromechaniker, Wilhelmstr. 32
Essig Marianne, Erzieh. Lessingstr. 7, GK 1678
Eßwein Anna, Kontoristin, Ludendorffstr. 74
— Johannes, Presser, Gew. Klarenberg 10
— Josef, Fasser, Schießtalstr. 9
— Josef, Landwirt, Gew. Klarenberg 11
— Karl, Presser, Ludendorffstr. 74
— Marie, Säuglingsschwester, Buchstr. 21
— Otto, Goldarbeiter, Buchstr. 21
Eubeler Johann, Bäckergehilfe, Roßgäßchen 1
Ev. Diakonissenstation, Gemeindehausstr. 7, ☎ 2176
Ev. Kirchenpflege, Charlottenstr. 11, ☎ 2176, ✉ 350 81, GK 109
Ev. Kindergarten, Gemeindehausstr. 7
Ev. Stadtpfarramt 1 (Westbezirk), Stadtpfarrer Teufel, Oberbettringerstr. 21, ☎ 2176
Ev. Stadtpfarramt 2 (Ostbezirk), Stadtpfarrer Dr. Burger, Oberbettringerstr. 19, ☎ 2176

Schuhhaus Baumann
Fernruf 2101 * Ledergasse 3

Ev. Stadtpfarramt 3, Hausverwaltung, Gemeindehausstr. 7, ☎ 2341

Ev. Stadtpfarramt 4 (Südbezirk), Stadtpfarrer Haering, Straßdorferstr. 23, ☎ 2176

Ewald Albert, Kaufmann, Handel in versilb. Bestecken, Mutlangerstr. 15
— Anna, Reichsbahnsekretärin, Mutlangerstr. 15
— Georg, Kaufmann, Charlottenstr. 5
— Margarete, Kontoristin, Charlottenstr. 5

Eymann Friedrich, Hammerarbeiter, Gutenbergstraße 12

F

Fabriz Friederike, ob. Zeiselbergstr. 15

Fabry Friedrich, Eisendreher, Königsturmstr. 36

Fähndrich Thomas, Privat., Buchstr. 57

Färber Walter, Buchhalter, Lederg. 12

Färberei Lipp, Stuttgart, Filiale, Filialleiterin Deibele Theresia, Lederg. 4

Fäßler Wilhelm, Postsekretär, Sebaldstr. 1

Fahrian Rosa, Rentnerin, Buchstr. 30

Fahrner Johann, Säger, Schießtalstr. 7

Fahrradhaus „Volkswohl", Inh. Debler Felix, Franziskanergasse 18, ☎ 7121, GK 2317

Falch Georg, Wagenwascher, Hospitalg. 20
— Karl, Fasser, Remsstr. 6

„Falken", Schankwirtschaft, Inh. Kling Robert, Waldstetterg. 9

Farbenschmidt, Inh. Oskar Schmidt, Farben, Lacke, Tapeten, Hofstatt 5, ☎ 2976, ☎ 36702, GK 2911 (Siehe Kopfleisten)

Faul Johann, Lagerarbeiter, Mutlangerstr. 101

Fauler Hermann, Militäranwärter, Buchstr. 32

Fauser Alfons, Elektromonteur, Münsterg. 2
— Bernhard, Postinspekt., Silcherstr. 12, GK 363
— Karl, Angestellter, Vogelhofstr. 33
— Maria (Georg), Landwirts We., Privat. Baldungstr. 13
— Otto, Postgehilfe, Becherlehenstr. 1
— Pauline, Rentnerin, Rechbergstr. 33
— Wilhelm, Rentner, Becherlehenstr. 1

Fauter Willy
Bez.-Verw. f. Versich. aller Art, Bei der Fachschule 5, ☎ 2771, ☎ 230, GK 2711

Fecker Karl, Kaufmann, Lebensmittelhandlung, Rechbergstr. 9

Feger Georg, Eisengießereiarb., hint. Schmidg. 65

Fehlinger Johann, Eisendreher, Buchstr. 77

Fehrle Alfred, Gärtnereibesitzer, Bahnhofstr. $14/_5$
— Anna, Haustochter, Bahnhofstr. $14/_5$
— Ernst, Gärtner, Gewand Lindenfirst 12, ☎ 2780, ☎ 27149, GK 2269

Fehrle Ernst, Blumengeschäft, Inh. Sauber Hermann
Marktpl. 26, ☎ 2780, ☎ 15890, GK 2459
— J., Gärtnerei, Inh. Alfred Fehrle, Bahnhofstraße $14/_5$, ☎ 2034, ☎ 2989, GK 82
— Jakob Wilhelm, Prof. Bildhauer, Atelier-Werkstätte Zeppelinweg 4, Wohnung Zeppelinweg 10, ☎ 2693, GK 2454

Feisel Albert, Architekt, M.d.R.d.b.K., Buchstr. 9
— Johanna, Pensionärin, Bocksg. 20
— Karl, Polizeihauptwachtmeister, Bachstr. 3, GK 1562
— Maria, Hausgehilfin, Münsterplatz 17
— Mathilde (Alois), Kfms. We., Mühlbergle 13

Feigl Erna, Haustochter, Rinderbachergasse 38
— Franz, Elektromeister, Rinderbachergasse 38,
— Franz & Co., Inh. Franz und Walter Feigl, elektr. Inst., Motoren-Wickelei, Rinderbachergasse 38, ☎ 2472, ☎ 4690, GK 867
— Walter, Elektro-Installateurmeister, Rinderbachergäßchen 4

Feihl Emil, Kaufmann, Bocksgasse 29, ☎ 2272
— Oskar, Kaufmann, Bocksgasse 29, ☎ 2272

Feil Karl, Schreinermeister, Horst-Wessel-Str. 1

Feile Franz jun., Hilfsarbeiter, Salvatorstr. 27
— Franz sen., Bierbrauer, Salvatorstr. 11

Feldmann Friedrich, Mittelschullehrer a. D., Bahnhofstr. 10, GK 1378

Feller Hans, Rentner, Roßgäßchen 6

Fellhauer Irmgard, Hausfrau, Pfeifergäßle 26

Fellmeth Gottlieb, Rentner, Weißensteinerstr. 25

Fendt Wilh., Molkereifachmann, Rinderbachergasse 52

Ferner Eugen, Fabrikt., Romangäßle 3, ☎ 2309

Festhalle, Stadtgarten 6

Feßler Otto, Molkereifachmann, Bischof-Keppler-Straße $10/_2$

Fetzer Friedrich, Hilfsarbeiter, Klarenbergstr. 50

Feucht Anneliese, NSV-Kindergärtnerin, Schillerstr. 17
— Wilhelm, Färbermeister, Färberei u. chemische Reinigung, Badmauer 14, ☎ 2869

Feuerle Adolf, Kaufmann, Inh. der Fa. Ignaz Mohr, Ww., Marktpl. 11, ☎ 2085, ☎ 6237
— Alfons, Professor, Gew. Hart 7, GK 1127
— Berta (Julius), Fabrikant. We., Marktpl. 11, GK 1851
— Franz, Ordonnanz, Weißensteinerstr. 5
— Hermann, Metalldrücker u. Mesner, Aalenerstraße 1
— Karl, Kaufmann, Weißensteinerstr. 5, GK 1794
— Maria, Haustochter, Marktpl. 11
— Maria, Privat., Horst-Wessel-Str. 2
— Theodor, Stahlgraveur, Graveurgeschäft, Rinderbachergasse 40, Wohng. Weißensteinerstraße $111/_1$

Feuerlein Emma, Hausgehilfin, Lessingstr. 7, GK 2355
— Luise, Abteilungsleiterin, Lessingstr. 7, GK 2908

Feuerpeil Peter, Elektromont., Gutenbergstr. 35

Fezer Wilhelm, Leiter der Allg. Ortskrankenkasse, ☎ 2220, GK 1359

Fick Kaspar, Elektromonteur, Weißensteinerstr. 21

Fiesel Otto, Rentner, Schillerstr. 10

Filitz Otto, Werkmeister, Karlstr. 47

Fillinger Theresia, Dentistin, Hofstatt 1

Finanzamt, Augustinerstr. 6, ☎ 2062

Finger Theodor, Dr. med., leit. Spitalarzt, Oberbettringerstr. 78, ☎ 2857, ☎ 15450, GK 2812

★Trinkt Engelbräu★
Tel. 2289 (Kübele) Tel. 2289

Finn Maria We., Rappenstr. 10
Finter Otto, Kreisobmann d. DAF, Lederg. 50
Fischer Albin, Gefängnisverw. a. D., Buchstr. 34
— Alfons, Bauer, Gew. Rehnenhof 1
— Alfons, Wagnermeister, Nikolausg. 5
— Alfred, Unteroffizier, Buchstr. 20/1
— Alois, Bauer, Gew. Rehnenhof 2
— Alois, Schuhwarenhandlung, Honiggasse 12 und 14, GK 2332
— Alwine, Hausangestellte, Ziegelbergstr. 15
— Amalie, Pensionärin, Bocksg. 20
— Amalie, Restegeschäft, Nikolausg. 5
— Andreas, Oberlehrer, Schulstr. 1
— Anna, Mietwaschküsche, Honiggasse 12 u. 14
— Anna, Aussägerin, Kornhausstr. 3
— Anna (Josef), Schreiners We., Kornhausstr. 3
— Bernhard, Anwalt u. Notar a. D., Olgastr. 28 ☎ 2305, GK 2980
— Bernhard, Etuismacher, Gew. Becherlehen 6
— Bernhard, Hilfsarbeiter, Honiggasse 31
— Bernhard, Schreinermeister, Möbelschreinerei, Ackerg. 3, ☎ 2604, ✉ 188 08, GK 116
— Edmund, Studienrat, Münsterpl. 17, GK 3163
— Elisabeth, Guillocheurin, Sebaldstr. 29
— Else, Näherin, Buchstr. 34
— Emilie, Privat., vord. Schmidg. 60/2
— Erhard, Polizeiinspektor, Josefstr. 13, GK 842
— Ernst, Schleifer, Beethovenstr. 8
— Friedrich, Schäfer, Gew. Krähe 7, ☎ 2504, GK 1105
— Fritz, Kreiswart KdF, Bocksgasse 21, ☎ 2226
— Georg, Landwirt, Moltkestr. 19
— Gertrud, Stenotypistin, Ackerg. 3
— Hans, Betriebsleiter, vord. Schmidg. 56, GK 1632
— Hedwig, Haustochter, Ackerg. 3
— Hedwig, Monatsfrau, Buchstr. 34
— Helene (Michael), Schneidermeisters We., Sebaldstr. 29
— Hermann, Gärtner, Möhlerstr. 21/1
— Josef, Schreinermeister, Ackerg. 3
— Josef, Wagnerei, Inh. Fischer Alfons, Nikolausg. 5
— Josefine, Polisseuse, Honiggasse 12 u. 14
— Karl, Hilfsarbeiter, Kalter Markt 34
— Karl, Maschinenschlosser, Gew. Kiesäcker 5
— Karl, Musiklehrer, Uhlandstr. 1
— Karl, Presser, Klarenbergstr. 67
— Karl, Prof. a. D., Gartenstr. 16, GK 2137
— Klara, Schreibgeh., Nikolausg. 5, GK 1401
— Klara, ob. Zeiselbergstr. 15
— Lina, Pensionärin, Bocksg. 20
— Ludwig, Postkraftwagenführer, Salvatorstr. 29
— Margarete, Privat., Turniergraben 26
— Maria, Kontoristin, Honiggasse 12 u. 14
— Maria, Kontoristin, Sebaldstr. 29
— Maria, Schreibgehilfin, Uhlandstr. 1, GK 2158
— Mathilde, Klarenbergstr. 4
— Otto, Leitungsaufseher, Lorcherstr. 12
— Otto, Schreinermeister, Ackerg. 3
— Paula, Geschäftsinhaberin, Münsterg. 1
— Robert, Silberschmiedmeister, Gartenstr. 16
— Robert, Inh. Josef Rudolph, Gold- u. Silberschmiede, Rechbergstr. 12, ☎ 2601, ✉ 373 18
— Wilhelm, Gewerbeschulrat, Ziegelbergstr. 17, GK 2216
— Wilhelm, Rottenführer, Lorcherstr. 10

Fischinger Anna, Haustochter, Lindenfirststr. 32
— Anton, Malergeschäft, Farbwaren, Tapeten, Linol., Lederg. 2, ✉ 227 93, GK 414
— Johanna, Damenschneiderin, Damenschneiderei, Lindenfirststr. 1
— Johanna, Rentnerin, vord. Schmidg. 16

Fix & Schmidt, Inh. Hermann Schmidt
Emaillierungen, Emailmalerei, Baldungstr. 25 ☎ 2166, ✉ 113 55, GK 415

Flaig Fanny (Ant.), Bäckermstrs. We., Bocksg. 12
— Anton, Bäckermeister, Bäckerei u. Konditorei, Weinstube u. Café, Bocksg. 12, ☎ 2395, GK 2622

Flaitz Karl jun., Werkzeugm., Weißensteinerstr. 58
— Karl sen., Modelleur, Bocksg. 37, GK 1436

Flechsler Pauline, Verkäuferin, Hohenstaufenstr. 3

Fleischbeschauamt, Schlachthausstr. 10, ☎ 2341

Fluhr Andr., Sattler u. Tapezier, Polstermöbel, Auto-Sattlerei, hint. Schmidg. 65, ☎ 2177, GK 676

Foerch Wilhelm, Vertreter, Turniergraben 2

Försterstelle Klosterhof, Gmünd, Gew. Mutlangerberg 4

Försterstelle Schützenhaus, Gmünd, Taubentalstraße 46

Förstner Anna (Adolf), Metalldrückers We., Metalldrückerei, Traubengäßchen 1
— Hermann, Metalldrücker, Haydnstr. 15

Forschungsinstitut u. Probieramt f. Edelmetalle, Olgastr. 100, ☎ 2373, ✉ 104 88

Forster Eduard, Fabrikant, Weißensteinerstr. 13, ☎ 2009, GK 931
— Emil, Techniker, Weißensteinerstr. 13
— Emil Eduard, Kunstwerkstätte f. kirchl. Geräte, Weißensteinerstr. 28, ☎ 2009, ✉ 385 37
— u. Graf Carl, Inh. Eduard Forster, Silberwarenfabrik, Weißensteinerstr. 28, ☎ 2009, ✉ 4340
— Ludwig, Prokurist, Weißensteinerstr. 28
— Maria, Säuglingspfleg., Weißensteinerstr. 13
— Rosa, Haustochter, Weißensteinerstr. 13

„Fortuna", Weingroßhdl., Inh. Frei Xaver jun., Rechbergstr. 16, ☎ 2639, ✉ 122 49, GK 1610

Fraas Julie (Otto), Bankbeamten We., Königsturmstr. 29

Frank Albert, Mechaniker, Leutzestr. 48
— Berta (Eugen), Maschinisten We., Wetzgauerstraße 91
— Berta, Nudelherstellung, hint. Schmidg. 8
— Erich, Krankenkassen-Angest., Weißensteinerstraße 67
— Eugen, Polizeirat, Hofstatt 3, ☎ 2341, GK 1166
— Eugen, Werkzeugmacher, Rinderbachergasse 19
— Friedrich, Presser, Romangäßle 3
— Genoveva (Nikolaus), Schuhmachers We., Rinderbachergasse 19
— Gertrud, Hausangestellte, Roßgäßchen 1
— Gottfried, Rentner, vord. Schmidg. 32
— Gustav, Graveur, hint. Schmidg. 8
— Josef, Heeresbaumeister, Königsturmstr. 24
— Josefine (Christ.), Malers We., Hospitalg. 28

Farbenschmidt
Hofstatt 5 - Fernruf 2976

Frank Karl, Schuhmacherei, Lederg. 20 (w. Fischerg. 6)
— Karl, Straßenwart, Gew. Lindenfirst 13
— Klara, Gemeinschaftsschwester, Hospitalg. 20
— Margarete, Ladnerin, Hospitalg. 28
— Maria, Privat., vord. Schmidg. 32
— Martha, Hausgehilfin, Königsturmstr. 18
— Max, Schneider, Rinderbachergasse 19

Frankenhauser Klara (Matthäus), Schultheißen We., Moltkestr. 19, GK 2213

Franz Alfred, Fabrikant, Zeppelinweg 11
— Edmund, Dentist, Marktpl. 10, ☎ 2502, ✉ 452 64

Franz Johann jun., Silberwarenfabrik Inh. Alfred, Oskar u. Paula Franz, vord. Schmidg. 53/1, ☎ 2122, ✉ 6878
— Karl, Kunstmaler, Parlerstr. 25
— Maria, Privat., Remsstr. 21
— Oskar, Kaufmann, Schillerstr. 19
— Pauline (Johann), Kaufmanns We., Parlerstraße 31, ☎ 2122
— Theresia (Eugen), Kaufm. We., Bocksg. 20

Frasch Maria, Oberlehrerin a. D., Karlstr. 27

Frauenarbeitsschule Städt., Gemeindehausstr. 7

Frauenstrafgefängnis Gotteszell, Herlikoferstr. 19

Frei Adolf, Kraftwagenführer, Freudental 8/1
— Albert, Korbmacher, Hochstr. 7
— Alfred, Mechaniker, Kappelg. 13
— Alfred, Techniker, Josefstr. 17
— Berta, Kontoristin, Rinderbachergasse 26 a
— Benno, Mechaniker, Gew. unterm Buch 18
— Erhard, Silberschmied, Rappenstr. 8
— Josef, Presser, Roßgäßchen 2
— Josef, Wirt, Sebaldstr. 17, ☎ 2837
— Karoline We., Rinderbachergasse 26 a
— Xaver sen., Wirt u. Lastkraftwagenvermietg., Kappelg. 13, ☎ 2673
— Xaver jun., Kaufm., Weingroßhandlung, „Fortuna", Rechbergstr. 16, ☎ 2639, GK 1610

Freimann Maria, Geschäftsführerin, Bocksg. 18

Freitag Anna (Jos.), Schloss. We., Pfeifergäßle 24

Frenzel Herbert, Büroleiter, Buchstr. 12, ✉ 998 68 Köln

Freudenreich August sen., Kfm., Wilhelmstr. 41
— Maria, chem. Erzeugnisse, Wilhelmstr. 41, GK 1358

Frey Albert jun., Bäckerei, hint. Schmidg. 9, GK 675
— Albert sen., Privatmann, hint. Schmidg. 9
— Albert, Bauer u. Baumwart, Gew. Straßdorferberg 2
— Albert, Hilfsarbeiter, Weißensteinerstr. 111/1
— Albrecht, Schuhmacher, Schuhmacherei, Türlensteg 21, GK 2286
— Alois, Bäckermstr., Bäckerei, Kalter Markt 30, ☎ 2852
— Alois sen., Privat., Gemeindehausstr. 15
— Alois, Bauer, Gew. Straßdorferberg 2
— Anna, Haustochter, Gew. Straßdorferberg 2
— Anton, Krankenkassen-Assistent, Klarenbergstraße 13, GK 1397
— Bernhard, Bäckerei, Inh. Frey Anna (Bernhard) We., Pfennigmühle 4, GK 3069

Frey Eleonora, Oberlehrerin an d. hauswirtsch. Berufsschule der Maria-Kahle-Schule, Ludendorffstr. 22, GK 2411
— Elisabeth, Hilfsarbeiterin, Augustinerstr. 1
— Friedrich, Landwirt, Gew. Kiesäcker 8
— Hermann, Mechaniker, Klarenbergstr. 84/1
— Jakob, Rentner, Klarenbergstr. 25
— Joh., Gutspächter, Gew. Straßdorferberg 2
— Josef, Bäckerei, Inh. Frey Maria, Rechbergstraße 11, ☎ 2763, GK 1329
— Josef, Silberschmiedemeister, Weißensteinerstraße 74
— Karl, Fabrikant, Alléstr. 2, ☎ 2006
— Karl, Küchenmeister, Stadtgarten-Gaststätte, Stadtgarten 4, ☎ 2215, GK 2357
— Karl, Hilfsdreher, hint. Schmidg. 53
— Karl, Reisender, Mutlangerstr. 17
— Maria, Haustochter, Gemeindehausstr. 15
— Mathilde, Kontoristin, Lederg. 16
— Paul, Maschinist, Hospitalg. 10
— Theresia, Monatsfrau, Augustinerstr. 1
— Vera, Lehrerin a. d. Horst-Wessel-Schule, Ludendorffstr. 22
— Wilhelm, Fasser, Mutlangerstr. 26
— Wilhelm, Pförtner, Mutlangerstr. 10
— Wilhelm, Schleifer u. Sattlerei, Mutlangerstraße 17
— Willy, Hauptmann, Baldungstr. 23
— Xaver, Goldarbeiter, Augustinerstr. 1

Frick Maria (Karl), Obergeometers We., Weißensteinerstr. 26, GK 803
— Moritz, Schuhmacher, Ackerg. 14

Fricker Luise, Pensionärin, Katharinenstr. 16

Friedel Amalie (Ant.), Bauers We., Lorcherstr. 45
— Anton, Fabrikant, Uhlandstr. 3, ☎ 2026
— Charlotte, Haustochter, Uhlandstr. 3
— Josef, Hilfsarbeiter, Pfitzerstr. 11
— Margot, Haustochter, Uhlandstr. 3
— Maria, Hausfrau, Schillerstr. 1

Friederich Erich, Postkraftfahrer, Adolf-Hitler-Platz 6
— Hugo, Steueramtmann, Uhlandstr. 2, GK 3379
— Johann, Stellwerkmstr., Adolf-Hitler-Platz 6
— Johann, Weichenwärter, Lorcherstr. 12
— Wilhelmine, Kontoristin, Adolf-Hitler-Platz 6

Friedl Josef, Taglöhner, Nikolausg. 10

Friedrich Alfred, Apotheker, Charlottenstr. 9
— Artur, Hauptmann z. V., Lindenfirststr. 3/3
— Johann, Former, Schwerzerallee 67

Fries Anna, Köchin, Bocksg. 32
— Karl, Stahlgraveur, Türlensteg 29
— Martin, Schleifer, Türlensteg 29
— Walter, Stahlgraveur, Mutlangerstr. 15

Friesch Julius, Mechanikermeister, ob. Zeiselbergstraße 6
— Karl, Gärtner, Weißensteinerstr. 127, GK 1734

Fritsch Berta, Korsettnäherin, hint. Schmidg. 6
— Frida, Kratzerin, hint. Schmidg. 6
— Hermann, Sattler, hint. Schmidg. 6
— Otto, Sattlermstr., Geschirr- u. Autosattlerei, Polstermöbel, hint. Schmidg. 6, GK 1355

Fritz Adolf sen., Glaser, Becherlehenstr. 7
— Adolf jun., Postbetriebsarb., Becherlehenstr. 7
— Alfred, Schieferdecker, Lederg. 11
— Anna, Pensionärin, Marktpl. 37

★Trinkt Engelbräu★
Tel. 2289 (Kübele) Tel. 2289

Fritz Fanny, Oberlehrerin, Schillerstr. 17
— Frida, Rentnerin, Bocksg. 20
— Johanna, Damenschneiderin, hint. Schmidg. 57
— Josef, Silberschmied, hint. Schmidg. 57
— Karl, Schlosser, Hasenhaldestr. 22
— Paula, Hilfswachtmeisterin, hint. Schmidg. 57
— Sofie (Gottlieb), Zollsekr.We., Rechbergstr. 22
— Sofie, Hausgehilfin, unt. Zeiselbergstr. 11

Friz Maria (Wilh.), Uhrmachers We., Bocksg. 8
— Wilh Nachf., Uhren-, Gold- u. Silberwarenhandlg., Inh. Walz Karl, Bocksg. 8, GK 719

Fröhlich Alois, Fasser, Wetzgauerstr. 57
— Josef, Käsermeister, Becherlehenstr. 29

Fröschke Emil, Oberauff. a. D., Kaffeebergweg 11

Frösner Gustav, Oberbaurat, Paradiesstr. 12, ☎ 2788, GK 2794

Frommer Otto Dr., Zahnarzt, Königsturmstr. 29

Frost Gertrud (Oskar), Fabrikanten We., Oberbettringerstr. 6
— Herbert, Kaufmann, Oberbettringerstr. 6

„Fuchs", Gasthaus, Inh. Schneider Katharina, Lorcherstr. 42, ☎ 2695

Fuchs Adolf, Stahlgraveur, Buchstr. 26
— Berta, Handlungsgehilfin, Buchstr. 26
— Elise, Haustochter, ob. Zeiselbergstr. 16
— Ella, Herrenkonfektionsgeschäft, Marktpl. 26, GK 3423
— Ernst, Mechaniker, ob. Zeiselbergstr. 15
— Georg, Hausverw., Katharinenstr. 17, GK 1813
— Georg, Uhrmacher, Bernhardusstr. 11
— Karl, Schleifer, Klarenbergstr. 31
— Karoline (Bernh.), Goldarb. We., Buchstr. 26
— Lina (Hugo), Brauereibes. We., Parlerstr. 24, GK 3334
— Luise, Haustochter, Parlerstr. 24
— Max, Etuismacher, Gew. Schapplachhalde 4
— Otto, Gemeinschaftspfleger a. D., ob. Zeiselbergstr. 16, ☎ 2974, ✉ 426 35, GK 324
— Otto, Oberkellner, Hirtenbühl 1, GK 2926
— Peter, Händler, Gew. St. Katharina 1
— Pia We., Privat., Bernhardusstr. 11
— Xaver, Taglöhner, Lindacherstr. 25/1

Fuchsloch Josef, Obersteuerwachtmeister, Augustinerstr. 4, GK 1687
— Otto, Drechslermeister, Remsstr. 38

Füchsle Anton, Silberschm., Rinderbachergasse 50
— Friederike (Karl), Werkf. We., Vogelhofstr. 5
— Hans, Schuhmachermeister, Franziskanerg. 13
— Johann, Schuhmacher, Radgäßchen 4, Wohng. Franziskanerg. 13
— Josef, Dreher, Baldungstr. 25
— Josef, Packer, Rinderbachergasse 50

Fürsorgeamt mit Kasse, Marktpl. 7, ☎ 2341

Fürst Josef, Bürgermeister a. D., Bocksg. 43 GK 2860
— Josef, Schleifer, Türlensteg 18

Füßle Friederike (Karl), Werkführers We., Vogelhofstr. 5

Fütterling Josef, Hilfsarbeiter, Mohrengäßle 4
— Otto, Maschinenarbeiter, Mutlangerstr. 16

Fuhr Heinz, Apotheker, Obere Apotheke, Marktplatz 10, ☎ 2118, GK 791

Fundel Frida, Kontoristin, Hospitalg. 22
— Maria, Kontoristin, Moltkestr. 13
— Theodor, Fasser, Hospitalg. 22
— Theodor, Anstoßer, Moltkestr. 13

Funk Anna (Wilhelm), Fass.We., Hindenburgpl. 4
— Anna, Damenschneiderin, Weißensteinerstr. 12
— Christian, Hilfsarb., Siedlung unt. Buch 16
— Christian, Hilfsarbeiter, Hospitalg. 3
— Emil, Goldschmied, Rechbergstr. 1
— Emil, Hammerarbeiter, Hospitalg. 3
— Emilie (Albert), Grav. We., Friedrichstr. 13
— Emilie, Schreibgehilfin, Friedrichstr. 13
— Friedrich, Taglöhner, Schießtalstr. 7
— Hermann, Schleifer, Höferlesbach 29
— Johann, Hilfsarbeiter, Lederg. 44
— Johannes Dr., Rechtsanwalt, Salvatorstr. 20
— Johannes, Postassistent, Adolf-Hitler-Platz 1
— Josef, Kammerarbeiter, Roßgäßchen 4
— Karl, Bankbeamter, Graneggstr. 12
— Karl, Schneidermeister, Weißensteinerstr. 12, ☎ 2920
— Matthäus, Herren- u. Damenschneiderei, Inh. Funk Karl, Weißensteinerstr. 12, ☎ 2920, GK 122
— Otto, Amtsgerichtsdirektor, Olgastr. 21, ☎ 2444/45, GK 3027
— Rosa (Franz) We., Hilfsarb., Stadtgarten 6
— Theresia, Haushälterin, Schlachthausstr. 2

Fuß Auguste, Privat., Charlottenstr. 3
— Emil Friedr., Kfm., Charlottenstr. 3, ☎ 2095

Fußeder August, Kaufmann, Buchstr. 28
— Lorenz, Oberkommissar a. D., Marktpl. 3, GK 1555

G

Gänßlen Friedrich, Privat., Marktplatz 9, ☎ 2142, GK 2733

Gärtner Bruno, Ingenieur, Hirschbrunnenweg 6

Gäßler Karl, Sanitätsfeldwebel, Wilhelmstr. 21/1
— Lina, Privat., Wilhelmstr. 21/1

Gageur Eugen, Kaufmann, Olgastr. 98, ☎ 2020, GK 1307
— Paul Wilhelm, Kaufmann, Olgastr. 98, ☎ 2020, GK 3374

Gaiser Fanny, Putzmachermeist., Kalter Markt 29
— Gottlieb, Kaufmann, Milchg. 18
— Willy, Bäcker, Milchg. 18

Gamundia-Lichtspiele, Lichtspielhaus, Inh. Burkhart Carl, Bocksg. 23, ☎ 2723, Wohng. Skagerrakpl. 10, ✉ 183 81, GK 1076

„Gamundia", span. Weinstube und Café, Inhaber Cabré José, Kornhausstr. 13

Ganter Christian, Vertreter d. Brauerei Neff, Heidenheim, Rinderbachergasse 9, ☎ 2040, GK 1619

Ganzenmüller Hermann, Obersekretär, Buchstraße 46, GK 3376
— Karl, Oberbauinspektor a. D., Bergstr. 11, GK 847

Gardinenhaus R. Stütz, Gardinen und Betten, Sebaldstr. 26, GK 1356

Garger Alois, Maler, Pfennigmühle 5

Schuhhaus Baumann
Fernruf 1202 * Ledergasse 3

Gatter Eugen, Fabrikant, Mutlangerstr. 23, GK 964
— Ferdinand, Fabrikant, Kaffeeberg 1, ☎ 2207, GK 963
— Luise, Haustochter, Mutlangerstr. 23
Gatter & Schüle KG., Eisengießerei Inhaber Eugen u. Ferdinand Gatter u. Rich. Schüle, Mutlangerstr. 28, ☎ 2207, GK 495

Gauckler Viktor, Obersteuerinspektor, Uhlandstr. 7, GK 63

Gauser Maria, Rentnerin, Katharinenstr. 16

Gaugel Emil, Schneider, Körnerstr. 13
— Hugo, Metalldrücker, Sebaldstr. 22
— Maria, Stütze, Körnerstr. 13

Gauger Bruno, Oberstudiendirektor a. D., Weißensteinerstr. 26, GK 1065
— Christoph, Gärtnermeister, Gärtnerei, Wetzgauerstr. 37, GK 16
— Eugen, Gärtner, Wetzgauerstr. 37
— Gotthilf, Schlosser, Freudental 8/1
— Lina, Haustochter, Wetzgauerstr. 37

Gaupp Hans, Karosseriebau, Ludendorffstr. 54, ☎ 2053, GK 2534 (Siehe Fußleisten)

Gauß Friedrich, Krankenkassenbeamter i. R., Rappenstr. 10/1

Gayer Friedrich, Rentner, Taubentalstr. 1
— Johanna, Kontoristin, Taubentalstr. 1
— Robert, Fabrikant, Taubentalstr. 1, ☎ 2497
— & Krauß, Silberwarenfabrik, Inh. Robert Gayer u. Alois Krauß Erben, Taubentalstraße 1, ☎ 2497, ☞ 118 20, GK 2947

Gebert Erwin, Gärtner, Ackerg. 6/1

Geerken Else, Labor.-Gehilfin, Aalenerstr. 7

Geibel Paul, Dr., Gen.-Ob.-Vet. a. D., Tierarzt, Buchstr. 9

Geiger Anna, Haustochter, Münsterpl. 12
— Anna, Hilfsarbeiterin, Roßgäßchen 8
— Anna, Kundennäherin, Rinderbachergasse 21
— August, Vermessungs-Obersekretär, Weißensteinerstr. 86, GK 822
— Eduard, Oberpostschaffner a. D., Münsterplatz 12, GK 1175
— Emil, Kaufmann, Grabenstr. 2
— Emil, Stadtpfarrer, Gemeindehausstr. 7, ☎ 2341, GK 1799
— Erwin, Angestellter, Sebaldstr. 24
— Erwin, Stahlgraveur, Lerchenstr. 1
— Franz, Goldschmied, Stuifenstr. 2/1
— Franz, Maschinenschleifer, Heugenstr. 2
— Franziska (Josef), Fabrikanten We., Hohenstaufenstr. 4
— Friederike (Jos.), Kfm. We., Hohenstaufenstr. 4
— Helene, Privat., vord. Schmidg. 13
— Helene, Haustochter, Ziegelbergstr. 16
— Helene, Hilfsarbeiterin, Lerchenstr. 1
— Herm., Fasser, Fassergesch., Klarenbergstr. 25
— Isidor, Oberlehrer, Ziegelbergstr. 16, GK 841
— Johann, Obersekretär, Grabenstr. 1
— Johanna (Lorenz), Bäckers We., Imhofstr. 17

Geiger Johanna (Thaddäus), Schreiners We., Lerchenstr. 1
— Josef, Oberstellwerkmeister a. D., Rinderbachergasse 21
— Josef, Silberarbeiter, Becherlehenstr. 13
— Josef, Ziseleur, Kalter Markt 4/1
— Josefine, Haushälterin, Charlottenstr. 4
— Joseph, Kunstwerkstätte f. kirchl. Geräte, unt. Zeiselbergstr. 13, ☎ 2975, ☞ 248 26, GK 3367
— Karl, Buchhalter, Oberbettringerstr. 35
— Karl, Goldschmiedewerkst., Klarenbergstr. 28, Wohng. unt. Zeiselbergstr. 13, ☎ 2975, GK 1561
— Leopold, Bijouterie-Großhandlung, Inhaber Rempis Eduard, Goethestr. 3, ☎ 2078, ☞ 1993, GK 551
— Maria, Damenschneiderin, Münsterpl. 12
— Maria, Rentnerin, Lerchenstr. 1
— Max, Kunstgewerbler, unt. Zeiselbergstr. 13
— Otto, Gastwirt, Kornhausstr. 29, ☎ 2298
— Paul, Dr. rer. nat., Studienrat, Lerchenstr. 15 ☎ 2364, GK 2888
— Paul, Schriftsetzer, Stuifenstr. 2
— Theodor, Goldarbeiter, Pfeifergäßle 24
— Theodor, Goldarbeiter, Türlensteg 31
— Theresia, Kontoristin, Münsterpl. 12
— Thomas, Rentner, Türlensteg 27

Geiser Gertrud, Haustochter, Marktpl. 21
Guntram, Photograph, Goethestr. 9
— Helmut, Telegraphenmechaniker, Weißensteinerstr. 76/2
— Josef, Studienrat a. D., Marktpl. 21, GK 1082

Geißer Johannes, Malermeister, Lederg. 48
— Paula, Kontoristin, Lederg. 48, GK 3310
— Rosa, Hilfsarbeiterin, Lederg. 48

Geißinger Paul, Feldwebel, Kalter Markt 35

Geißler Marie, Privat., Silcherstr. 9/1
— Pauline, Buchhalterin, Silcherstr. 9/1

Gendarmerie-Inspektion, Brandstatt 1, ☎ 2797

Gendle Emil, Kaufmann, Manufakturwaren und Aussteuergeschäft, Rechbergstr. 29, GK 323
— Maria, Kassiererin, Rechbergstr. 29

Gengenbach Jakob, Mosterei, Inh. Jaeger Georg, Stuifenstr. 4/1, GK 2041
— Jakob, Versich.-Insp., Stuifenstr. 4/1, GK 1126
— Max, Geschäftsführer, Höferlesbach 19
— Theodor, Fassergeschäft, Hohenstaufenstr. 5/1

Gentner Emilie, Hebamme, Franziskanerg. 17
— Wilhelm, Tapezier u. Polstermöbelgeschäft, Franziskanerg. 17, GK 1027

Georgi Albert, Hilfsarbeiter, Hospitalg. 1

Gerhards Auguste (Karl), Buchhalters We., Lederg. 15
— Peter, Bauarbeiter, Hindenburgpl. 2

Gerichtskasse, Olgastr. 21, ☎ 2444/45, ☞ 3447

Gerichtsvollzieherstelle, Olgastr. 21, ☎ 2444/45, Ger.-Vollz. Oesterle ☞ 462 34, GK 2028; Gerichtsvollz. Baur ☞ 210 86, GK 1457

Gering Hugo, Monteur, Schießtalstr. 14

Karosseriebau H. GAUPP Ludendorffstr. 54 Fernruf 2053

★Trinkt Engelbräu★
Tel. 2289 (Kübele) Tel. 2289

Gerlach August, Dr. med., Med.-Rat, Amtsarzt, Olgastr. 45, ☎ 2019, ✉ 5522, GK 772
— Cilli, Krankenpfleg. (staatl. gepr.), Olgastr. 45
— Maria, Säuglingsschwest., Olgastr. 45, ☎ 2019
„Germania", Schankwirtschaft, Inh. Hummel Mathilde (Georg) We., Gartenstr. 7
Gerner J., Küfermstr., Küferei und Süßmosterei Ziegelg. 11, GK 1515
Gerrmann A., Kleiderstoffe, Aussteuerartikel, Franziskanerg. 9, ☎ 2566, ✉ 102 70, GK 1147
Gerster Alfred, Bauer, Gew. Siechenberg 3
— Eugen, Landwirt, Gew. Neidling 2
— Klara, Haustochter, Gew. Neidling 2
— Maria, Haustochter, Gew. Neidling 2
— Maria (Sebastian), Einkassierers We., Mutlangerstr. 16
Gerstner Karl jun., Schuhmacher, Kornhausstr. 15
— Karl sen., Presser, Kornhausstr. 15
— Karl, Schuhmachermeister, Waldstetterg. 20
Geschäftsstelle des Zuchtverbands für das Limpurger Vieh, Lindacherstr. 11, ☎ 2384
Gesell Friedrich, Bierdepotführer u. Wirt, Waldstetterg. 2, ☎ 2322, GK 2863
Gesundheitsamt, Goethestr. 2
Geßler Johannes, Landschaftsgärtner, Lorcherstraße 57/2
Geßwein Maria, Rentnerin, ob. Zeiselbergstr. 15
Gewerbebank eGmbH., Bankgeschäft, Lederg. 27, ☎ 2151 und 2152, ✉ 588, GK 255
Gewerbeschule, Marktplatz 35, ☎ 2341
— Waisenhausg. 1/3 ☎ 2341
— Waisenhausg. 3
Gieseler Heinrich, künstlerischer Leiter, Heugenstraße 25
Ginter Kreszentia (Theodor), Privat. We., Uhlandstr. 2
Gittinger Otto, Stadtpfarrer a. D., Karlstr. 38/1 GK 34
Gladitz Friedr. A., Glühlampenfabrik „Südlicht" GmbH., vord. Schmidg. 20, Wohnung Oberbettringerstr. 88, ☎ 2001
Gläsemer Helmut, Bannführer, Gew. Nepperberg 13
Glanert Fritz, Lagerverwalter, Herlikoferstr. 9
Glanz Philipp, Bäckermeister, Roßgäßchen 1, ☎ 2174
Glinz Walter, Gebrauchswerber, Buchstr. 85
„Glocke", Schankwirtschaft u. Metzgerei, Inh. Chr. Schwarz, Buchstr. 2, ☎ 2104, GK 2705
Gloning Andreas, Gastwirt, vord. Schmidg. 10, ☎ 2161
— Anne, Haustochter, vord. Schmidg. 10
Glory Barbara (Johannes), Kettenmachers We., ob. Zeiselbergstr. 2
Glühlampenfabrik „Südlicht" GmbH., Inh. Gladitz Friedrich A., vord. Schmidg. 20, ☎ 2001
Gmünder Auskunftei, Detektei u. Inkasso, Hugo Weinhöppel, Goethestr. 19, ☎ 2680, ✉ 146 48, GK 2376
Gmünder Dampfsägewerk u. Holzhandlung, B. Stütz, Lorcherstr. 80/1 ☎ 2208, GK 13
Gmünder Dampfwasch- und Bügelanstalt, Maria Wanner, Gemeindehausstr. 14, ☎ 2093 (Anzeige hinterer Anzeigenteil, Seite 1)
Gmünder Etuisfabrik, Inh. Stoll & Strähle, Münsterpl. 17, ☎ 2339, ✉ 340 70, GK 3205
„Gmünder Hof", Hotel und Café, Inh. Alfons Ditzinger, Marktplatz 6, ☎ 2386

Gmünder Kohlengeschäft

GmbH., Holz und Kohlen, Remsstr. 34 und Lederg. 46, ☎ 2135, ✉ 6597, GK 204

Gmünder Reformhaus, Inh. Hägele Hermann, Bocksg. 27, GK 1514

Gmünder Siedlungsgesellschaft mbH., Geschäftsführer Aug. Freudenreich, Turniergraben 24, ☎ 2762, GK 2364

Gmünder Wohnungsbauverein e. V., Kapuzinergasse 4, ☎ 2105, GK 2299

Gögelein Friedrich, Heizer, Mutlangerstr. 12

Göhringer Anna, Privat., Türlensteg 2
— Eugen, Hilfsarbeiter, Türlensteg 2
— Katharina (Johannes), Inspektors We., Ludendorffstr. 72
— Marie, Weiß- u. Wollwarengeschäft, Aussteuerartikel, Strickwaren, vord. Schmidg. 11
— Walter, Hilfsarbeiter, Rinderbachergasse 30

Göhner Emilie, Oberlehrerin, Turmgäßchen 2, GK 1451

Gölder Karl, Schleifer, Gustloffweg 2

Gölz Adolf, Dreher, Marktplatz 31

Göppinger Milch- u. Molkerei-Prod.-Betr., Ed. Keim, Fil. Gmünd, Marktplatz 22, ☎ 2213, GK 2773

Göser Georg, Gärtnerei, Lebensmittelhandlung, Hindenburgplatz 2, GK 2918
— Sofie, Haustochter, Hindenburgplatz 2

Goesche Hans, Stabsarzt, Bismarckstr. 4

Goettgens Berta, Konrektorin, Bocksg. 20

Götz Emma, Hausfrau, Stuifenstr. 6
— Franz, Bürgermstr. a. D., Hofstatt 8, GK 1881
— Frida, Rentnerin, Türlensteg 4
— Friedrich sen., Werkmeister, Möhlerstr. 3/1
— Friedrich jun., Werkmeister, Möhlerstr. 3/1
— Hermann, Zementeur, Bachstr. 3
— Kilian, Schneidermeister, Herren- u. Damenschneiderei, unt. Zeiselbergstr. 3, GK 2531
— Marie, Kontoristin, Gew. Taubental 1
— Barbara (Paul), Oberpostinspektors We., Eytigkoferstr. 9, GK 2052

Gohl Gretl, Kontoristin, Wilhelmstr. 32
— Julie, Kassiererin, Salvatorstr. 31
— Kurt, Feldwebel, Wilhelmstr. 32

Gold Alfons, Eisendreher, Schießtalstr. 21
— Alois sen., Schneider, Schießtalstr. 15
— Alois jun., Goldarbeiter, Schießtalstr. 21
— Eduard, Schneider, Schießtalstr. 5
— Georg, Obersekretär, Schillerstr. 1, GK 660
— Helene (Josef), Schreiners We., Gutenbergstraße 10
— Xaver, Schreinermeister, Rinderbachergasse 21

Goldemann Hans, C. Brauns Nachf., Silberwarenfabrik, Rinderbachergasse 22a, ☎ 2493, Wohnung Oberbettringerstr. 82, ☎ 2493, ✉ 291 45, GK 617
— Hans, Kaufmann, Oberbettringerstr. 82
— Luise, Haustochter, Oberbettringerstr. 82

„Goldener Engel", Schankwirtschaft, Inh. Wiedenmann Ernst, Engelg. 2, ☎ 2289, GK 2503 (Siehe Kopfleisten)

„Goldener Ochsen", Schankwirtschaft, Pächter Schleicher Ant., Schlachthausstr. 13, ☎ 2800

Goll Gustav, Installateur, Vertreter chem.-techn. Produkte, Vertreter der Orpil-Seifenwerke, hint. Schmidg. 45, GK 2795

Grab Josef, Bez.-Feldwebel, Klarenbergstr. 84/1

v. Gräder Mathilde (Eugen), Oberpostrats We., Kornhausstr. 3, GK 553

Gräßle August, Polizeiinspektor, Möhlerstr. 2
— Else, Kontoristin, Buchstr. 19/1
— Friedrich, Herrenschneiderei, Rechbergstr. 36
— Hugo, Schneider, Honiggasse 31
— Johann, Schreiner, Buchstr. 19/1
— Oswald, Goldschmiedemeister, Zeppelinweg 1

Graf Eduard, Buchhalter, Weißensteinerstr. 18
— Emilie, Pensionärin, Katharinenstr. 16
— Emma (Gottlob), Kaufm. We., Lorcherstr. 33
— Ernst, Pensionär, Katharinenstr. 16
— Ferdinand, Pensionär, Bocksg. 20
— Georg, Fuhrmann, Gew. St. Katharina 1
— Julius, Dr., Studienrat, Münsterplatz 11, GK 918
— Maria, Damenschneiderei, Romangäßle 5
— Martha, Privat., Münsterplatz 11
— Martin, Masch.-Schleifer, Gew. Unt. Buch 21
— Mathilde, Fabrikt. We., Weißensteinerstr. 1
— Mathilde, Hauptlehrerin, Weißensteinerstr. 1, GK 1635
— Michael, Hauptl., Ludendorffstr. 66, GK 1376
— Otto, Oberregierungsrat a. D., Baldungstr. 14
— Richard, Angestellter, Lederg. 14
— Richard, Kaufmann, Manufakturwaren, Lederg. 7, ☎ 2414, ✉ 2952, GK 640
— Richard, Kaufmann, Lederg. 7

Granitzer Mathilde, Weißnäherin, Stuifenstr. 6
— Rosa, Kontoristin, Stuifenstr. 6

Grau Anna, Kontoristin, Turniergraben 2
— Friedrich, Bierführer, Gutenbergstr. 9
— Gebr. & Co., chem. Fabrik, Körnerstr. 4/1, ☎ 2194, ✉ 9473, GK 112
— Georg, Taglöhner, Schießtalstr. 3
— Leonhard, Kaufmann, Möhlerstr. 2
— Ludwig, Walzer, Am Stadtgarten 3
— Marie, Vergolderin, Am Stadtgarten 3
— Martha, Verkäuferin, Kronengäßle 6
— Matthäus, Weißsieder, Turniergraben 2
— Waldemar, Kaufmann, Körnerstr. 4/1
— Wilhelm, Privat., Wilhelmstr. 28

Grauner Martin, Maurer, Schlachthausstr. 13

Graupner Hans, Feldwebel, Herlikoferstr. 7
— Paul, Musikdirektor, Buchstr. 75/1

Grazer Anna, Rentnerin, Katharinenstr. 11

Greiffenstein Franz, Schreiner, Buchstr. 117
— Max, Metalldrücker, Rechbergstr. 4
— Paul, Silberschmied, Klarenbergstr. 38

Greiner Alfred, Kunstglasbläser, Rinderbachergasse 25
— Andreas, Goldarbeiter, Nepperbergstr. 8
— Eugen, Konditormeister, Konditorei und Café, Bocksg. 14, ☎ 2335, ✉ 274 95, GK 2226
— Friedrich, Reichsbahnoberinspektor, Adolf-Hitler-Platz 6, GK 2268
— Fritz, Silberschmied, vord. Schmidg. 34
— Karl sen., Rentner, Klarenbergstr. 40
— Karl jun., Klarenbergstr. 40

Greßler Julius, Kaufmann, Parlerstr. 39

Greter Otto, Feinmechaniker, Königsturmstr. 36

Grett Anton, Stationskommandant a. D., Königsturmstr. 29, GK 1212
— Gertrud, Angestellte, Königsturmstr. 29

Grieser Friedrich, Hilfsarbeiter, Schießtalstr. 21
— Hermann, Bauarbeiter, Waisenhausg. 9
— Josef, Hilfsarbeiter, Beethovenstr. 6
— Josef, Silberschleifer, Klarenbergstr. 111
— Kaspar, Rentner, Schießtalstr. 21
— Konrad sen., Metalldrücker, Mesner u. Handlung religiöser Artikel, Gew. St. Salvator 2
— Konr. jun., Mechaniker, Gew. St. Salvator 2
— Maria, Haustochter, Gew. St. Salvator 2
— Mathilde, Hausfr., Robert-v.-Ostertag-Str. 2
— Paula, Kontoristin, Robert-v.-Ostertag-Str. 2
— Theodor, Taglöhner, Klarenbergstr. 54
— Xaver, Stadtpfleger a. D., Mutlangerstr. 23, GK 536

Grill August, Lebensmittel und Haushaltsartikel, vord. Schmidg. 17 u. Milchgäßle 20, ☎ 2164, GK 2667

Grimm Bernhard, Kellner, Wilhelmstr. 41, GK 948
— Berta (Karl), Flaschn. We., hint. Schmidg. 55
— Franz, Hilfsarbeiter, Hans-Scherr-Weg 11
— Hans, Eisendreher, Freudental 6
— Ida, Hausgehilfin, Gew. Freimühle 2
— Johannes, Schlossermeister, Möhlerstr. 23/1
— Josef, Dreher, Horst-Wessel-Str. 8
— Josef, Schlossermeister, Buchstr. 13
— Julie, Haustochter, Straßdorferstr. 21
— Julius, Silberarbeiter, Straßdorferstr. 21
— Karl, Unteroffizier, Buchstr. 72
— Kunigunde, Privat., Weißensteinerstr. 61
— Leonhard, Schneidermstr., Herren- u. Damenschneiderei, Königsturmstr. 40, GK 2003
— Paul, Fasser, Straßdorferstr. 21
— Paul sen., Spezereihdlg., Marktgäßchen 14, GK 1518
— Paul jun., Lichtdrucker, Marktgäßchen 14
— Paula, Hausgehilfin, Karlstr. 27
— Paula, Verkäuferin, Buchstr. 13
— Peter, Schlossermstr., Bauschlosserei und Installations-Geschäft, Turmgasse 20, Wohng. Buchstr. 13
— Theodor, Oberrechnungsrat, Erhardstr. 10, GK 814
— Xaver, Brisurengesch., Schillerstr. 8, GK 3287

Grimmeisen Alois, Bauer, Gew. Krähe 1
— Franziska, Haustochter, Gew. Krähe 1
— Karl, Bauer, Gew. Krähe 1

★Trinkt Engelbräu★
Tel. 2289 (Kübele) Tel. 2289

Grimminger Adolf, Techn., Olgastr. 59, GK 1052
— Barbara (Josef), Zimmermanns We., Lindacherstr. 27/1
— Gertrud, Haustochter, Olgastr. 59
— Hans, Postbetriebsarbeiter, Mühlbergle 1
— Hermann, städt. Aufseher, Lederg. 34
— Hermann, Mechaniker, Kalter Markt 34
— J., Silberwarenfabrik, Werkstätten u. Lagerräume, Lorcherstr. 16a

J. Grimminger, Silberwarenfabrik
Lorcherstraße 18, Fernruf 2541, Postscheck 1223, GK 430

Grimminger Johannes, Werkst. für kirchl. u. profane Metallarbeiten, Kalter Markt 46, Wohng. Lindacherst. 15/1
— Johannes, Ringmacher, Rappenstr. 6/1
— Josef, Dreher, Kalter Markt 45
— Josef, Silberarbeiter, Leutzestr. 41
— Katharina (Paul), Silberschmieds We., Kalter Markt 34
— Paul, Angestellter, Gew. Straßdorferberg 22, GK 537
— Paul Andreas, Fabrikant, Am Stadtgarten 3, ☎ 2541, GK 428
— Paul Hammerarbeiter, Gew. Ziegelberg 7
— Paul, Gießer, vord. Schmidg. 32
— Pauline (Georg), Zimmermanns We., Lindacherstr. 41
— Robert, Fabrikant, Lorcherstr. 18, ☎ 2541, GK 258
— Theresia (Michael), Goldschmieds We., Rappenstr. 6/1

Gröter Theresia (Josef), Hilfsarbeiters We., Nepperbergstr. 8

Groetzinger Aug., Bäckermstr., Straßdorferstr. 2

Groll Blasius, Taglöhner, Klarenbergstr. 22/1
— Otto, Schreiner, Salvatorstr. 31

Gronbach Rösle, ob. Zeiselbergstr. 15

Groß Alfons, Fabrikant, Ludendorffstr. 54

Groß A., GmbH, Baumaschinenfabrik u. Transportanlagen, Lorcherstr. 110/112, ☎ 2316, ✉ 1562, GK 2142
(Siehe Anzeige Karton 5, Vorderseite)
— Anna (Karl), Rentners We., Gemeindehausstraße 15
— Else, Haustochter, Skagerrakplatz 10
— Else, Kontoristin, Weißensteinerstr. 67
— Emma (Karl), Elektromeisters We., Klarenbergstraße 28
— Hedwig, Privat., Straßdorferstr. 23
— Jakob, Hilfsarbeiter, Hospitalg. 18
— Julie, Privat., Skagerrakplatz 10
— Maria We., Fischerg. 14
— Maria, Verkäuferin, Fischerg. 14
— Michael, Rentner, Kalter Markt 25/1
— Theresia, Haustochter, Gemeindehausstr. 15
— Wilhelm, Konditor, Nikolausg. 8

Gruber Anton, Privat., Körnerstr. 3, GK 854
— Edmund, Hilfsarbeiter, Straßdorferstr. 5
— Josef, Kaufmann, Olgastr. 38, GK 1517
— Josef, Schleifer, Schießtalstr. 7

Grüb Georg, Hilfsarbeiter, Mühlbergle 12

Grünauer Anna, Haustochter, Kornhausstr. 29
— Hans, Friseur, Gew. Becherlehen 2
— Hubert, Gärtner, Weißensteinerstr. 75/1
— Johannes, Hausmetzger, Gew. Becherlehen 2

„Grüner Baum", Gasthof, Inh. Geiger Otto, Kornhausstr. 29, ☎ 2298

Grüner Ernst, Dachdecker, Bachstr. 1
— Georg, Dipl.-Landwirt, Möhlerstr. 8
— Walter, Schleifer, Rinderbachergasse 1a

Gruner Gottfried, Kaufm., Rinderbachergasse 23
— Marianne, Haustochter, Rinderbachergasse 23

Gruner Paul, Lederhandlung und Sportartikel, Rinderbachergasse 23, ☎ 2593, ✉ 148 06, GK 1277

Grupp Adolf, Silberarbeiter, Gartenstr. 4
— Adolf jun., Maschinenschleifer, Horst-Wessel-Straße 9
— Adolf sen., Schriftsetzer, Rechbergstr. 22
— Albert, Hilfsarbeiter, Pfennigmühle 6
— Bernhard, Oberpostschaffner, Graneggstr. 10, GK 1079
— Christine (Matthias), Goldarbeiters We., Ludendorffstr. 74/1
— Erwin, Maschinensetzer, Rechbergstr. 22
— Franz, Reichsbahninspektor, Goethestr. 34, GK 620
— Josef sen., Goldarbeiter, Weißensteinerstr. 76
— Josef jun., Uhrmacher, Weißensteinerstr. 76
— Julie, Haustochter, Bocksg. 39
— Karl sen., Schleifer, Bocksg. 39
— Karl jun., Silberarbeiter, Bocksg. 39
— Karoline, Rentnerin, hint. Schmidg. 9
— Otto, Malermeister, Paradiesstr. 17, Eingang Waldstetterg., Wohng. Weißensteinerstr. 76, ☎ 2904

Gschwentner Helmut, Maschinenformer, Saarstraße 3

Gündle Else, Lehrerin, Leutzestr. 33
— Karl, Techniker, Leutzestr. 33

Günter Maria, Pensionärin, Bocksg. 20

Günther Berta, Küchenangestellte, Lessingstr. 7, GK 2914
— Karl, Former, Bernhardusstr. 18/1a

„Güterbahnhof", Schankwirtsch., Inh. Stockinger Karl, Nepperbergstr. 6, ☎ 2496

Gunkel Werner, Hauptmann, Parlerstr. 20

Gunst Alois, Lagerarbeiter, Rechbergstr. 25
— Bernhard, Eisendreher, Weißensteinerstr. 74/1
— Bernhard, Presser, Mohrengäßle 3
— Eugen, Graveur, Wilhelmstr. 28
— Hildegard, Modistin, Wilhelmstr. 28
— Maria (Johannes), städt. Aufsehers We., Wilhelmstr. 28

Gunzenhauser Alois, Hammerschm., Moltkestr. 12
— Dorothea (Bernhard), Fassers We., Pfeifergäßle 5
— Erwin, Stahlgraveur, Pfeifergäßle 5
— Johannes, Rentner, Moltkestr. 12
— Klara, Haustochter, Moltkestr. 12

Gutowski Alexander, Dentist, Königsturmstr. 15, ☎ 2786
— Ferdinand, Dr. med. dent., Zahnarzt, Königsturmstr. 15, ☎ 2786, ✉ 355 39, GK 2856

Gwinner Irmtraud, Goldschmiedin, Rechbergstr. 45

Schuhhaus Baumann
Fernruf 2202 * Ledergasse 3

H

Haag Albert, Hilfsarbeiter, Wetzgauerstr. 69
— Albert, Presser, Wilhelmstr. 32/1
— Albert, Zurichter, Gew. Vogelhof 1
— Albertine (Eug.), Mechan. We., Imhofstr. 5
— Anton jun., Eisendreher, Weißensteinerstr. 125
— Anton sen., Zimmerm., Weißensteinerstr. 125
— Bernhardine (Johannes), Stahlgraveurs We. Pfitzerstr. 14
— Elsa, Hilfsarbeiterin, Bischof-Kepplerstr. 8/2
— Emma, Haustochter, Wilhelmstr. 32/1
— Eugen, Uhrmacher, Mauchstr. 5
— Franz, Schleifer, Bischof-Kepplerstr. 8/2
— Friedrich jun., Kaufmann, Erhardstr. 29
— Friedrich sen., Rentner, Erhardstr. 29
— Georg, Former, Wilhelmstr. 32/1
— Georg, Goldschmied, Wetzgauerstr. 69
— Josef, Holzbildhauerei, Pfeifergäßle 14, Wohnung Wilhelmstr. 23
— Josef, Silberarbeiter, hint. Schmidg. 19
— Karl, Mechaniker, Gew. St. Katharina 6
— Karl, Obersekretär, Olgastr. 57, GK 1325
— Karl, Silberarbeiter, Gew. St. Katharina 6
— Klara, städt. Angestellte, hint. Schmidg. 19
— Lidwina, Ausnäherin, Wilhelmstr. 23
— Maria, Poliererin, Bischof-Kepplerstr. 8/2
— Meinrad, Landwirt und Gipsergeschäft, Gewand Nepperberg 12
— Otto, Presser, Wilhelmstr. 30
— Richard, Presser, Türlensteg 29
— Robert, Sattler, Wilhelmstr. 32/1
— Rösle, Korsettnäherin, Bischof-Keppler-Str. 8
— Rosa, Verkäuferin, Stuifenstr. 9
— Rudolf, Einsetzer, Engelg. 1
— Rudolf, Uhrmacher, Mauchstr. 5
— Theresia (Friedrich) We., Hilfsarbeiterin, Bischof-Keppler-Str. 8
— Veronika, Oberlehrerin, unt. Zeiselbergstr. 25
— Wilhelm, Hilfsarbeiter, Gew. St. Katharina 1
— Wilhelm, Maler, Weißensteinerstr. 125

Haager Anna, Kontoristin, Franziskanerg. 7
— August, Hilfsarbeiter, Rinderbachergäßchen 3
— Berta, Kontoristin, Franziskanerg. 7
— Robert, Inh. Haager Pauline We., Bijouterie-Werkzeughandlg., Franziskanerg. 7, ✉ 9377, GK 678

Haar Adolf, Buchdruckereibesitzer, Kappelg. 7
— Adolf, Oberpostinsp., Marktpl. 20, GK 1770
— Heinrich, Buchdruckerei, Papier-, Schreib- u. Bürobedarf, Kappelg. 7, ☎ 2327, ✉ 8906, GK 425
— Heinrich sen., Privat., Kappelg. 7

Haas Albert, städt. Aufseher, Ziegelbergstr. 29 GK 210
— Alfons, Dr. jur., Rechtsanwalt, Katharinenstraße 11, ☎ 2331
— Andreas, Kraftfahrer, vord. Schmidg. 30
— Anna, Haustochter, Ziegelbergstr. 29
— Anna, Kontoristin, Bernhardusstr. 9, GK 1414
— Anton, Bankangestellter, Remsstr. 5
— Anton, Gußputzer, Gemeindehausstr. 12
— Anton, Uhrmacher, Ziegelbergstr. 29
— Bernhard, Silberarb., Honiggäßle 4, GK 1622
— Emma, Haustochter, Honiggäßle 4

Haas Emma, Polisseuse, Bernhardusstr. 9
— Eugen, Gärtner, Gärtnerei, Lindacherstr. 15 GK 3285
— Frida, Polisseuse, Ziegelbergstr. 29
— Georg, Randler, Mutlangerstr. 8
— Gregor, Maler, Rinderbachergäßchen 3
— Ida, Haustochter, Bernhardusstr. 9
— Josef, Einkassierer, Rinderbachergasse 20
— Josef, Landwirt, Georgishof 1
— Josef, Rentner, Bernhardusstr. 9
— Josef, Sattler u. Tapezier, Ziegelbergstr. 29
— Josef, Schneidermeister, Herrenschneiderei, Bocksg. 21, GK 1762
— Karl, Schreiner, Becherlehenstr. 13
— Karl, Silberschmied, Weißensteinerstr. 28
— Karl, Stahlgraveur, Leutzestr. 48
— Kreszentia, Polisseuse, Honiggäßle 4
— Liesel, Hausgehilfin, Pfitzerstr. 16
— Lorenz, Kaufmann, Ludendorffstr. 60
— Maria, Schreinermstrs. We., Becherlehenstr. 13
— Mathilde, Oberwachtmeisterin, Herlikoferstraße 19, GK 1443
— Moritz, Aetzer, Gutenbergstr. 14, GK 1472
— Otto, Kaufmann, Lorcherstr. 24
— Rosina, Hausgehilfin, Katharinenstr. 16
— Sebastian, Pensionär, Bocksg. 20
— Valentin, Zollsekretär, Lindenfirststr. 2/1

Haase Fanny (Louis), Schneidermstrs. We., Kornhausstr. 4
— Gertrud, Uhrmacherin, Kornhausstr. 4

Hack Alb. Nachf., Inh. Karl Neef, Schirmgeschäft, Buhlgäßle 8, ☎ 2863, GK 920
— Albert, Molkereigehilfe, Becherlehenstr. 10
— Emilie, Privat., Ludendorffstr. 50
— Johann, Polizikommissar a. D., Lorcherstraße 24, GK 1218
— Johanna, Haushälterin, Lorcherstr. 24
— Wilhelmine, Schirmfabrikt. We., Buhlgäßchen 8

Hackel Lina, Haushälterin, Eytigkoferstr. 8

Hackert Hermann, Geschäftsführer, Parlerstr. 1

Hackh Alfred, Hausmeister, Wilhelmstr. 16

Häberle Albert, Kraftfahrer, Gartenstr. 13
— Alexius, Rentner, Rinderbachergasse 39
— Fritz, Goldschmied, Klarenbergstr. 36
— Gustav, Artist, Ackerg. 6/1
— Josef jun., Schlosser, Straßdorferstr. 7
— Josef sen., Maschinensetzer, Straßdorferstr. 7
— Max, Silberschmied, Rinderbachergasse 39

Haecker Friedrich, Inh. Max Haecker, Lebensmittel, Losgeschäft, Kappelg. 2, ☎ 2315, ✉ 203 77, GK 590
— Max, Kaufmann, Kappelg. 2

Häfele Eugen, Maschinenarb., hint. Schmidg. 12

Häfner Friedrich, Rentner, Ackerg. 9
— Karl, Säger, Bocksg. 8

Häge Anna (Georg), Bauamtswerkmeisters We., Mauchstr. 14, GK 701
Häge Ernst, Elektro-Ingenieur
Licht, Kraft, Radio, Bocksg. 19, Wohng. Parlerstr. 38, ☎ 2304, GK 513
— Hedwig, Angestellte, Mauchstr. 14

★Trinkt Engelbräu★
Tel. 2289 (Kübele) Tel. 2289

Häge Karl, Dipl.-Ing., Architekt Karlstr. 26, Wohng. Schillerstr. 7, ☎ 2000, GK 1731
— Paul, Bäckerei, Inh. Häge Julie, Kornhausstraße 15

Hägele Anna, Ausnäherin, Sebaldstr. 25
— Berta (Adolf), Fassers We., Rechbergstr. 8
— Berta, Propagandistin, Rechbergstr. 8
— Franz, Schleifer, Paradiesstr. 7
Hägele Gottfried, Kolonialwaren, Schokoladen und Weine, Tabakwaren, Kalter Markt 43, ☎ 2772, GK 1149
— Gottlieb, Metzgermeister, Metzgerei, Rechbergstraße 23, ☎ 2550, GK 515
Hägele Hermann, Gmünder Reformhaus Bocksg. 27, Wohng. Lindenfirststr. 4/3 GK 1514
— Hermann, Ortsvertr. d. Stuttgarter Vorsorge GmbH., Hasenhaldestr. 22
— Hugo, Werkzeugmacher, Gutenbergstr. 10
— Jakob, Fuhrmann, Klarenbergstr. 101
— Jakob, Textilwarengeschäft, Autovermietung, Rinderbachergasse 20, ☎ 2330, GK 2631
— Johanna, Kontoristin, Hasenhaldestr. 22
— Josef, Hammerarbeiter, Rechbergstr. 38
— Josef, Maurer, Schießtalstr. 18
— Josef, Silberarbeiter, hint. Schmidg. 59
— Julie, Privat., Weißensteinerstr. 9
— Karl, Gußputzer, Schlageterweg 9
— Karl, Schleifer, Remsstr. 38
— Konrad, Postassistent, Sebaldstr. 25, GK 1089
— Leonhard sen., Taglöhner, Remsstr. 38
— Leonhard jun., Uhrmacher, Remsstr. 38
— Maria, Hilfsarbeiterin, Roßgäßchen 8
— Oskar, Fabrikant, Silberwarenfabrik, Josefstraße 5, ☎ 2810, ✉ 8792
— Ottilie (August), Goldschmieds We., Lebensmittelhandlg., Rechbergstr. 38
— Peter, Privat., Pfitzerstr. 12
— Vinzenz, Rentner, Hospitalg. 16
— Willibald, Maschinist, Rinderbachergasse 2
— Willy, Kfm., Eiergroßverteiler, Skagerrakplatz 4, ☎ 2297, GK 225
— Xaver, Hilfsarbeiter, Klarenbergstr. 50

Hähnle Johanna, Dr. phil., Studienrätin, Parlerstr. 3, GK 996

Hämmerle Maria (Anton), Rentners We., Hirschgäßchen 1
— Paul, Molkereigehilfe, Hirschgäßchen 1

Hänle Adolf, Kontrolleur, Türlensteg 16
— Albert, Dipl.-Ing., Architekt, Erhardstr. 39, ☎ 2094, GK 1898
— Andreas, Kraftwagenführer, Postg. 5
— Maria, Polisseuse, Türlensteg 16

Här Johann, Metzger, Postg. 9

Haering Karl, Stadtpfarrer, Straßdorferstr. 23, ☎ 2176, ✉ 113 99, GK 172

Härle Klara, Privat., Goethestr. 11

Härtel Alfred, Kaufmann, Uhlandstr. 1
— Doris, Haustochter, Wilhelmstr. 42/1
— Erwin, Mechaniker, Radgäßchen 3
— Konstantin, Schriftsetzer, Radgäßchen 3
— Maria, Hilfsarbeiterin, Radgäßchen 3
— Otto, Automechaniker, Radgäßchen 3

Härtel Otto, Stahlgraveur, Uhlandstr. 1
— Otto, Verlagsdirektor i. R., Josefstr. 21, GK 1511
— Wilhelm, Ziseleurmeister, Wilhelmstr. 42/1

Hätinger Immanuel, Pensionär, ob. Zeiselbergstraße 15

Häußer Emil, Hilfsarbeiter, Lederg. 11

Häußermann Karl, Vermessungsrat, Königsturmstraße 26, ✉ 122 87, GK 693

Häußler Maria, Pensionärin, Bocksg. 20

Haffa Hans, Oberlehrer, Goethestr. 11, GK 1087

Hagel Jakob, Lagerverwalter, Buchstr. 59

Hagenmeyer Emma, Fachlehrerin, Ziegelbergstr. 11

Hager Hieronymus, Kraftfahrer, Klarenbergstr. 94

Hahn Elise, Haustochter, Hofstatt 6
— Georg, Kreisbaumeister, Olgastr. 84 (zugl. Amtszimmer), ☎ 2471, GK 2405
— Johannes, Reisender, Lederg. 38
— Josef jun., Goldschmiedemeister, Buchstr. 38
— Josef jun., Hausfohn, Horst-Wessel-Str. 10
— Josef sen., Gastwirt, Horst-Wessel-Str. 10, ☎ 2710, GK 76
— Josef, Schmelzer, Buchstr. 40/1
— Klara, Kontoristin, vord. Schmidg. 34
— Leonhard, Oberlehrer a. D., Hofstatt 6, GK 1836
— Margarete (Willy), Majors We., Ludendorffstraße 54
— Paul, Oberwachtmeister a. D., Goethestr. 9, GK 2027
— Robert, Schneider, Höferlesbach 1
— Wilhelm, Hilfsarb., Ernst-Weinstein-Weg 11

„Hahnen", Schankwirtschaft, Inh. Frei Xaver, Kappelg. 13, ☎ 2673

Haist Josefine, Polisseuse, Kalter Markt 31
— Maria (Karl), Hammerarbeiters We., Höferlesbach 47

Halach Mathilde, Strafanst.-Wachtmeisterin a. D., Fischerg. 18

Halder August, Kammerarbeiter, Haydnstr. 9
— Julius, Revierförster, Gew. Mutlangerberg 4, GK 305
— Maria, Bierbrauers We., Roßgäßchen 8

Haller Georg, Bierführer, Münsterpl. 12
— Gottlieb, Oberlehrer, Lederg. 10, GK 2634

Hamberger Karl sen., Mechaniker, Gartenstr. 21

Hamm August, Buchbinderei, Bernhardusstr. 11
— Karl, Kaufmann, Bernhardusstr. 11

Hammann Berta, Buchhalterin, Pfennigmühle 1a

Hammele Friedrich jun., Grossist, hint. Schmidgasse 43, ☎ 2538
— Friedrich sen., Privat., hint. Schmidg. 43
— Max, Uhren- u. Schmuckwarengroßhandlung, Inhaber Hammele Friedrich und Max, hint. Schmidg. 43, ☎ 2538, ✉ 117 78
— Max, Grossist, Siedlungsweg 1, ☎ 2538

Hammelehle Eugen, Gipsermeister, Haydnstr. 21 ☎ 2649

Hammer Georg, Schutzpolizei-Inspektor, vord. Schmidg. 37
— Johann, Hilfsarb., Bischof-Keppler-Str. 6
— Pauline (Rob.), Oberlehr. We., Parlerstr. 43
— Wilhelm, Oberpräzeptor, Katharinenstr. 9, GK 1094
— Wolfgang Dr., Bodenschätzer b. Finanzamt, Dipl.-Landwirt, ob. Zeiselbergstr. 11

Handelshaus für Reise u. Verkehr GmbH., Stuttgart, Reisebedarfsartikel, Adolf-Hitler-Platz 7, ☎ 284 15

Handelsschule und Höhere Handelsschule, Radgäßchen 8, ☎ 2341, GK 2222

Hannappel Emmy, Kellnerin, Bocksg. 37

Hannemann Wilhelm, Schlosser, Haydnstr. 13

Harfmann Berta (August), Pressers We., Rinderbachergasse 50

„Harmonie", Weinwirtschaft, Pächter Imhof Karl, vord. Schmidg. 31

„Hart", Café-Restaurant, Inh. Burkhardt Andr., Gew. Hart 3

Hartgeschwend Fritz, Goldschm., Klarenbergstr. 7

Hartmann Adolf, Emailleurgeschäft, unt. Zeiselbergstr. 7, ☎ 233 04, GK 202
— Albert, Schreiner, Honiggasse 41
— Elfriede, Büroangestellte, Königsturmstr. 2
— Eugen, Rentner, Hospitalg. 5
— Franz, Kassenangest., Horst-Wessel-Str. 26, GK 1389
— Helene, Kontoristin, Marktpl. 27
— Hieronymus, Fasser, Aalenerstr. 28
— Julie, Haustochter, unt. Zeiselbergstr. 7
— Karl, Schreiner, Rinderbachergasse 7
— Kreszentia, Haustochter, Lorcherstr. 40
— Maria (Joh.), Juweliers We., Remsstr. 20
— Maria, Postsekr., Möhlerstr. 21/1, GK 1071
— Mathilde (Alexander), Goldarb. We., Fischergasse 4
— Mathilde (Paul), Zeichners We., hint. Schmidgasse 11
— Oskar, Krankenkassenangest., Heugenstr. 14
— Paul, Goldarbeiter, Honiggasse 47
— Richard, Privat., Lorcherstr. 40, GK 70
— Richard, Techniker, Parlerstr. 3
— Wilhelm, Schlossermeister, Schlosserei u. Installationsgesch., Parlerstr. 3, ☎ 2616, GK 261
— Wilhelmine (Julius), Wirts We., Marktpl. 27

Hartter Kunigunde (Friedrich), Kettenm. We., Rechbergstr. 26
— Paula, Oxydiererin, Rechbergstr. 26

Hanselmann Frida, Hausschwester, Gew. Taubental 1

Haseidl Anna, Silcherstr. 13
— Nikolaus, Oberpostschaffn. a. D., Silcherstr. 13

Haselmaier Gustav, Hilfsarbeiter, Lederg. 42
— Johannes, Schleifer, Lederg. 42

„Hasen", Schankwirtschaft, Inh. Gesell Friedrich, Waldstetterg. 2, ☎ 2322

Hasenauer Jul., Kfm., vord. Schmidg. 2, GK 3083

Haspel Gg., Galvaniseurmstr., Hohenstaufenstr. 4

Hauber Alfons, Verw.-Insp., Kaffeebergweg 5
— Anna (Karl), Kaufm. We., Strumpf-, Woll- und Garnhdlg., Königsturmstr. 24
— Else (Friedrich), Fabrikt. We., Oberbettringerstraße 13
— Gustav, Silberketten- u. Silberwarenfabrik, Inh. August Rohrmuß, Goethestr. 36, ☎ 2013, ☎ 544
— Helmut, Flaschner, Baldungstr. 31
— Luise, Haustochter, Königsturmstr. 24
— Wilhelmine (Gustav), Fabrikanten We., Königsturmstr. 24

Haubensack Karoline, Rentn., ob. Zeiselbergstr. 15

Hauer Josef, Buchhalter, Heugenstr. 10

Hauffe Alfred, Kaufmann, Königsturmstr. 27
— Elise, Privat., Königsturmstr. 27
— Eugenie, Privat., Königsturmstr. 27
— Klara, Königsturmstr. 27
— Max, Techniker, Königsturmstr. 27
— Sofie (August), Fabrikanten We., Königsturmstr. 27

Haug Albert, Klaviertechn., Bocksg. 38, Hinterh.
— Elisabeth, Geschäftsführerin, Rappenstr. 6
— Emilie, Privat., Marktplatz 24, GK 2050
— Ernst, Kaufmann, Rappenstr. 6, GK 2064
— Gustav, Baumeister, Architekturbüro, Bei der Fachschule 3, ☎ 2091, GK 600
— Hermann, techn. Reichsbahnbauinspektor, Lorcherstr. 10, ☎ 259 38
— Marie (Josef), Graveurs We., Marktplatz 24
— Martha, Postsekretärin, Marktpl. 24, GK 480

Hauptbahnhof, Adolf-Hitler-Platz 6, ☎ 2027

Haus- und Grundbesitzerverein, Geschäftstelle Paradiesstr. 1 (Aich), ☎ 2169

Haußmann Albert, Bauer, Gew. Siechenberg 1
— Eugen, Verw.-Praktikant, Horst-Wessel-Str. 1
— Eugen, Bauer, Gew. Siechenberg, GK 1959
— Julius, Kaufmann, Becherlehenstr. 50
— Karl, Professor, Dr., Geh. Regierungsrat, Parlerstr. 43, ☎ 2838
— Maria, Privat., Marktplatz 16

Haustein Marie, Pensionärin, ob. Zeiselbgstr. 15

Hauswirtschaftl. Fortbildungsschule, Schulstr. 1

Heberle Albert, Kaufmann, Parlerstr. 43
— Elisabeth, Postangestellte, Parlerstr. 43
— Eugen, Kaufmann, Weißensteinerstr. 75/1
— Karl, Gärtner, Weißensteinerstr. 75/1
— Margarete (Wilhelm), Oelhändlers We., Salatölhandel, Türlensteg 27
— Maria, Hausangestellte, Parlerstr. 43
— Theodor, Gärtner, Gärtnerei, Weißensteinerstraße 75/1, ☎ 2726, GK 2708

„Hecht", Gastwirtschaft, Inh. Link Hans, Freudental 10

Hechtle Fritz, Kaufmann, Ludendorffstr. 26
— Hans, Maler, Klarenbergstr. 40
— Klara, ob. Zeiselbergstr. 15

Heck Karl, Maler, Schießtalstr. 15

Heckmann Adolf, Stahlgraveur, Gartenstr. 6
— Elsa, Stahlpolisseuse, Klarenbergstr. 3/1
— Eugen, Metalldrücker, Klarenbergstr. 3/1
— Hedwig, Buchhalterin, Klarenbergstr. 3/1
— Theobald, Silberschmied, Klarenbergstr. 3/1

Heeb Adolf, Hilfsarbeiter, Gew. Nepperberg 14
— Hermann, Hilfsarbeiter, Hochstr. 1
— Wilhelm, Silberschmied, Franziskanerg. 18

Heeresfachschule, Bismarckstr. 4, ☎ 2751

Heeresstandortverwaltung, Geschäftszimmer, Bismarckstr. 4, ☎ 2751

Hegelau Gottlieb, Schuhwarenhandlung, Marktplatz 24
— Julie, Haustochter, Franziskanerg. 11
— Oskar, Kaufmann, Kappelg. 5

Hegele Adalbert, Kürschnermeister, Hüte, Mützen, Pelzwaren, Lederwaren, Marktplatz 8, ☎ 2808, GK 133
— August, Kaufmann, Kornhausstr. 11, GK 96
— August, Kaufmann, Hospitalg. 11
— Hilde, Kontoristin, Kornhausstr. 11
— Johanna, Haustochter, Kornhausstr. 11

Heibel Wilhelm, Lebensmittelhandlung, Kornhausstr. 10, Wohng. Kornhausstr. 8, GK 851

Heid Helene, Pensionärin, ob. Zeiselbergstr.15

Heigl Eugen, Maschinenmeister, Erhardstr. 26

Heil Emil, Schlosser, Ernst-Weinstein-Weg 4

Heilig, Strickerei u. Wollwarenhandlung, Inh. A. Weckenmann, Klarenbergstr. 20, ☎ 2037, ✉ 342 33, GK 751
— Albert, Rentn., Weißensteinerstr. 67, GK 1573
— Anton, Schmied, Turmgasse 2
— Berta (Leonh.), Walzers We., Radgäßchen 9
— Emil, Stadtsekretär a. D., Gew. Taubental 2
— Franz, Former, Klarenbergstr. 39/1
— Franz, Heizer, Buchstr. 40/1
— Franz, Kaufm., Klarenbergstr. 20, GK 1900
— Franz, Vermessungstechn., Klarenbergstr. 24
— Hermann, Kabinettmeister, Klarenbergstr. 30
— Josef, Taglöhner, Gew. Hirtenbühl 2
— Isidor, Ringmacher, Türlensteg 17
— Isidor, Schleifer, Beethovenstr. 4
— Konrad, Former, Klarenbergstr. 39/1
— Margarete, Privat., Türlensteg 3
— Maria, Kontoristin, Buchstr. 46, GK 1416
— Maria (Alfons), Werkzeugmachers We., Klarenbergstr. 12
— Marianne, Berufsberaterin beim Arbeitsamt, Gew. Taubental 2
— Oskar, Mechaniker, Waisenhausg. 9
— Paul, Schlosser, Franziskanerg. 14
— Wilhelm, Werkmeister, Buchstr. 46

Heilmann Richard, Fabrikant, Heugenstr. 25

Heim August, Herren- und Knabenkleidung, Bocksg. 25, ☎ 2465, GK 210
(Siehe Anzeige 1. Deckelseite oben)

Heimann David, Rechtsanwaltsbüro, Marktpl. 8, ☎ 2182, ✉ 3572, GK 485
— Fanny, Haushälterin, Ludendorffstr. 48
— Hermann, Reisevertreter, Ludendorffstr. 48

Heine Agathe, Haushälterin, Münsterplatz 9
— Anton, Kaplan, Münsterplatz 9, ☎ 2170 und 2341, GK 916

Heinemann, Wachtmeister, Buchstr. 17/1

Heinfling Gottfr., Stadtdrog., Marktgäßchen 4, Wohnung hint. Schmidg. 9, GK 1891

Heinhöfer Emil, Bankkassier, Kleine Leutzestr. 7

Heinrich Wilhelm, Silberschmied, Gartenstr. 9

Heinzmann Anna, Etuismacherin, Gew. Schapplachhalde 2
— Gottlieb, Kaufmann, Kalter Markt 10
— Josef sen., Landwirt, Gew. Schapplachhalde 2
— Josef jun., Baumwart, Gew. Schapplachhalde 2

Heise Georg, Versandleiter, Leutzestr. 30, ✉ 215 45, GK 937
— Johannes, Kaufmann, Leutzestr. 30

Heiter Johannes, Fasser, Kapuzinerg. 7

Held Hermann, Gartenmstr., Gartenbaubetrieb, Wustenriet, Blumengeschäft Kappelg. 6, ☎ 2539, GK 1352
— Willfried, Kaufmann, Freudental 26

Helfer Gottlieb, Gärtner, Taubentalstr. 36/3

Helfferich Auguste, Lehrerin, Charlottenstr. 3, GK 3062
— Elsa, Kindergärtnerin, Charlottenstr. 3
— Hildegard, Säuglingspflegerin, Charlottenstraße 3

Heller Heinrich, Juwelen-Monteur, Parlerstr. 38
— Hubert, Hilfsarbeiter, Ackerg. 6/1
— Otto, Hauptlehrer, Erhardstr. 36, GK 2901

Hellerich Elsa (Eugen), Direkt. We., Goethestr. 9, GK 2973

Helmle Josef, Hilfsarbeiter, Graneggstr. 9

„Helvetia", Allg. Vers.-Ges., Transportversich. aller Art, Gen.-Ag. Willy Fauter, Bei der Fachschule 5, ☎ 2771

Hemm Sofie Frl., Mutlangerstr. 28

Hempe Elise (Rud.), Heiz. We., vord. Schmidg. 22
— Fritz, Eisendreher, Lederg. 40/1

Henn Otto, SA-Verw.-Führer, Karlstr. 25, GK 62

Henne Johann, Schlosser, Augustinerstr. 1

Hensinger Theodor, Rentner, Waldstetterg. 12, GK 1437

Hentzschel Ernst, Goldarbeiter, Gutenbergstr. 6
— Ernst, Hausmeister, Ernst-Weinstein-Weg 12
— Theo, Schlosser, Weißensteinerstr. 21/1

Henzler Johs., Betriebsleiter i. R., Rechbergstr. 8

Herb Rosa, Privat., vord. Schmidg. 45

Herbst Albert, Etuismacher, Mutlangerstr. 16
— Christine (Josef), Packers We., Gew. Becherlehen 1
— Franz, Mechaniker, Honiggasse 39
— Franz, Silberarbeiter, Klarenbergstr. 105

Herdeg Berta, Hausfrau, Wetzgauerstr. 61
— Emilie (Otto), Gewerbelehrers We., Hirschgäßchen 3
— Maria, Kontoristin, Hirschgäßchen 3
— Wilhelm, Schneider, Bernhardusstr. 9/1
— Willy, Schneider, Bernhardusstr. 9/1

Hering Maria (Hermann), Kutschers We., Mutlangerstr. 14

Herkommer Adalbert, Kaufmann, Mauchstr. 6
— Agnes, Dr. phil., Lehrerin, Goethestr. 26
— Alfred, Kaufmann, Möhlerstr. 19
— Andreas, Goldarb., Bischof-Keppler-Str. 8/2
— Andreas, Goldschmied, Lederg. 29/1
— Anna, Ehefrau, Kolonialwarengeschäft, Sebaldstr. 24, GK 506
— Anton, Kaufmann, Olgastr. 36, GK 313

Schuhhaus Baumann
Fernruf 1101 * Ledergasse 3

Herkommer Eduard, Fasser, Lederg. 29/1
— Emil, Fasser, Sebaldstr. 24
— Eugen, Expedient, unt. Zeiselbergstr. 21, GK 2544
— Eugen, Fasser, Straßdorferstr. 8
— Eugen, Kaufmann, Paradiesstr. 21
— Eugen, Silberschmied, Lederg. 29/1
— Fanny, Privat., Mutlangerstr. 8
— Franz, Goldarbeiter, unt. Zeiselbergstr. 21
— Genoveva (Thomas), Pressers We., Freudental 16
— Gregor, Uhrmacher, hint. Schmidg. 7
— Hedwig, Haustochter, Leutzestr. 39
— Helene, Lehrerin, Alléstr. 6
— Josef, Kaufmann, Wilhelmstr. 1, ☎ 2204
— Josef, Oberlehrer, Leutzestr. 39, ☎ 2671, GK 1165
— Josef, Stahlgraveur, Hasenhaldestr. 21
— Karl, Fabrikant, Zeppelinweg 1, ☎ 2123, GK 1671
— Karl, Werkmeister, Buchstr. 75/1
— Lambert, Fasser, Hasenhaldestr. 21, GK 2333
— Leopold, Oberlehrer a. D., Leutzestr. 21, GK 463
— Maria, Postassistentin, Alléstr. 6
— Oskar, Stahlgrav., Bischof-Keppler-Str. 8/2
— Paula (Wilhelm jun.), Baumeisters We., Wilhelmstr. 1
— Rosa, Verkäuferin, Kornhausstr. 12
— Theresia We., Lebensmittel, Inh. Herkommers Erben, Rappenstr. 6, GK 2064
— Wilhelm, Baumeister, Baugeschäft, Wilhelmstr. 1, ☎ 2204, GK 114
— Wilhelm, Goldschmied, Hasenhaldestr. 20
— Wilhelm & Sohn, Kohlengeschäft, Inh. Herkommer Josef, Wilhelmstr. 1, ☎ 2204, GK 3393
— Willy, Kaufmann, Wilhelmstr. 44

Herlikofer A., Inh. Oskar Herlikofer, Wachswarenfabr., Waldstetterg. 10a, ☎ 2121, ✉ 2231, GK 253
— Regina (Oskar), Privat. We., Weißensteinerstr. 20
— Oskar, Fabrikant, Waldstetterg. 10, ☎ 2121

Herling Willi, Schauspieler, Horst-Wessel-Str. 1

Hermann Else, Haustochter, hint. Schmidg. 17
— Eugen, Färberei u. chem. Reinigungsanstalt, hint. Schmidg. 17
— Franz, Gewerbeschulrat, Bergstr. 11, GK 2872

Hermle Anna, Hilfsarb., Weißensteinerstr. 111/1
— Karl, Kraftfahrer, Buchstr. 30

Herold Josefine, Hausangestellte, Gartenstr. 16

Herpich Hans, Stabszahlmeister, Bismarckstr. 4

Herre Friedrich, Buchbinder, Hasenhaldestr. 25

Herrmann Alois, Zeichner, Engelg. 1
— August, Angestellter, Möhlerstr. 2
— Erwin, Kaufmann, Goethestr. 39
— Franz, Schreiner, Bernhardusstr. 13
— Frida, Privat., Kaspar-Vogt-Str. 4
— Frida, Schreibgehilfin, Robert-v.-Ostertag-Str. 2
— Fritz, Mechaniker (Gesenkfräser), Kaspar-Vogt-Str. 4

Herrmann Georg, Elektrotechn., Waldstetterg. 4, ☎ 2850
— Hugo, Justizangestellter, Karlstr. 40/1
— Johann, Versilberer, Weißensteinerstr. 69/2
— Josef, Goldschmied, Hartstr. 8
— Josef, Klavier- und Instrumentenmacher, Sebaldstr. 2
— Josef, Oberlehrer a. D., Erhardstr. 4, GK 889
— Karl, Fasser, Straßdorferstr. 4
— Karl, Goldarbeiter, Weißensteinerstr. 73/1
— Karl, Kaufmann, Goethestr. 39

Herrmann Karl, Textilwaren und Betten, Inh. Rud. u. Erwin Herrmann, Goethestr. 39, ✉ 397 96, GK 155

— Karoline, Privat., Kornhausstr. 31
— Leonhard, Schreinermeister, Schießtalstr. 15
— Otto, Versilberer, Weißensteinerstr. 69/2
— Rudolf, Kaufmann, Goethestr. 39

Herrmann & Weiß, elektrotechn. Werkstätte, Waldstetterg. 4, ☎ 2850, GK 2871

— Viktor, Glaser, Imhofstr. 2

Hertfelder Hermann, Schuhmacher, Kappelg. 11

Hertkorn Anna (Alois), Schneidermeisters We. Türlensteg 18
— Josef, Kraftfahrer, Aalenerstr. 17/1
— Paul, Dentist, Türlensteg 18, ✉ 330 07, GK 2718

Hertwig Emilie (Josef), Apothekers We., Parlerstr. 29, GK 3106

Herz August, Kaufmann, Remsstr. 17
— Josef, Maler, Pfeifergäßle 3

Herzer Alfons, Gewerbeschulrat, Buhlgäßchen 7, GK 2138
— Alfons, Rohrmeister, Kaffeebergweg 2
— Anna, Privat., Königsturmstr. 1
— Anton, Werkstätte f. Silber- u. Metallwaren, Imhofstr. 15, ✉ 307 94, GK 3116
— Bernhard, Rentner, Salvatorstr. 13
— Erwin, Angestellter, Parlerstr. 31
— Erwin, Rechnungsrat, Asylstr. 2, GK 728
— Hans, Strickwarenfabr., Oberbettringerstr. 94
— Hans & Co., Strickwarenfabrikation, Rinderbachergasse 15, ☎ 2646, ✉ 43660
— Hermann, Silberschmied, Fischerg. 6
— Josef, Rentner, Gutenbergstr. 12
— Josef, Schlosser, Bocksg. 36
— Josef, Zeichner, Rappenstr. 10
— Julius, Graveur, Fischerg. 12
— Julius & Karl, Gravieranstalt, Fischerg. 12
— Karl, Stahlgraveur, Hochstr. 2, GK 564
— Karl, Techniker, Imhofstr. 15
— Karl, Vertreter, Pfennigmühle 1a
— Katharina, Hebamme, Hochstr. 2
— Katharina, Privat., Fischerg. 12, GK 1458
— Klara, Kontoristin, Hochstr. 2
— Maria (Gustav), Fabrikanten We., Marktgäßchen 7
— Maria, Fräulein, Fischerg. 12
— Maria, Haustochter, Imhofstr. 15
— Maria, Rentnerin, Bocksg. 36
— Otto Hans, Kaufmann, Pfennigmühle 1a
— Robert, Metalldrückermeister, Gemeindehausstraße 3

★Trinkt Engelbräu★
Tel. 2289 (Kübele) Tel. 2289

Herzig Alfons, Fasser, Klarenbergstr. 50
— Alois, Presser, Kornhausstr. 33
— Emilie (Josef), Silberarbeiters We., Klarenbergstr. 51
— Hans, Fasser und Graveur, Marktpl. 22
— Theresia (Karl), Kabinettmeisters We., Rechbergstr. 2

Herzog Josef, Studienrat, Stadtgarten 2

Heß Agnes, Hausgehilfin, Katharinenstr. 16
— Irmgard, Privat., Rechbergstr. 3
— Ludwig, Kaufmann, Rinderbachergasse 12

Hessenberger Wilhelm, Automechanikermeister, Lorcherstr. 13

Hesser Emma, Lehrerin, Königsturmstr. 26, GK 727

Hettinger Friedrich, Fasser- u. Graveurgeschäft, Moltkestr. 12/1
— Karl, Werkmeister, Rechbergstr. 18

Hettler Friedrich, Kaufmann, Kappelg. 9

Hetzel Alois, Zimmermeister, mechan. Zimmereibetrieb, Gutenbergstr. 15, ☎ 2937, GK 3025
— Franz, Kontrolleur, Rechbergstr. 13
— Hans, Kaufmann, Gutenbergstr. 3
— Josefine (Franz), Schutzmanns We., Rechbergstr. 13
— Martha, Stenotypistin, Rechbergstr. 13

Heusel Elisabeth, Kontoristin, Gew. Kiesäcker 6
— Friedrich, Hausverw., Lessingstr. 7, GK 1024
— Julius, Stahlgraveur, Gew. Kiesäcker 6
— Maria, Kontoristin, Gew. Kiesäcker 6

Heyd Eugen, Fabrikant, Parlerstr. 10, ☎ 2494, GK 714
— Eugen o. H., Bijouteriefabrik, Inh. Eug. und Herm. Heyd, Höferlesbach 45, ☎ 2007, ✉ 5662
— Ferdinand, Kaufmann, Lindenfirststr. 9, ☎ 2376, GK 612
— Günther, Techniker, Leonhardstr. 10
— Herbert, Kaufmann, Lindenfirststr. 9, ☎ 2376
— Hermann, Fabrikt., Leonhardstr. 10, ☎ 2007
— Kurt, Kaufmann, Möhlerstr. 4
— Paul, Metzgermeister, Buhlgäßchen 6, ☎ 2559
— Paul, Metzgerei, Bocksg. 9, Wohnung Buhlgäßchen 6, ☎ 2559, GK 574
— Walter, Kaufmann, Lindenfirststr. 9, ☎ 2376

Heyder Eduard

Dachdeckungs- u. Asphaltgesch., Blitzschutzanl., Sebaldstr. 21, ☎ 2064, ✉ 248, GK 127
— Pauline (Eduard), Schiefersdeckers We., Weißensteinerstr. 65

Heyn Günther, Major und Batteriechef, Königsturmstr. 2

Hieber Albert, Friseurmstr., hint. Schmidg. 14
— Albert, Kaufmann, Königsturmstr. 1
— Albert, Landwirt, Gew. Neidling 1
— Anton, Goldschmied, Moltkestr. 15
— Anton, Landesökonomierat, Ziegelbgstr. 19/1 GK 2971
— Anton, Mechaniker, Hasenhaldestr. 18
— August, Lehrer, Lederg. 71
— August, Optiker, Hindenburgpl. 9

Hieber Babette (Albert), Depotsverwalters We., Königsturmstr. 1
— Bernhard, Gravier- und Ziselieranstalt, Wilhelmstr. 29
— Elisabeth (Alois), Postschaffners We., Hohenstaufenstr. 1/2
— Erwin, Graveur, Wilhelmstr. 29
— Georg, Rentner, vord. Schmidg. 4
— Gustav, Feldwebel, kl. Leutzestr. 5
— Hilde, Säuglingspflegerin, Lederg. 71
— Hugo, Kaufmann, Josefstr. 21
— Karoline (Leonh.), Gipf. We., Skagerrakpl. 6
— Kreszentia (August), Oberl. We., Lederg. 71
— Leonhard, Maschinist, Rechbergstr. 14
— Ludwig, Rentner, Moltkestr. 15
— Maria (Josef), Eisenbahnobersekretärs We., Olgastr. 28
— Maria, Kontoristin, vord. Schmidg. 4
— Ottilie, Hilfsarbeiterin, Mohrengäßle 4
— Thekla, Kontoristin, Uhlandstr. 1
— Theresia (Johann), Schneiders We., Hasenhaldestr. 18

Hiegler Johannes, Heizer, Kaspar-Vogt-Str. 7

Hiestand Andreas, Hilfsarbeiter, Lederg. 21

Hild Anna, Rentnerin, Bocksg. 20
— Gerhard, Kaufm., Ludendorffstr. 26, ☎ 2070
— Thekla (Nikolaus), Grossisten We., Freudental 18, ☎ 2070

Hildenbrand Anna (Josef), Taglöhners We., Honiggasse 9

Hildner Erwin, Graveur, Silcherstr. 9
— Frida (Karl), Masch.-Setzers We., Silcherstr. 9
— Otto, Kaufmann, Silcherstr. 9
— Rudolf, Damen- u. Herrensalon, Parfümerien, Geschäft Horst-Wessel-Str. 1, Wohnung unt. Zeiselbergstr. 1

Hillebrand Lina (Heinrich), Schneidermstrs We., Katharinenstr. 25

Hillenbrand Adele (Hermann), Kaufmanns We., Freudental 16

Hiller Otto, Telegraphenwerkführer, Adolf-Hitler-Platz 6

Hilsenbeck Josef, Herren- u. Damen-Friseurgeschäft, Bocksg. 36

Hindenburg-Oberschule für Jungen, Karlstr. 34, ☎ 2341

Hinderberger Alois, Rentner, Lindacherstr. 41
— Alwine (Josef), Kaufm. We., Olgastr. 8
— Elsa, Haustochter, Weißensteinerstr. 12
— Franz, Oberlehrer a. D., Königsturmstr. 36
— Franz, Dreher, Marktgäßchen 4
— Hedwig, Kontoristin, hint. Schmidg. 65
— Mathilde (Albert), Hilfsarb. We., Wildeck 3
— Otto, Goldarbeiter, Fischergasse 28
— Richard, Stahlgraveur, Weißensteinerstr. 12
— Theodor, Goldarbeiter, Heugenstr. 16

Hinderer Emma, Haustochter, Kalter Markt 25
— Erwin, Mechanikermstr., Weißensteinerstr. 5/1
— Eugen, Presserei u. Stahlgraveur, Geschäft Weißensteinerstr. 5/1, Wohnung Weißensteinerstr. 49
— Karl, Landarbeiter, Gew. Freimühle 3
— Karl, Werkmeister, Goethestr. 23
— Maria (Jak.), Press. We., Weißensteinerstr. 5/1
— Marie, Hebamme i. R., Kalter Markt 25

Farbenschmidt
Hofstatt 5 - Fernruf 2976

Hintrager Erich, Dr. rer. pol., Dipl.-Kaufmann, Treuhandbüro, Helfer in Steuersachen, Oberbettringerstr. 9, ☎ 2084, GK 1579
— Julius, Privat., Parlerstr. 15

Hintz Rosa, Hausangestellte, Gew. Taubental 1

Hintze Karl, Fabrikant, Rechbergstr. 7
— Karl, Goldschmied, unt. Zeiselbergstr. 16
— Mathilde (Otto), Fabrikt. We., Heugenstr. 21
— & Weitmann, Gold- und Silberwaren en gros, Rechbergstr. 2, ☎ 2080, ✉ 6963, GK 987

Hipp Gottlob, Hilfsarbeiter, Schießtalstr. 17

Hirner Alfons, Kohlenhändler, vord. Schmidg. 4
— Anton, Landwirt, Hasenhaldestr. 10, GK 2532
— Bernhard, Gastwirt, vord. Schmidg. 45, ☎ 2650, GK 2822
— Bernhard, Kassier, Salvatorstr. 9
— Emil, Kaufmann, Schießtalstr. 5
— Eugen, Goldschmiede-Werkstätte, Ziegelg. 18, ☎ 2967, ✉ Frankfurt a. M. 71964, GK 695
— Johanna, Hausgehilfin, Klarenbergstr. 4
— Johannes, Viehhändler, hint. Schmidg. 69
— Josef, Rechnungsrat, Asylstr. 2, GK 1647
— Karl, KdF-Angestellter, Karlstr. 40
— Maria, Haustochter, Ziegelg. 18
— Maria (Josef), Viehhändlers We., hint. Schmidg. 69
— Marie (Johannes) We., Manufakturwarengeschäft, ☎ 2967, Ziegelg. 18
— Rosine (Johannes), Rentners We., Becherlehenstr. 23
— Thomas, Stadtbaumeister a. D., Marktpl. 31, GK 826
— Viktoria (Peter) We., Privat., Aalenerstr. 14/1
— Xaver, Kraftwagenführer, Sebaldstr. 28

Hirrlinger Alfred, Maler, Waisenhausg. 9
— Johanna, Hilfsarbeiterin, Turmgasse 9

Hirsch Alfred, Kabinettmeister, Gutenbergstr. 4
— Johannes, Bäcker, Bergstr. 13
— Josef, Eisendreher, Wetzgauerstr. 59
— Josef, Wandergewerbetreib., Fischerg. 10
— Klara, Kontoristin, Bergstr. 13
— Klara, Polisseuse, Höferlesbach 19
— Maria, Haustochter, Kalter Markt 19
— Therese, Wickelmacherin, Kalter Markt 19
— Xaver, Fabrikarbeiter, Beethovenstr. 2

„Hirsch", Gastwirtschaft, Inh. Nuding Leonhard, Rinderbachergasse 28

Hirschauer Josef, Buchhalt., Rinderbachergasse 42
— Josefine We., Privat., vord. Schmidg. 37

Hirschfeld Kurt, Kaufmann, Remsstr. 17

Hirschmann Robert, Metalldr., Klarenbergstr. 35

Hirt Maria, Justizangestellte, Vogelhofstr. 7
— Peter, Friseur, Vogelhofstr. 7

Hirzel, Friedrich, Werkmeister, Blumenstr. 24
— Hermann Dr. phil., Studienrat, Oberbettringerstr. 15, GK 496
— Margarete, Haustochter, Lorcherstr. 1
— Mathilde (Theodor), Fabrikanten We., Lorcherstr. 1
— Otto, Fabrikant, Weißensteinerstr. 12, ☎ 2098
— Ruth, Beh.-Angestellte, Oberbettringerstr. 15

Hitler-Jugend, Bann Hornberg 439, Skagerrakplatz 3, ☎ 2682, ✉ 15838, GK 1033

Hitler-Jugend, BdM, Untergau Hornberg 439, Skagerrakpl. 3, ☎ 2682, ✉ 15838, GK 1033

Hoch Christoph, Rentner, Wildeck 7

Hochsteiner Helene, Haustochter, Gew. Kleine Schweiz 1
— Otto, Goldschmied, Gew. Kleine Schweiz 1

Hochstetter Elsbeth, Privat., Lederg. 50

Hock Georg, Apotheker, ob. Zeiselbergstr. 10/1

Hoerber Friedrich, Elektrotechniker, Gartenstr. 12

Höfer Alois, Schleifer, Turniergraben 1
— Christine, Hausgehilfin, Gew. Mutlangerberg 3
— Friederike (Georg), Tagl. We., Pfennigmühle 7
— Georg, Bauarbeiter, Ackerg. 6/1
— Gottlieb, Maurer, Hahnenbach 2
— Johann, Hilfsarbeiter, Ackerg. 6/1
— Karl, Schmied, Honiggasse 15
— Katharina (Christian), Rentnerin, Turniergraben 1
— Michael, Taglöhner, Sebaldstr. 23
— Wilhelm, Hilfsarbeiter, Aalenerstr. 15/1

Höger Wilhelm, Mechaniker, Becherlehenstr. 9

Högerle Josef, Gürtlermeister, Gartenstr. 4

Höhe Josefine (Wilhelm), Fabrikanten We., vord. Schmidg. 34

Höhenrestaurant u. Café Sonnenhof, Inh. Lang Anton, Gew. Hart 2, ☎ 2934

Höhn Adolf KG., Lebensmittel- u. Wein-Groß- und Kleinhdlg., Kornhausstr. 23, ☎ 2131, ✉ 21734, GK 148
— Adolf, Lebensmittel- und Weingroßhandlung (Büro), Kornhausstr. 25, ☎ 2131
— Adolf sen., Kaufm., Kornhausstr. 23, ☎ 2131
— Adolf jun., Kaufm., Kornhausstr. 25, ☎ 2131
— Margarete, Haustochter, Kornhausstr. 23

Höhnle Christian, Dachdecker, Ackerg. 9

Höhr Rosa (Georg), Seifensieders We., Siedlung Unterm Buch 27

Hölldampf Anton, Bäckermeister, Pfennigmühle 4
— Josef, Schuhmacher, Bocksg. 34
— Josefine, Haustochter, Waisenhausg. 4
— Karoline, Köchin, Kappelg. 4
— Konrad, Schmied, Schießtalstr. 13
— Moritz, Taglöhner, Waisenhausg. 4
— Pauline, Zeitungsträgerin, Waisenhausg. 4
— Rudolf, Maschinenschlosser, Weißensteinerstraße 65/1

Hölzel Karl, Monteur, Ziegelg. 1

Hönle Franz, Handelsschulrat, Ludendorffstr. 67, GK 788

Hörger Alois, Kfm., Weißensteinerstr. 63

Hörhold Leonhard, Rentner, Hohenstaufenstr. 3

Hörner Adam, Fabrikant, kunstgewerbl. Werkst., Lindenfirststr. 32, GK 2949
— Adam, Schreinermeister, Becherlehenstr. 50
— Adam, Parkettgeschäft, Inh. Otto Hörner, Pfitzerstr. 10, ☎ 2624, ✉ 16588, GK 455
— Adolf, Former, Mauchstr. 2
— Alois, Malermeister, Hospitalg. 9, ☎ 2826

★Trinkt Engelbräu★
Tel. 2289 (Kübele) Tel. 2289

Hörner Eug., Maschinenarb., Gew. Ziegelberg 6
— Eugen, Metalldrücker, Klarenbergstr. 49/1
— Franz, Hilfsarbeiter, Buchstr. 75/1
— Hanne, Kontoristin, Lindenfirststr. 32

Hörner Johann, Inh. Alois Hörner, Malermstr., Maler- und Tapeziergeschäft, Hospitalg. 9, ☎ 2826, GK 130

— Johanna, Haustochter, Hospitalg. 11

Hörner Josef, Malermeister, Remsstr. 17 GK 3415

— Karl Ziseleur, Lindenfirststr. 1, ☎ 2332
— Maria, Damenschneiderin, Lindenfirststr. 32
— Maria, Haustochter, Lindenfirststr. 1
— Max, Bäcker, Horst-Wessel-Str. 14
— Max, Presser, Ziegelberg 6
— Nikolaus, Gold- u. Silberwarengroßhandlung, Inh. Hild Gerhard, Freudental 18, ☎ 2070, ✉ 5453, GK 810
— Otto, Parkettlegemeister, Inh. der Fa. Adam Hörner, Parkettg., Pfitzerstr. 10, ☎ 2624, ✉ 165 83, GK 455
— Veronika (Johann), Malermeisters We., Hospitalg. 7

Hörner Vinzenz, Fein- und Kunstgießerei Inh. Hörner Vinzenz jun. u. Hörner Karl, Lindenfirststr. 1, ☎ 2332, ✉ 142 24, GK 753

— Vinzenz jun., Kunstgießer, Lindenfirststr. 1, ☎ 2332
— Vinzenz sen., Kunstgießer, Lindenfirststr. 1, ☎ 2332

Hörnlein Emilie, Fabrikt. We., Höferlesbach 8

Hörnlein Walter, Plaketten- u. Reklameartikelfabrik, Hirschgäßchen 7a, Wohng. Kaffeebergweg 3, ☎ 2876, ✉ 368 02, GK 1404

— Walter, Techniker, Kaffeebergweg 3, ☎ 2876
— & Co., Inh. Emilie Hörnlein We. und Karl Treuter, Bijouteriefabrik, Höferlesbach 8, GK 1541

Hörsch Elsa, Poliererin, Bei der Fachschule 12
— Ernst, Hausdiener, Lederg. 36
— Karl, Eisenfräser, Pfennigmühle 4
— Willy, Galvaniseur, Lederg. 11

Hösch E., Putz-, Trauer- und Modewaren, Inh. M. Brenner u. P. Dolderer, Kornhausstr. 5, ☎ 2068, GK 2854

Hösel Erich, Modellschreiner, Kleine Leutzestr. 4

Hößle Max, Standartenführer, Josefstr. 13, ☎ 2672

Hof Gebrüder, mech. Werkstätte Goethestr. 1, ☎ 2321

— Gottlob, Mechanikermstr., Goethestr. 1, GK 6
— Gustav, Mechanikermstr., Goethestr. 1, ☎ 2321
— Hermann, Mechanikermeister, Goethestr. 1, ☎ 2321

Hofbauer Adolf, Graveur, Rappenstr. 7/1
— Luise (Michael), Formers We., Hahnenbach 8

Hofele August, Goldarbeiter, Königsturmstr. 7
— Josef, Reisender, Schießtalstr. 12

Hofelich Bernhard, Kaufmann, Marktpl. 17
— Maria (Bernhard), Fabrikt. We., Remsstr. 38

Hofer Alfred, Drogist, Turniergraben 28

Hofielen Christian, Friseurmeister, Damen- und Herrensalon, vord. Schmidg. 12
— Meta, Haustochter, vord. Schmidg. 12

Hofmann Anton, Orthopäd, Siedl. Unt. Buch 19
— Barbara We., Buchstr. 46
— Else, Haustochter, Hirschgäßchen 7
— Fanny, Laborantin, Mohrengäßle 4
— Franziska, Hausfrau, Mohrengäßle 4
— Fritz, Oberlehrer, Königsturmstr. 47, GK 1267
— Hubert, Obersteuerinspektor a. D., Buchstraße 46, GK 709
— Kurt, Privat., Hirschgäßchen 7
— Paula, Haustochter, Hirschgäßchen 7
— Rudolf, Mechaniker, Mohrengäßle 4

Hoffmann Karl, Hausdiener, Rechbergstr. 36
— Karl, städt. Arbeiter, Straßdorferstr. 1

Hoffäß Eugen, Flaschnermeister, Kronengäßle 6, ☎ 2124

Hoffäß Friedrich, Flaschnerei u. Installationsgeschäft, Haus- u. Küchengeräte, Inh. O. und E. Hoffäß, Werkst. u. Kontor Kronengäßle 6, Laden Eing. Marktgäßchen, ☎ 2124, GK 633

— Otto, Flaschnerobermeister, Kronengäßle 6, ☎ 2124

Hoh Karl, Tapeziermeister, Sattler- u. Tapezierwerkstatt Mohrengäßle 7, Laden Kornhausstraße 11, ✉ 257 93, GK 858, Wohng. Radgäßchen 3

„Hohenrechberg", Schankwirtschaft, Inh. Widmann Rosa (Franz) We., Rechbergstr. 34, ☎ 2573, GK 2312

„Hohenstaufen", Inh. Schmidt Eugen, Gastwirt, Pfeifergäßle 16, ☎ 2708

Hohl Elisabeth, Haustochter, Remsstr. 22
— Franziska, Haustochter, Remsstr. 22
— Josef, Regierungsrat a. D., Remsstr. 22
— Karl, Kunstgewerbler, kunstgewerbl. Werkst., Remsstr. 22, GK 315
— Maria, Haustochter, Remsstr. 22

Hohnerlein Hermann, Dr. med., prakt. Arzt und Geburtshelfer, unt. Zeiselbergstr. 11, ☎ 2507, ✉ 415 44, GK 402
— Lorenz, Kaufmann, Körnerstr. 11

Hohnloser Eugen, Schleifer, Schießtalstr. 21

Hohweiler Friedrich, Fachoberlehrer, Olgastr. 61, GK 632

Hokenmaier Engelbert, Kaufmann, Rinderbachergasse 19
— Hans, Hilfsarbeiter, Rinderbachergasse 28 a
— Josef, Kunstwerkstätte für kirchl. Geräte, Gemeindehausstr. 11, Wohnung Rinderbachergasse 19, ✉ 268 75
— Wilhelm, Fasser, Rinderbachergasse 19

Holbein Mathilde (Albert) We., Charlottenstr. 17

Holl Albert, Professor u. Bildhauer, Atelier Pfennigmühle 1 c, Wohng. Gutenbergstr. 1
— Elise (Michael), Gewerbeschulrats We., Gutenbergstr. 1
— Reinhard, Lehrer, Buchstr. 46, GK 2948

Holle Albert, Kantinepächter, Hartkaserne 6 ☎ 2517
— Helene, Haustochter, Hartkaserne 6

Schuhhaus Baumann
Fernruf 2201 * Ledergasse 3

Holz Adolf, Fasser, Klarenbergstr. 54
— Adolf, Goldschmied, Wilhelmstr. 44
— Fanny, Kinderfräulein, Marktpl. 31
— Franziska (Jul.), Goldschm. We., Zeitungsagentur, Marktpl. 31
— Helene, Wachsarbeiterin, Kapuzinerg. 5
— Hermann, Schneidermeister, Marktpl. 24
— Julie, Polisseuse, Marktpl. 31

Holzapfel Wilhelm, Fabrikant, Weißensteinerstraße 9, ☎ 2318

Holzinger Emma, Hausgehilfin, Taubentalstr. $36/_2$

Holzwarth Ernst, Hauptlehrer, Vogelhofstr. 36, GK 1022

Hommel Georg, Bäckerei u. Kolonialwarenhdlg., Inh. Metzger Max, Karlstr. 49, ☎ 2895

Honer Josef, Pensionär, Bocksg. 20, GK 2657
— Julius, Rentner, Kleine Leutzestr. 6

Honerlein Emma, Finanzrats We., Salvatorstraße 20

Hopf Johann, Postinspektor, Mauchstr. 14

Hopfensitz Berta (Wilhelm), Goldarbeiters We., Becherlehenstr. 16
— Elisabeth, Oberwachtmeisterin, Herlikoferstr. 19
— Franz, Friseurmeister, Friseurgeschäft, Parfümeriehdlg. und Zigarren, Lederg. 23
— Karl, Kassierer, Gutenbergstr. 5, GK 2669
— Luise (Adolf) We., Weißensteinerstr. $76/_2$
— Paul, Rentner, Pfennigmühle 9
— Wilhelm, Hausmeister, Honiggasse 27

„Hopfensitz", Gasthof, Inh. Nester Viktor, Klarenbergstr. 8, ☎ 2229, ✉ 353 42

Hopfenzitz Hans, Reichsbahnsekretär, Rechbergstraße $32/_1$
— Josefine, Privat., Rechbergstr. $32/_1$

Horlacher Hans, Elektromonteur, Rappenstr. 5
— Michael, Rentner, Honiggasse 34

Horn Joh,. Eisendreher, Rinderbachergäßchen 3
— Josefine (Johann), Tagl. We., Freudental 1

Hornischer Pauline, Gemüsebau, Lorcherstr. $63/_2$
— Gustav, Silberschmied, Lorcherstr. $63/_2$

Hospitalverwaltung, Marktpl. 37, ☎ 2341, KG 139

Hoß Max Dr., Landrat, Karlstr. 26, ☎ 2165, GK 2924

Hubele Robert, Kabinettmeister, Rechbergstr. 40

Huber Adolf, Rentner, Buchstr. 95
— Albert, Silberarbeiter, Bei der Fachschule 12
— Albert, Ziseleur, Oberbettringerstr. 26
— Anton, Privat., Horst-Wessel-Str. 4
— Elsa, Haustochter, Engelg. $11/_1$
— Emil, Kaufmann, Engelg. 11, ☎ 2076
— Emil, Maler, Weißensteinerstr. 67
— Emil, Silberschmiedemeister, Saarstr. 10
— Eugen, Buchhalter, Engelg. 11
— Franz, Postkraftwagenf., Weißensteinerstr. 55
— Franz, Silberschmied, Weißensteinerstr. $73/_1$
— Helene (Franz), Silberarbeiters We., Weißensteinerstr. $73/_1$
— Hildegard, Kontoristin, Skagerrakpl. 10
— Hildegard, Haustochter, Engelg. $11/_1$
— Johannes, Presser, Bernhardusstr. 15
— Johannes, Silberpresser, Hohenstaufenstr. $2/_1$

Huber Josef, Bez.-Schornsteinfegermstr., Goethestraße 37, ☎ 2854, GK 1009
— Josef, Silberarbeiter, Oberbettringerstr. 26
— Josefine, Privat., Horst-Wessel-Str. 4
— Magdalena (Josef), Kassendieners We., Skagerrakpl. 10
— Margarete, Haustochter, Engelg. 11
— Maria, Fräulein, Salvatorstr. 20
— Maria (Fridolin), Kfm. We., Bocksg. 20
— Marie, Kontoristin, Bei der Fachschule 12
— Martha, Haustochter, Engelg. 11
— Mathilde, Fräulein, Engelg. 11
— Otto, Ingenieur, Engelg. 11, ☎ 2076
— Paula, Goldpoliererin, Bernhardusstr. 15
— Rosa We., Salvatorstr. 20

Huber Gebrüder o. H.
elektrotechn. u. mechan. Werkstätte, Engelg. 11, ☎ 2076, ✉ 2143, GK 257

Hudelmaier Benedikt, Amtsgerichtsobersekretär, Wilhelmstr. 8, GK 1718
— Hermann, Reichsbahnsekretär, Dietrich-Eckart-Weg 6

Hübner Elsa, Hilfsarbeiterin, Rappenstr. 2
— Frida, Kontoristin, Lerchenstr. 4
— Hans Dr., Handelsschulrat, Ziegelbergstr. 13, ✉ 8332, GK 1129
— Lina, Verkäuferin, Friedrichstr. 9
— Lina (Hermann), Rentners We., Friedrichstr. 9

Hügel Josef, Feldwebel, Hartstr. 8

Hügler Georg, Oberzahlmeister, Rechbergstr. 6

Hugger Bruno, Obersekretär, Goethestr. 25, GK 2017
— Eugen, Baurat, Bahnhofstr. 6, GK 2555
— Franziska (Anton), Lehrers We., Goethestr. 25
— Josefa, Oberl. We., Bahnhofstr. 6, GK 2960
— Martha, Kanzleiassist., Goethestr. 25, GK 2148

Humburger Anna (Hans), Damenfriseurs We., Kalter Markt 13
— Anna, Damensalon, Kalter Markt 13
— Paula, Haustochter, Kalter Markt 13

Hummel Mathilde (Georg), Wirts We., Gartenstraße 7

Huß Berta (Wilhelm), Apothekers We., Bocksgasse 11, GK 656
— Paula, Haushälterin, Weißensteinerstr. 84

Huttelmaier Agnes, Speiseölhdlg., Kornhausstr. 15
— Anna, Privat., Kornhausstr. 13
— Gustav, Dreher, vord. Schmidg. 51
— Gustav, Silberschmied, Kronengäßle 6
— Hilde, Uhrmacherin, Kornhausstr. 13
— Otto, Dreher, Kornhausstr. 13
— Robert, Kaufmann, Kornhausstr. 15

Huttelmayer Berta, Kanzleigehilfin, Kappelg. 13
— Josefine (Ferdinand), Rechtsanwalts We., Kappelg. 13

Huttenlauch Josef, Hilfsarb., Kornhausstr. 3
— Theresia, Wirtin, Kornhausstr. 3

Huttenlocher Karl, Geschäftsführer, Kappelg. 10

Hyrenbach Berta (Jos.), Direktors We., Weißensteinerstr. 18, GK 328
— Karola, Haustochter, Weißensteinerstr. 18

★Trinkt Engelbräu★
Tel. 2289 (Kübele) Tel. 2289

I

Ihmle Anna (Adolf), Guillocheurs We., Ludendorffstr. 48
— Berta, Privat., Parlerstr. 15
Ilg Anna (Michael), Goldarbeiters We., Franziskanerg. 4
— Klara, Ladnerin, Rechbergstr. 28/1
„Ilge", Schankwirtschaft, Pächter Selzer Franz, Rinderbachergasse 46
Imhof Karl, Weinwirtschaft z. Harmonie, vord. Schmidg. 31
Industrie- u. Handelskammer Stuttgart, Nebenst. Schwäb. Gmünd, Kapuzinerg. 4, ☎ 2105
Institut der Franziskanerinnen von Sießen, Ludendorffstr. 16, ☎ 2827
Institut St. Ludwig m. Abtlg. hauswirtsch. Volljahr u. Kindergarten, Katharinenstr. 6, ☎ 2827
Irdenkauf Anna, Rentnerin, Münsterpl. 12
Irtenkauf Josef, städt. Wagner, Gutenbergstr. 33
Ischinger Gottlieb, Strafanst.-Oberwachtmeister a. D., Aalenerstr. 29, GK 1520
— Leonhard, Gärtner, Gärtnerei, Pfennigmühle 15, ☎ 2864, ✉ 124 27, GK 39
Isella Angelo, Rentner, Rinderbachergasse 21
Isler Anna, Hilfsarbeiterin, vord. Schmidg. 30
— Anna (Alfons), Ziseleurmeisters We., vord. Schmidg. 30
Ista Anton, Rentner, Sebaldstr. 24
— Hedwig, Säuglingspflegerin, Sebaldstr. 24

J

Jäck Anna (Wilhelm), Steuerassistenten We., vord. Schmidg. 52
Jaeger August, Techn., vord. Schmidg. 24, GK 1580
— Carl, Buchdruckerei u. graphische Kunstanstalt, vord. Schmidg. 24, ☎ 2369, ✉ 362 39, GK 256
— Georg, Photograph, Rosenstr. 1
— Georg, Kalkulator, Stuifenstr. 4/1
— Helene, Laboratoriumsgehilfin, Rosenstr. 1
— Julie, Kontoristin, vord. Schmidg. 24
Jäger Anton, Schuhmachermstr., Rechbergstr. 12, Wohng. Schreinerstr. 6
— Georg, Schreinermeister, Möbel- u. Bauschreinerei Lederg. 14, Wohng. Rechbergstr. 28, GK 3303
— Johannes sen., Schreiner, Rechbergstr. 28
— Johannes jun., Kaufmann, Rechbergstr. 28
— Julius, Angestellter, Josefstr. 11
— Margarete, Zigarrenmacherin, Rappenstr. 6/1
— Paul, Etuismacher, Rechbergstr. 28
„Jägerhaus", Schankwirtschaft, Inh. Fuchs Otto, Hirtenbühl 1, ☎ 2607
„Jägerstube", Schankwirtschaft, Inh. Rodi Wilhelm, Badmauer 12
Jägle Anton, Hilfsarbeiter, Bachstr. 3
— Kreszentia (Michael), Pressers We., Bachstr. 3
Jahn Clara, Oberwachtmeisterin, Herlikoferstr. 19
— Hermann, Schreiner, Kleine Leutestr. 8
Jahnturnhalle d. Stadtgemeinde Schwäb. Gmünd Goethestr. 45
Jaiser Hermann, Bankbeamter, Gartenstr. 11
Jaudaß Georg, Kabinettmeister, Gartenstr. 6
Jaumann Franz, Kunst- und Feingießerei, Hohenstaufenstr. 5/1, ✉ 125 55
— Hildegard (Moritz), Kirchen- u. Schulpfl. We., Baldungstr. 15
— Hildegard, Haustochter, Baldungstr. 15
Jeannet Marcel, Glasschleifer, Oberbettringerstraße 27
Jehle Friedrich, Maschinenmeister, Horst-Wessel-Straße 18
— Karl, Schreiner, Hohenstaufenstr. 2/1
Jennewein Georg, Friseurmeister, Herren- und Damenfriseur, Buchstr. 37
— Florian, Uhrmacher, Rinderbachergasse 7
Jetter Lothar, Dr. med., prakt. Arzt u. Geburtshelfer, Bocksg. 16, ☎ 2727, ✉ 404 67, GK 2760
— Maria, Doktors We., Buchstr. 31, ☎ 2664
— Martin, Schäftefabrikation, Paradiesstr. 23, (wohnt Engstlatt b. Balingen)
Jettinger Elisabeth (Patriz), Käsers We., Bocksgasse 20
Jeuter Eugenie, Parlerstr. 15
— Friedrich, Schleifer, Gutenbergstr. 34
Joerg Friedrich, H. Schmoldts Buchhandlung, ☎ 2320, ✉ 127 02, GK 756, staatl. Lotterie-Einnahme, Bocksg. 11, ☎ 2320, ✉ 166 75
— Wilhelmine (Friedrich), Kfm. We., Bocksg. 11
Jörger Alfred, Kraftfahrer, Bocksg. 45
Jörling Karl, Oberst u. Wehrbez.-Kommandeur, Parlerstr. 31, GK 863
Johannisapotheke, Inh. Dr. rer. nat. K. Daiber, Speziallabor. f. mediz.-chem. Untersuchungen, Marktpl. 13, ☎ 2136, ✉ 5808, GK 200
Jooß Georg, Goldarbeiter, Münsterpl. 3
— Jakob, Milchverteiler, Saarstr. 7
— Ludwig, Steuersekretär, Uhlandstr. 7, GK 2997
— Paul, Etuismacher, Münsterpl. 3
Jordan Friedrich, Rentner, Möhlerstr. 25/1
„Josefle", Hotel, Bes. Seitler Anton, Marktplatz 15, ☎ 2120
Joseph Eugen, Generalvertr., Wetzgauerstr. 12, ☎ 2391
Jourdan Elise, Privat., Schreinerstr. 4
— Karl, Goldschmied, Schreinerstr. 4
— Wilhelm, Kfm., Gartenstr. 8, GK 2968
Jouvenal Louis, Schmiedmstr., Bernhardusstr. 7/1
Juch Heinrich, Korbmacher, Bernhardusstr. 18/1
Jugendamt s. Kreiswohlfahrtsamt
Jugendherberge, Taubentalstr. 46/1
Jung Eugen, Buchbindermeister, Silcherstr. 5
— Hermann, Bierbrauer, Lerchenstr. 2
— Max, Damenschneiderei, Honiggasse 24
— Robert, Steuersekretär a. D., Silcherstr. 5, GK 1282
Junggeburth Ferdinand, Ingenieur, Bergstr. 3
Junginger Emil, Elektromeister, Engelg. 9
Jungk Lina, Oberwachtmeisterin, Herlikoferstraße 19, GK 1444
Junker Kaspar, Einkassierer a. D., Marktpl. 37

Farbenschmidt
Hofstatt 5 - Fernruf 2976

K

Kachel Maria (Ludwig), Goldarbeiters We., Weißensteinerstr. 9/1

Kächele Adolf, Lagerist, Lorcherstr. 43/1
— August, Kfm., Turniergraben 2, GK 1399
— Ernst, Metalldrücker, Turniergraben 2
— Georg, Kabinettmeister, Baldungstr. 23
— Karoline, Privat., Turniergraben 2
— Robert, Gastwirt, Bocksg. 17

Kästle Theresia, Hausgehilfin, Katharinenstr. 16

Kah Hermann, Rechtsanwaltsbüro, Parlerstr. 1, ☎ 2338, ✉ 222 72, GK 3281

Kahn Abraham, Privat., Lederg. 12
— Leopold, Kaufmann, Lederg. 12

Kainz Rudolf, Schneidermeister, Schneiderwerkstätte, Türlensteg 26

Kaiser Albert, Kaufmann, Rechbergstr. 31
— Alois, Rechnungsrat, Bei der Fachschule 7, GK 2139
— Anton, Schlosser, Turmgasse 8
— Cita, Haustochter, Weißensteinerstr. 55
— Eduard, Maschinensetzer, Leutzestr. 29
— Hans, Uhrmacher, Hasenhaldestr. 20
— Hedwig, Fräulein, Ludendorffstr. 52
— Hermann, Kaufmann, Pfitzerstr. 14
— Johannes, Rentner, Baldungstr. 13
— Josef, Betriebsleiter, Gew. Schapplachhalde 9
— Luise (Albert), Silberschleifers We., Weißensteinerstr. 72/3
— Magdalena (Bernh.), Oberlehrers We., Weißensteinerstr. 55, GK 2447
— Otto, Angestellter, Friedrichstr. 7
— Otto, Hafnermeister, Marktpl. 31
— Otto, Maler- u. Lackiermeister, Ludendorffstraße 58, ☎ 2556, GK 3349
— Pia, Kontoristin, Weißensteinerstr. 72/3
— Rosa (Karl), Reallehrers We., Ludendorffstraße 67
— Theresia, Kontoristin, Ludendorffstr. 67

Kaisers Kaffeegeschäft GmbH., Viersen, Lebensmittel-, Kaffee- u. Teehdlg., Marktpl. 17

Kaißer Adolf, Forstmeister a. D., Baldungstr. 13, GK 748
— Agnes, Hausgehilfin, Ludendorffstr. 22
— Anna, Verwaltungssekretärin, hint. Schmidgasse 37, GK 982

Kaißer August, Terrazzo- und Steinholzgeschäft Türlensteg 34, ☎ 2686, Wohng. Türlensteg 23, GK 2014
— Magda, Kindergärtnerin, Baldungstr. 13
— Mathilde, Hausangestellte, Parlerstr. 43
— Richard, Gärtner, Katharinenstr. 16

Kalb Georg, Schuhgeschäft, Weißensteinerstr. 7

Kalinke Friedr., Dipl.-Ing., Buchstr. 83, GK 3063

Kallfaß Karl, Fasser, Haydnstr. 17

Kalmbacher Anna, Lehrerin, Königsturmstr. 10, GK 3064

Kaltschmid Luise (August), Versorgungsanw. We., Körnerstr. 13

Kamaryt Oskar, Silberarbeiter, hint. Schmidg. 41

Kammerer Emil, Baumeister, Königsturmstr. 22
— Lina (Karl), Kfm. We., Leutzestr. 29

„Kanne", Gasthaus u. Metzgerei, Inh. Kolb Ad., Rinderbachergasse 7, ☎ 2518, GK 641

Kanzlei des Oberbürgermeisters, Gemeindegericht, Sühneamt, Marktpl. 1, ☎ 2341

Kanzler Berta, Fräulein, Ludendorffstr. 58
— Georg, Bäcker, Mutlangerstr. 16
— Johanna, Fräulein, Ludendorffstr. 58
— Johannes, Hausdiener, Graneggstr. 12
— Maria (Josef), Bäckers Ehefrau, Bergstr. 5
— Nikolaus, Hilfsarbeiter, vord. Schmidg. 42

Kapfer Karl, Obermonteur, unt. Zeiselbergstr. 12

Karbowski Josef, Händler, Waisenhausg. 8

Karge Erich, Revisor, Möhlerstr. 2

Karl Wilhelm, Chemiker, Becherlehenstr. 50

Karle Anna, Postassistentin a. D., Turniergraben 24

Karlsruher Lebensversicherungsbank AG., Bez.-Vertr. Appenzeller Julius, vord. Schmidg. 52, ☎ durch 2960

Karpf Karoline, Privat., Vogelhofstr. 23

Karrer Bernhard, Stahlgraveur, Augustinerstr. 1
— Bernhard, Packer, Augustinerstr. 1

Katholisches Dekanatamt, Münsterpl. 21, ☎ 2483

Kath. Stadtpfarramt St. Franziskus, Münsterplatz 21, ☎ 2483

Kath. Stadtpfarramt zum hl. Kreuz (Münsterpfarramt), Münsterpl. 5, ☎ 2464, GK 1745

Kath. Kindergarten St. Canisiushaus, Heugenstraße 5, ☎ 2930, ✉ 6771, GK 2596

Katholische Kirchenpflege, Verwaltung, Münsterplatz 3 u. 7, ☎ 2570, ✉ 364 61, GK 179

Kath. Seminar-Kindergarten St. Loreto, Horst-Wessel-Straße 21, ☎ 2829

Kath. Seminar-Kindergarten St. Theresia vom Kinde Jesu, Baldungstr. 2

Kath. Vereinshaus, Freudental 26, ☎ 2170, GK 416

Katzenwadel Berta, Haustochter, Becherlehenstr. 19
— Maria, Oelhandlung, Becherlehenstr. 19

Kauderer Josef, Postschaffner, Kronengäßle 5

Kaufmann Anna, Rentnerin, Romangäßle 4
— Emma, Privat., Bocksg. 47
— Klara, Rentnerin, Rinderbachergasse 31
— Maria We., Mutlangerstr. 11
— Sofie (Friedrich), Hauptlehrers We., Heugenstraße 13, GK 242
— Sofie, Oberlehrerin a. D., Heugenstr. 13, GK 817
— Theresia, Hausdieners We., Buchstr. 82

Kaufm. Abteilung der Techn. Werke, Marktpl. 1, ☎ 2341

Kaufm. Krankenkasse Halle S., Skagerrakplatz 10 ☎ 2977, ✉ 375 69

Kaupp August, Friseurmstr., Herren- u. Damen-Salon, Parfümerien, hint. Schmidg. 14

Karosseriebau H. GAUPP Ludendorffstr. 54 Fernruf 2053

★Trinkt Engelbräu★
Tel. 2289 (Kübele) Tel. 2289

Kaz Willi, Former, Haeselerweg 14
Keck Gustav, Zeichner, Bei der Fachschule 10, GK 410
— Otto Mechaniker, Turniergraben 2
Kehl Albert, Kaufmann, Buchstr. 77
Kehr Helmut, Uhrmacher, Saarstr. 5
Keifer Josef, Kreispfleger a. D., Hahnenstr. 8, ☎ 2154/55
Keim Alexander, Techniker, Karlstr. 25, ☎ 2820
— Alexander, Uhrengroßhandlung, Karlstr. 25, ☎ 2820, ✉ 111 05, GK 1324
— Eugen, Musikfeldwebel a. D., Remsstr. 18
— Eugen sen., Privatier, Remsstr. 18
— Richard, Feldwebel, Herlikoferstr. 7
Keith Karl, Eisengießer, Schießtalstr. 2
Kellenbenz Heinrich, Hilfsarb., Marktgäßchen 10
Keller Adolf, Sprachlehrer, vord. Schmidg. 21, GK 1297
— Anna, Rentnerin, Katharinenstr. 16
— Ernst, Händler, vord. Schmidg. 9
— Georg, Schreiner, Grabenstr. 1
— Hermann, Goldschmied, Erhardstr. 18
— Paul, Konditormeister, Kleine Leutzestr. 3
— Robert, Fabrikant, Erhardstr. 18, ✉ 278 05, GK 376
— Wilhelm, Rentner, unt. Zeiselbergstr. 8
Kellers chem.-techn. Produkte, Inh. Keller Ernst, vd. Schmidg. 9, ☎ 2284, ✉ 330 93, GK 2527
Kemmel Emma (Karl), Kameralverwalters We., Lederg. 63
Kemmelmeier Heinrich, Maschinenmeister, hint. Schmidg. 53
Kempe Karl, Privatier, Weißensteinerstr. 71/1
— Maria, Justizassistentin a. D., Weißensteinerstraße 71/1 GK 1685
Kenner Marie (Christian), Formermeisters We., Gutenbergstr. 2
Keppler Fritz, Dr. jur., Gerichtsassess., Karlstr. 47
Kerker Maria, Pensionärin, Bocksg. 20
— Rosalie, Pensionärin, Bocksg. 20
Kerle Oliva, Servierfräulein, Waldstetterg. 11
Kerler Wilhelm, Rentner, Nepperbergstr. 14
Kern Carl, Geschäftsführer, Gew. Straßdorferberg 23, ☎ 2041
— Emil, Kaufmann, Gew. Freimühle 2
— Emil, Kaufmann, Mauchstr. 2
Kersting Theodor, Hammerschmied, Gew. Hirtenbühl 2
Keßler Dominikus, Sanitätsartikelgeschäft, Augustinerstr. 1
— Hubert, Zimmermeister, Josefstr. 2, ☎ 2307
— Johannes, Postinspektor, Kornhausstr. 6
— Josef, Baumeister, Josefstr. 2, ☎ 2307
— Margarete, Polisseuse, Becherlehenstr. 9
— Michael, Zimmermeister, Zimmerei u. Schreinerei, Inh. Josef u. Hubert Keßler, Josefstr. 2, ☎ 2307, GK 154 (Siehe Fußleisten)
— Rosa, Perllöterin, Becherlehenstr. 9
Kiebler Otto, Obersekretär, vord. Schmidg. 7, GK 789
Kiefer Gottlieb, Postschaffner, Aalenerstr. 14,
— Maria, Damenschneiderin, Bernhardusstr. 18/1
Kielmann Christian, Seilermeister, Seiler-, Bürsten- u. Pinselwaren, vord. Schmidg. 15, ☎ 2825, GK 1216
Kielmeyer Sofie, Lehrerin, Alléstr. 6/2
Kielwein Christian, Goldschmied, Lederg. 48
Kiemel Josef, Postbetriebsassistent a. D., Oberbettringerstr. 69, GK 1091
— Maria, Händlerin, Rinderbachergasse 31
— Maria, Tabak- u. Zuckerwarenverkaufsstand, Straßdorferstr. 6, Wohg. Rinderbachergasse 31
Kiemele Berta, Hausgehilfin, Grabenstr. 3
Kienhöfer Anna (Josef), Steinmetz' We., Pensionärin, Bocksg. 20
— August, Silberschmied, Engelgasse 5
— Franz, Lebensmittelhandlung, Lederg. 17
Kieninger Fridolin, Oberrechnungsrat a. D., Lederg. 10, GK 811
Kienle Friedrich, Eisendreher, Wetzgauerstr. 26
— Hermann, Eierhandlung, Oberbettringerstr. 3
— Hermann, Wäscherei, Buchstr. 93, GK 2066
— Julius, Agentur für Volksfürsorge u. Gladbacher Feuerversicherung, Kornhausstr. 1a
— Leonhard, Rentner, Wetzgauerstr. 26
— Leonhard, Schreiner, Wetzgauerstr. 26
— Richard, Kaufmann, Hohenstaufenstr. 4/1
Kienzle Alfons, Goldschmied, Gutenbergstr. 13
— Hermann, Korbmacher, Hindenburgplatz 9
— Karl, Kassenbote, Hindenburgplatz 9
— Karl, Maler, Hindenburgplatz 3
— Kreszentia, Versilberin, Gutenbergstr. 13
— Max, Graveur, Hindenburgplatz 9
Kienzler Hedwig, Hausangest., Königsturmstr. 6
Kiefer Mathilde (Franz), Glasers We., Bernhardusstr. 18/1
Kieslinger Wilhelm jun., Metalldrücker, Rappenstr. 9/1
— Wilhelm sen., Maschinenzwicker, Rappenstr. 9/1
Kießlich Berthold, Hilfsarbeiter, Höferlesbach 47
Kimmel, Kaspar, Fuhrunternehmer, Hospitalg. 30
Kinderbewahranstalt, Freudental 16
Kindergarten Evang., Parlerstr. 15, ☎ 2275
Kindererholungsheim Lindenfirst, Wetzgauerstr. 58/63
King Albert, Rentner, Rappenstr. 10/1
— Albert, Silberschmied, Klarenbergstr. 68
— Albert, Hausdiener, Buchstr. 75/1
— Alfons, Silberschmied, Bischof-Kepplerstr. 10
— Elise (Eugen), Optikers We., Badefrau, Parlerstr. 61
Kingeter Theodor, Rentner, Beethovenstr. 16

Michael Keßler Zimmerei u. Schreinerei Josefstr. 2 / GK 154 / Fernruf 2307
Inh. Josef u. Hubert Keßler, Baumeister Treppen- und Geländerbau, Neu- und Umbauten

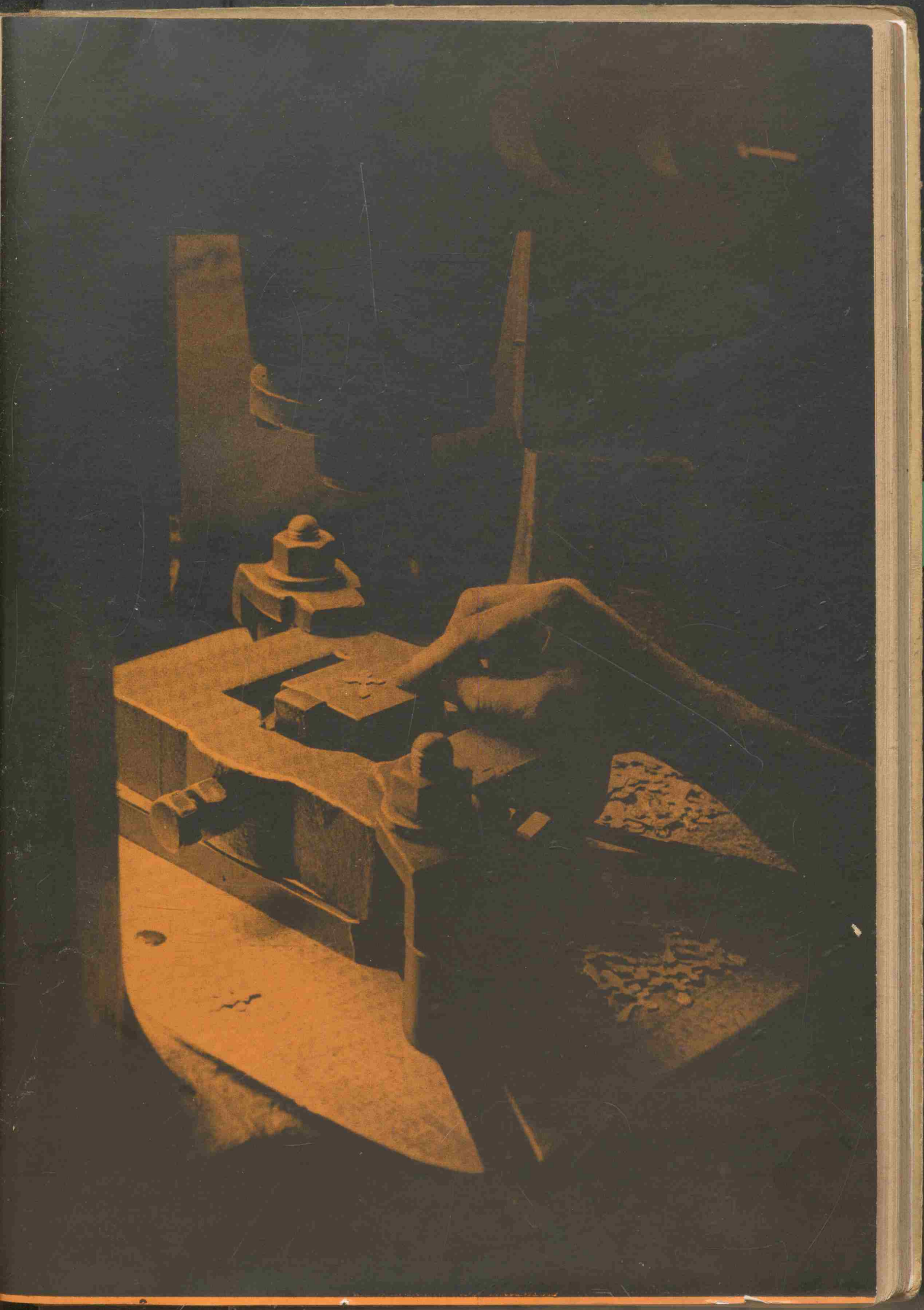

Es sagt ein alter Spruch:

Nichts wirkt so in aller Welt
zu allgemeinem Dienst bestellt
als was des Setzers Lust und Fleiß
in Stille zu vollbringen weiß.

Unsere Setzer freuen sich, wenn sie von der Kundschaft ermutigt werden, auch neue Wege in der typographischen Gestaltung des Druckauftrags einzuschlagen. Es bedarf einer guten geschmacklichen Schulung, um jede Druckarbeit elegant und für den besonderen Verwendungszweck passend herauszuarbeiten. Zahlreiche Schriften, auch die allerneuesten, stehen unseren Setzern zur Verfügung für eine wirksame Gestaltung aller vorkommenden Arbeiten.

Rems-Druckerei RD *Bekannt für die Herstellung guter Druckarbeiten!*

Schuhhaus Baumann
Fernruf 2101 * Ledergasse 3

Kingerter August, Kaufmann, Marktplatz 36
— Gottlieb, Bäckermeister, Bäckerei, Buchstr. 6, ☎ 2178
— Josef, Küfermeister, Küferei u. Weinhdlg., Horst-Wessel-Str. 5, ☎ 2509, ✉ 234 91, GK 268
— Maria, Haustochter, Buchstr. 6
— Paul, Kaufmann, Sebaldstr. 13

Kinzelbach Friedrich, Bezirksnotar, Katharinenstr. 27, ☎ 2061, GK 1096

Kinzler August, Hammerschmied, Türlensteg 29

Kirchner Georg, Hilfsarbeiter, Honiggasse 10
— Karl, Angestellter, Gartenstr. 2, ☎ 2341
— Katharina, Haushälterin, Heugenstr. 1
— Martha, Laboratoriumsgehilfin, unt. Ziegelbergstr. 7

Kirschner Josef, Kaufmann, Weißensteinerstr. 18,

Kißlich Albert, Etuismacher, Waisenhausg. 9

Kißling Hermann, Kaufmann, Haydnstr. 21
— Maria (Johannes), städt. Heizers We., Haydnstr. 15
— Wilhelm, Kistenmacher, Lindenfirststr. 27/1

Kistner Walter, Dipl.-Ing., Olgastr. 82

Kitzenmaier Alois, Schlosser, Gew. Galgenschlößle 1
— Anna (Johs.), Rentners We., Rechbergstr. 11
— Franz, Metalldrücker, Schlachthausstr. 6
— Johannes, Fasser, Schreinerstr. 1
— Josef, Geschäftsführer, Waldstetterg. 6
— Josef, Goldschmied, Siedlg. Unterm Buch 25
— Josef, Goldschmied, Marktpl. 24
— Josefine, Rentnerin, Hohenstaufenstr. 3/2
— Karl, Friseurmeister, Schreinerstr. 1
— Karl, Metalldrücker, Postg. 5
— Maria, Rentnerin, Hohenstaufenstr. 3/2
— Marie (Bernhard) We., Privat., Schlachthausstr. 6

Klaile Hugo, Buchbindermeister, Lederg. 65
— Karl, Kaufmann, Weißensteinerstr. 7
— Wilhelm, Buchbindermeister, Lederg. 65
— Wilhelm, Buchbinderei, Einrahmegeschäft, Papier- u. Schreibwaren, Lederg. 63, GK 545

Klamann Theodor, Krankenkassensekretär, Weißensteinerstr. 67/1, GK 1394

„Klarenberg", Schankwirtschaft, Pächter Waibel Karl, Klarenbergstr. 54, ☎ 2561

Klaß Friederike (Emil), Schultheißen We., Gew. Krähe 7

Klaus Alfons, Kaufmann, Leutzestr. 38, GK 1919
— Anna, Uhrmacherin, Lerchenstr. 2

Klaus Anton, Werkstätte für Möbel- u. Innenausbau, Sarglager, Bergstr. 34, ☎ 2313, GK 2320 (Siehe Fußleisten)
— Anton jun., Schreinermeister, Bergstr. 34
— Bernhard, Goldschmied, Schießtalstr. 7
— Berta, Polisseuse, Freudental 10
— Engelbert, Schneider, Gutenbergstr. 33
— Georg sen., Rentner, Bergstr. 34
— Georg jun., Kaufmann, Bergstr. 34

Klaus Gertrud, Kontoristin, Bergstr. 34
— Helene, Durchstoßerin, Lerchenstr. 2
— Helene (Adolf), Kaufmanns We., Karlstr. 26, ☎ 2363
— Hilde, Sekretärin, Bergstr. 34
— Hildegard, Kontoristin, Gutenbergstr. 33
— Josef, Dreher, Lerchenstr. 2
— Josef, Mechaniker, Buchstr. 75/1
— Maria, Hilfsarbeiterin, Gutenbergstr. 33
— Maria, Privat., Olgastr. 32
— Maria, Stahlpolisseuse, Freudental 10
— Maria (Xaver), Silberarb. We., Bachstr. 3
— Martha, Damenschneiderin, Bergstr. 34
— Priska, Haustochter, Bergstr. 34
— Priska, Privat., Olgastr. 32
— Sofie, Buchhalterin, Bergstr. 34
— Sophie, Privat., Olgastr. 32
— Theodor, Kaufmann, Bergstr. 34
— Theodor, Pfarrer a. D., Olgastr. 32
— Ulrich, Küfermeister, Küferei, Honiggasse 38, GK 3317
— Walter, Uhrmacher, Lerchenstr. 2

Klauß Hermann, Lehrer, hint. Schmidg. 61

Kleebauer Margarete (Johannes), Gärtners We., Taubentalstr. 46

Kleemaier Michael, Schuhmacher, Hirschgäßchen 3

Kleesattel Alois, Goldschmied, Klarenbergstr. 25

Klefenz Adolf, Kriminalsekretär a. D., unt. Zeiselbergstr. 19, GK 1613

Kleile Elisabeth, Näherin, Türlensteg 10

Kleile Karl, Schneider, Türlensteg 10

Kleimaier Hans, Braumeister, Bocksg. 16

Klein Anna (Franz), Rentners We., Königsturmstr. 40
— Christiane, Ausnäherin, Waldstetterg. 15

Heinrich Klein Inhaber Ottmar und Alfred Beißwingert
Ringfabrik, Josefstraße 9, Fernruf 2647

(Anzeige vorderer Anzeigenteil, Seite 1)

Klein Hermann, Schreiner, Becherlehenstr. 11
— Josef, Malermeister, Malergeschäft, Leutzestr. 46, ☎ 2779, GK 2251
— Ludwig, Schleifer, Pfennigmühle 12

Klein Herbert, Musikhaus, Heidenheim, Filiale Gmünd, Bocksg. 49, ✉ 117 93, GK 2680
— Otto, Fabrikt., Schillerstr. 3, ☎ 2366, GK 850
— Peter, Apotheker, Weißensteinerstr. 24
— Richard, Fabrikant, Schillerstr. 3, ☎ 2366
— Walter, Professor, Direktor der Staatl. Höh. Fachschule, Parlerstr. 24, ☎ 2373, GK 159
— Wilhelm, Ersatzteile für Schmuckwaren, Schillerstr. 3, ☎ 2366, ✉ 7759, GK 780

Kleiner Alfons, Rektor, Schulstr. 1, GK 3445
— Georg, Zigarrenfabrik, Kronengäßle 9, ✉ 167 40, GK 498
— Helmut, Mechaniker, Kronengäßchen 9
— Josef, Reallehrer, Lerchenstr. 15, GK 2362
— Karl, Goldarbeiter, Kronengäßle 9

Anton Klauß Möbelverkaufsstelle
Bergstraße 34 / Fernruf 2313
bietet das Beste in Form und Qualität!
Großes Möbellager

★Trinkt Engelbräu★
Tel. 2289 (Kübele) Tel. 2289

Kleinhans Berta, Poliererin, Rinderbachergasse 13
— Hermann, Fasser, Imhofstr. 2
— Konstantin, Schleifer, Rinderbachergasse 22b
— Maria (Emil), Goldarb.We., Hasenhaldestr. 5
— Paul, Angestellter, Gutenbergstr. 12
— Sofie, Anlegerin, Rinderbachergasse 22b
— Maria (Franz) We., Privat., Pfeifergäßle 26

Kleinhanß Anna, Haustochter, Weißensteinerstraße 12/1
— Fritz, Gartenmeister, Weißensteinerstr. 12/1
— Gottlieb, Gärtnerei, Weißensteinerstr. 12/1 ☎ 2268, GK 3195
— Maria, Haustochter, Weißensteinerstr. 12/1

Kleinknecht Josef, Volksschulrektor, Olgastr. 88, ☎ 2341/227, GK 75

Klemm Friedl, Damenschneidermeisterin, Lessingstr. 7, GK 2864

Klenk Friedrich, Rentner, Gew. St. Katharina 7
— Karl, Fuhrmann, Moltkestr. 17
— Katharina (Johann), Schuhmachermstrs. We., vord. Schmidg. 22
— Lina, Näherin, Moltkestr. 17
— Otto, Lehrer, Charlottenstr. 10
— Resi (Otto), Schuhmachers We., Radgäßchen 4
— Rosa (Adolf), Landwirts We., Rechbergstr. 34
— Wilhelm, Mechaniker, Moltkestr. 17
— Wilhelm, Silberarbeiter, Kaspar-Vogt-Str. 5

Klenke Karl Heinz, Kaufm, Weißensteinerstr. 17

Klimm Franz, Bau-Ing., Gewerbe-Oberlehrer, Friedrichstraße 11, GK 596

Kling Friedrich, Hausverwalter, Hohenstaufenstraße 1/2, GK 1792
— Maria, Hausfrau, Münsterg. 10
— Robert, Wirt, Waldstetterg. 9

Klingenmaier August jun., Silberschmied, Körnerstr. 11
— August sen., Kammerarbeiter, Körnerstr. 11
— Bernhard, Gendarmeriehauptwachtmeister, Rechbergstr. 6
— Emilie, Hausiererin, Wilhelmstr. 23
— Klara, Näherin, Körnerstr. 11

Klingenstein Heinrich, Dekorateur, Körnerstr. 13

Klingert Johann, Oberlandjäger a. D., Kalter Markt 23
— Josefine, Angestellte, Kalter Markt 23

Klingler Beta, Haushälterin, Kappelg. 2
— Dorothea (Karl), Goldschmieds We., Weißensteinerstraße 34
— Emilie, Hilfsarbeiterin, Weißensteinerstr. 34
— Wilhelm, Bäckermeister, Bäckerei, vord. Schmidg. 13

Klink Vinz., Dr. phil., Studienrat, Zeppelinweg 1, GK 911
— Viktoria (Gottfried), Beindrehers We., Schießtalstr. 17

Klöble Karla, Oberlehrers We., Katharinenstr. 16

„Klösterle", Gasthof, Inh. Petz Georg, Nikolausgasse 10

Klonau Heinz, Kreuzdrogerie, Waldstetterg. 10, ☎ 2408, GK 1705

Klopfer Jakob, Polizeibüroassistent, Buchstr. 30, GK 2902
— Karl jun., Bäckerei, Mühlbergle 1
— Max, Silberarbeiter, unt. Zeiselbergstr. 16
— Thekla (Karl), Bäckers We., Mühlbergle 1

Kloß Walter, Verwaltungsgehilfe, Rechbergstr. 18, GK 1702

Klotzbücher Alfred, Zuckerwarengroßhandel, Kalt. Markt 10, ☎ 2588, ✉ 246 67, GK 1582
— Anna, Haushälterin, Rechbergstr. 4
— August, Kaufmann, Rechbergstr. 4
— Babette, Haushälterin, Rosensteinstr. 3
— Emilie, Versandgehilfin, Bergstr. 17
— Karl, Maschinenschleifer, Schwerzerallee 71
— Karl, Retoucheur, Hasenhaldestr. 23
— Maria, Steuerassistentin, Rechbergstr. 4
— Mathilde (Franz), Lagerarbeiters We., Hasenhaldestr. 20
— Theresia, Haushälterin, Rechbergstr. 4

Klozenbücher Herm., Schreiner, Herlikoferstr. 13
— Josefine, Kontoristin, Herlikoferstr. 13
— Marie, Korsettnäherin, Herlikoferstr. 13
— Michael, Hilfswachtmeister, Herlikoferstr. 13, GK 1460

Kluge Kläre, Privat., vord. Schmidg. 37

Klumpp Heinr., Installationsgesch., Körnerstr. 12

Klunzinger Friedrich, Stahlgraveur, Buchstr. 15
— Frida, Oxydiererin, Buchstr. 15
— Otto, Hilfsarbeiter, Schießtalstr. 14/2

Knäuer Wilhelm, Musiker, Freudental 1
— Maria, Obst- u. Gemüsehandlung, Stand Marktplatz, Wohnung Freudental 1

Knapp Karl, Feinmechaniker, Wetzgauerstr. 26
— Richard, Optiker, Gerberstr. 3
— Maria (Rupert), Schneidermeisters We., Gerberstr. 3, GK 2052

Knauer Hermann, Eisendreher, Haeselerweg 20

Knaupp Alfons, Oberlehrer, Siedlungsweg 9, GK 1661
— August, Besteckkasten-Einrichtungen, Hahnenstraße 4, ✉ 308 57, GK 3283
— Rosa (Christian), Drehers We., Hahnenstr. 4

Knaus Emma, Hausgehilfin, ob. Zeiselbergstr. 15

Knauß Joh. Georg, Metzgermeister, Metzgerei, hint. Schmidg. 10, ☎ 2627, GK 365
— Karl, Kaufmann, Tabakwarengroßhandlung, Turniergraben 22, ☎ 2818, ✉ 263 74, GK 807
— Wilhelm, Dreher, Weißensteinerstr. 74/1

Knecht Anna, Oberwachtmeisterin, Herlikoferstraße 19, GK 1439
— Hermann, Mechaniker, Ackergasse 11

Kneer Anna, Haustochter, Straßdorferstr. 25
— Matthias, Stellwerksmeister a. D., Straßdorferstr. 25, GK 357

Kniele Andreas, städt. Arbeiter, Schießtalstr. 5

Kniesel Nepomuk, Aufseher, Aalenerstr. 5a

Knieser Berta (Oskar), Oberstudiendirektors We., Oberbettringerstr. 13

Knobel Josef, Elektromonteur, Gartenstr. 13
— Katharina, Bierbrauers We., Kalter Markt 42

Farbenschmidt
Hofstatt 5 - Fernruf 2976

Knoblauch Bernhard, Schreinermeister, Möbelwerkstätte, Lederg. 45/49, ☎ 2823, GK 216
— Bernhard jun., Schreinermeister, Lederg. 45
— Ludwig, Schreiner, Lederg. 45
— Maria, Haustochter, Lederg. 45
— Thekla, Haustochter, Lederg. 45

Knodel Regina, Schuhfabrikarb., Hasenhaldestr. 4
— Emilie (Herm.), Rentners We., Parlerstr. 38
— Maria, Modistin, Putzgesch., Parlerstr. 38
— Thekla, Haustochter, Parlerstr. 38

Knödler Anna, Rentnerin, Kalter Markt 46
— Anna (Pius), Schmiedmeisters We., Freudental 6

Knödler Anton, Brennmaterialienhandlung, Lastkraftwagenvermietung, Klarenbergstr. 18, ☎ 2805, GK 2301
— Anton, Kraftfahrer, Klarenbergstr. 18
— Anna (Josef), Kunstgießers We., Kappelg. 11

Knödler Aurel, Gold- u. Silberwarenfabrik, Badmauer 2, ☎ 2012, ✉ 3537, GK 742
— Bernhard, Rentner, Rappenstr. 10
— Elsa, Haustochter, Sebaldstr. 25
— Ernst, Werkführer, Parlerstr. 44
— Franz, Metalldrücker, Lorcherstr. 101
— Friedrich, Fabrikant, Ludendorffstr. 30, ☎ 2101

Knödler Friedrich o. H., Silberwaren und Silberschmuck, Inh. Gustav u. Fritz Knödler, Ludendorffstr. 30, ☎ 2101, ✉ 4008, GK 372
— Gertrud, Haustochter, Freudental 6
— Georg Nachf., Inh. Herm. Krauß, Bau- und Möbelschreinerei, Türlensteg 24, ☎ 2781, GK 1180
— Gustav, Fabrikant, Pfitzerstr. 16, ☎ 2915, GK 65
— Hans, Stahlgraveur, Kappelg. 11
— Hermann, Stadtbaumeister, Zeppelinweg 7, ☎ 2341/314
— Hugo, Silberarbeiter, Bergstr. 15/1
— Johanna, Kontorist., Lorcherstr. 101, GK 1894
— Johanna, Fräulein, Mutlangerstr. 101/1
— Josef, Etuismacher, Kornhausstr. 19
— Josef, Goldschmied, Imhofstr. 5
— Josef, Kaufmann, Silcherstr. 16/1 GK 893
— Josef, Silberschmied, Wilhelmstr. 34/1
— Karl, Stadtkassier, Buchstr. 13, GK 819
— Karoline, Polisseuse, Franziskanerg. 4

Knödler Ludwig, Etuisfabrik, Sebaldstr. 25, ☎ 2219, ✉ 283 41, GK 46 (Anzeige vorderer Anzeigenteil, Seite 4)
— Luise, Haustochter, Pfitzerstr. 16, ☎ 2915
— Margarete, Haustochter, Bocksg. 39
— Maria, Haustochter, Freudental 6
— Maria, Hilfsarbeiterin, Kappelg. 8
— Maria (Wilhelm), Kettenmachers We., Wilhelmstraße 34/1
— Marie, Köchin, Bocksg. 37
— Marie, Verkäuferin, Kappelg. 4
— Mieze (Friedrich), Fabrikanten We., Ludendorffstr. 30, ☎ 2101
— Otto, Hilfsarbeiter, Freudental 6
— Pius, Huf- u. Wagenschmiede, Freudental 6, GK 1388

Knödler Pius, Schmiedmeister, Freudental 6
— Rosa (Jakob), Bauhilfsarbeiters We., unt. Zeiselbergstr. 1
— Sofie (Ludwig) We., Sebaldstr. 25
— Theodor, Tapezier- u. Dekorationsgeschäft, Bocksg. 39, ☎ 2501, GK 529
— Ursula (Wilhelm) We., Rentnerin, Kappelg. 8
— Wilhelm, Gürtler, Traubengäßchen 3
— Wilhelm, Silberschmied, Paradiesstr. 17
— Willy, Goldschmied, Rappenstr. 10
— Xaver, Reisender, Schillerstr. 13

Knöller Karl, Ladeschaffneraushelfer, Vogelhofstraße 3
— Wilhelm sen., Rentner, Bergstr. 48
— Wilhelm jun., Bäcker, Bergstr. 48

Knöpfle Cäcilia (Franz), Pressers We., Pfennigmühle 11
— Eugen, Hilfsarbeiter, Schießtalstr. 7
— Maria (Josef), Goldschmieds We., Fischerg. 18

Knoll Adolf, Schleifer, Rinderbachergasse 45
— Anna, Haustochter, Rinderbachergasse 45
— August, Tanzlehrer, Nepperbergstr. 8
— Eduard, Kaufmann i. R., Rechbergstr. 31
— Georg, Fachlehrer a. D., Rosensteinstr. 3, GK 1743
— Giuseppe KG., Gold- und Silberwaren- und Uhrengroßhandlung, Inh. E. Fuß u. F. Heyd, vord. Schmidg. 36/1 ☎ 2095, ✉ 6792
— Hermine, Haustochter, Nepperbergstr. 8
— Josefine, Fräulein, Rinderbachergasse 45
— Klara, Kontoristin, Rinderbachergasse 45

Knospe Erich, Unteroffizier, Mutlangerstr. 18

Kober Martha, Hausgehilfin, Gartenstr. 8

Koch Albert, Kraftfahrer, Kalter Markt 42
— Anna (Louis), Goldarbeiters We., Bocksg. 20
— August, Silberschmied, Türlensteg 20
— Hilda, Sekretärin, Weißensteinerstr. 5
— Karl, Krankenk.-Angest., Olgastr. 40, GK 2395
— Martha, Hilfsarbeiterin, Türlensteg 20
— Martha, Verkäuferin, Taubentalstr. 5
— Michael, Rentner, hint. Schmidg. 69
— M. E., Dipl.-Landwirt, Parlerstr. 5
— Rosa, Diakonissin, Gemeindehausstr. 7
— Rudolf, Kaufmann, Höferlesbach 19
— Theodor, Goldarbeiter, Taubentalstr. 5
— Walter, Dr. Studienrat, Karlstr. 25

Kocher Julius, Aussteuerartikel, Postg. 3, Wohnung Wilhelmstr. 24/2 GK 586

Kochendörffer Emil, Bürstenmachermeister, Bürstenfabrik, Goethestr. 23

Köditz Albert, Angestellter, unt. Zeiselbergstr. 4/1

Kögel Lydia (Gottlob) We., Privat., Schießtalstr. 13

Köhl Emil, Kaufmann, Rechbergstr. 40, ✉ 333 42, GK 3146

Köhler Adolf, Mechaniker, Bernhardusstr. 9/1
— August, Silberarbeiter, Bernhardusstr. 9/1
— August, Silberarbeiter, Traubengäßchen 1
— Babette (Paul), Kaufm. We., Marktpl. 16, ☎ 2036
— Eduard, Diplomingenieur, Taubentalstr. 26/3
— Elsa, Verkäuferin, Sebaldstr. 24
— Eugen, Fabrikdirektor, Taubentalstr. 26/3 ☎ 2137
— Friedrich, Goldarbeiter, Schießtalstr. 15

★Trinkt Engelbräu★
Tel. 2289 (Kübele) Tel. 2289

Köhler Gertrud, Stepperin, Bernhardusstr. 9/1
— Gustav, Lebensmittelhdlg., hint. Schmidg. 67
— Gustav, Metalldrücker, Honiggasse 45, GK 924
— Heinrich, Dentist, Remsstr. 24, ☎ 2714, ✉ 337 50, GK 2430
— Josef, Goldarbeiter, Marktplatz 4
— Josef, Rentner, Sebaldstr. 24
— Josef, Uhrmachermeister, Uhrmachergeschäft, Kalter Markt 44, GK 419
— Josefine, Oberwachtmeisterin, Herlikoferstraße 19, GK 1434
— Karl, Goldschmied, Ernst-Weinstein-Weg 8
— Karl, Goldarbeiter, Rinderbachergasse 27
— Karl, Optiker, Weißensteinerstr. 53
— Katharina (Friedrich), Bürstenbinders We., Goethestr. 23
— Konstantin, Silberarbeiter, vord. Schmidg. 37

Köhler L. C., v. H.,
Juwelen- u. Goldwarenfabrik, Fischerg. 7, ☎ 2214, ✉ 1639, GK 662
(Anzeige vorderer Anzeigenteil, Seite 3)
— Leo, Fabrikant, Eytigkoferstr. 8, ☎ 2906
— Maria, Näherin, Freudental 16
— Maria (Josef), Privatiers We., Parlerstr. 37
— Maria (Oskar), Technikers We., Olgastr. 44
— Max, Kaufmann, Marktplatz 16
— Otto, Graveur, Engelgasse 5
— Otto, Prokurist, Marktplatz 16
— Otto, Ringmacher, Schlageter-Weg 8
— Paul, Fabrikant, Alléstr. 7, ☎ 2214

Köhler Paul, Inh. Babette Köhler We.,
Papier u. Schreibwaren, Tapeten, Marktpl. 16, ☎ 2036, GK 195
— Rosa, Hausgehilfin, Königsturmstr. 24
— Theo, Uhrmacher, Klarenbergstr. 40
— Theodor, Silberarbeiter, Hindenburgplatz 8
— Theresia (Otto), Goldarbeiters We., Wetzgauerstr. 50
— Theresia, Kontoristin, Charlottenstr. 11
— Wilhelm, Rechn.-Rat, Ludendorffstr. 66, GK 746
— Wilhelm, Rentner, Lerchenstr. 3

Kölle Adam, Rentner, Straßdorferstr. 17
— Maria, Postsekretärin a. D., Straßdorferstraße 17

Köngeter Christian, Schreinermeister, Schreinerei, Rinderbachergasse 51
— Georg, Hilfsarbeiter, Hasenhaldestr. 17
— Rosine (Gottfried), Schneidermeisters We., vord. Schmidg. 62

König Adolf, Goldschmied, Gutenbergstr. 6
— Albert, Hausverwalter a. D., Erhardstr. 32, GK 975
— Elsa, Haustochter, Rinderbachergasse 33
— Eugen Wilhelm, Heilpraktik. Höferlesbach 15, ☎ 2739, ✉ 209 78
— Georg, Hauptmann, Möhlerstr. 8
— Hermann, Oberrechnungsrat a. D., ob. Zeiselbergstr. 10
— Johannes, Krankenbesucher, Kalter Markt 16, GK 3203
— Josef, Postschaffner, Kronengäßle 5, GK 1169
— Karl, Bettfedernreinigungsgeschäft, Hospitalg. 16
— Karl, Fasser, Kalter Markt 16

König Karl, Laborant, Buchstr. 20
— Karl, Zahntechniker, Hospitalg. 16
— Ludwig, Silberschmied, Mohrengäßle 4
— Magdalena (Johannes), Bierbrauers We., Kornhausstr. 21
— Maria, Kontoristin, Kalter Markt 16
— Maria (Karl), Schneidermeisters We., Becherlehenstr. 12
— M., Korb-, Holz- u. Kinderwagenhandlung, Inh. König Theresia, Bocksg. 13, GK 1516
— Mathilde, Privat., Höferlesbach 15
— Mina, Uhrmacherin, Rinderbachergasse 33
— Robert, Posthelfer, Kornhausstr. 8
— Theresia, Geschäftsinh., Bocksg. 13, GK 1516
— Wilhelm, Hilfsarbeiter, Rinderbachergasse 33
— Wilhelm, Rentner, ob. Zeiselbergstr. 2
— Wilhelm, Rentner, Rinderbachergasse 33

„Königsturm", Gastwirtsch., Inh. Mattes Stef., Rosenstr. 5

Köpf Amalie, Privat., vord. Schmidg. 13
— Elisabeth (Karl), Oberbauinspektors We., Bahnhofstr. 14/1, GK 83
— Julie, Haustochter, Bahnhofstr. 14/1

Körber Karl, Schlossermeister, Herdlager und Schlosserei, Bergstr. 15, GK 910

Körger Anna, Hilfsarbeiterin, Georgishof 1
— Bernhard, Mechaniker, Becherlehenstr. 14
— Hermann, Kaufmann, Wilhelmstr. 44/1
— Josef, Posthelfer, Lorcherstr. 28/1
— Margarete, Landwirts We., Georgishof 1
— Maria, Taglöhnerin, Georgishof 1
— Theresia, Hilfsarbeiterin, vord. Schmidg. 15

Körner Karl, Sekretär a. D., hint. Schmidg. 63, GK 674

Kohl Stefan, Güterarbeiter, Salvatorstr. 27

Kohleisen Georg, Mutlangerstr. 99
— Gustav, Taglöhner, Höferlesbach 23
— Karl jun., Mechanikermeister, Inh. der Firma Wanner & Kohleisen, Rinderbachergasse 22a, Wohnung: Kaffeebergweg 17
— Karl sen., Goldschmied, Kaffeebergweg 22
— Wilhelm jun., Schok.- u. Zuckerw.-Großhdlg., hint. Schmidg. 18, ☎ 2401, ✉ 8734, GK 476
— Wilhelm sen., Privat., hint. Schmidg. 20

Kohler Franz, Silberarbeiter, Glockgäßle 3
— Maria (Franz), Tagl. We., Ziegelg. 6
— Pauline, Haushälterin, Paradiesstr. 2
— Philipp, Goldarbeiter, Ackerg. 6

Kohnle Anna, Näherin, Freudental 16
— Hans, Bäcker, Stuifenstr. 4/1
— Maria, Revisors We., Buchstr. 39

Kolb Adolf, Gasthaus u. Metzgerei z. „Kanne", Rinderbachergasse 7, ☎ 2518, GK 641
— Alois, Schuhmacher, Katharinenstr. 16
— Anna, Haustochter, Gartenstr. 6
— Anton, Uhrmacher, Gartenstr. 6
— Bernhard, Graveur, Gartenstr. 6
— Emil, Damenschneiderei, Marktgäßchen 7, GK 502
— Eugen, Gärtner, Becherlehenstr. 11
— Eugen, Kassengehilfe, hint. Schmidg. 55
— Eugenie, Blumenbinderin, Rechbergstr. 32
— Gottfried, Schneidermeister, Schneiderei, Hospitalgasse 20, GK 2272

Schuhhaus Baumann
Fernruf 1202 * Ledergasse 3

Kolb Hans, Studienrat, Graneggstr. 6, GK 2974
— Hermann, Landwirt, Wetzgauerstr. 73
— Hubert, Molkereigehilfe, Milchgasse 9
— Johannes, Mechanikermeister, Möhlerstr. 25/1
— Josef sen., Landwirt, Wetzgauerstr. 12/1
— Josef jun., Landwirt, Wetzgauerstr. 12/1
— Josef, Silberschmied, Marktgäßchen 12
— Josef, Rentner, Imhofstr. 9
— Maria, Durchstoßerin, Rechbergstr. 32
— Maria, Haustochter, Rinderbachergasse 7
— Theresia (Jos.), Kettenm. We., Rechbergstr. 32
— Wilhelm sen., Landwirt, Gew. Hart 13
— Wilhelm jun., Landwirt, Gew. Hart 13

Kolckmann Joh., Fabrikt., Leutzestr. 19, ☎ 2620
— Wilhelm, Kaufmann, Erhardstr. 6

Kollmannsberger Blasius, Hilfsarb., Mosterei, Pfennigmühle 10

Kollmanntaler Pius, Zeitungsträger, Rinderbachergasse 22

Kollmannthaler Alfred, Goldarb., Freudental 10
— Babette, Rentnerin, Klarenbergstr. 22

Konold Babette Frl., Privat., Adolf-Hitler-Pl. 6

Konrad Franz, Oberbürgermeister, Ziegelbergstraße 31, ☎ 2341, GK 1011

Kopp Anton, Goldschmied, Oberbettringerstr. 7
— Berta, Kontoristin, Olgastr. 88
— Christian, Fabrikant, Gew. Ziegelberg 15, ☎ 2576, GK 2988
— Christian & Co., Inh. Chr. Kopp, Schmuckwarenfabrik, Gew. Ziegelberg 15, ☎ 2576, ✉ 209 93, GK 3188
— Ernst, Kraftwagenführer, Lederg. 40/1
— Hermann, Silberschmied, Oberbettringerstr. 7
— Johann Georg, Oberwachtmeister a. D., Olgastraße 88, GK 1291
— Maria, Poliererin, Gew. Ziegelberg 15
— Mathilde (Sigmund), Rentn. We., Türlenst. 3
— Michael, Rentner, Rinderbachergasse 30
— Wilhelm, Kaufmann, Olgastr. 88, GK 2008
— Wilhelm, Polizeioberwachtmeister a. D., Honiggasse 5, GK 1569

Kost Gustav, Installateur, Haydnstr. 15

Kottmann Berta, Verkäuferin, Buchstr. 17/1
— Gertrud, Schneiderin, Buchstr. 17/1
— Josef, Landw., Gew. Klarenberg 7, ☎ 2591
— Josefine (Bernhard), Kettenmachers We., Wilhelmstr. 27
— Maria (Albert), Kettenm. We., Buchstr. 17/1
— Oskar, Bäckermeister, Rechbergstr. 11

Krämer Karl, Gehäusemacher, Gew. Hart 14
— Maria, Kontoristin, Augustinerstr. 3
— Maria (Rob.), Etuism. We., Augustinerstr. 3
— Xaver, Silberarbeiter, Augustinerstr. 3

Kränzle Albert, Fleischbeschauer, Charlottenstraße 10, GK 1797
— Alfons, Optiker, Skagerrakplatz 6
— Alfons, Obst, Gemüse, Zucker- u. Rauchwaren, Josefstr. 2/2, Wohnung Skagerrakplatz 6
— Anton, Silberarbeiter, Kronengäßle 3
— Dominikus, Metzgermstr., Metzgerei, Kappelgasse 4, Filialen Pfitzerstr. 7 u. Bahnhofstr. 12 ☎ 2278, GK 311
— Emil, Reisender, Rinderbachergasse 13
— Hans, Steuerinspektor, Heugenstr. 11, GK 631

Kränzle Josef, Silberschleifer, Türlensteg 18
— Karl, Metzgermeister, Kappelg. 4
— Karl, Schneider, Kornhausstr. 31
— Maria, Weiß- u. Flicknäherin, Kronengasse 4
— Paul, Bierbrauer, Gew. Kiesäcker 6
— Wilhelm, Fräser, Kalter Markt 8
— Wilhelm, Fasser, Kornhausstr. 31

Kränzler Jakob, Rentner, Kappelg. 9
— Karl, Sturmverwalter der Segelflieger, Kappelg. 9
— Rudolf, Bauschlosser, Kappelg. 9

Kräutle Andreas, Regierungsrat a. D. Buchstr. 27, GK 2281

Kraft August, Kaufmann, Parlerstr. 29, GK 138
— Eva, Gymnastiklehrerin, Karlstr. 25
— Felix, Baurat, Karlstr. 25
— Melchior, Gärtner, Wetzgauerstr. 58
— Richard, Rentner, Klarenbergstr. 68
— Rosine (Joh.), Schlossermeisters We., Parlerstr. 1
— Viktor, Schriftsetzer, unt. Zeiselbergstr. 19

Kramer Christian, Bürstenmacher, Bocksg. 19

Kratochwille Franz, Meister, Körnerstr. 11
— Gustav, Goldschmied, Stuifenstr. 6
— Hans, Schreiner, Gew. St. Katharina 3
— Karl, Goldschmiedwerkstätte, Josefstr. 17
— Karl, Rentner, Gartenstr. 8
— Otto, Hilfsarbeiter, Klarenbergstr. 84
— Rosa, Durchstoßerin, Körnerstr. 11
— Theresia (Otto), Silberarbeiters We., Gew. St. Katharina 3
— Wilhelm, Hilfsarbeiter, Haydnstr. 13

Kraus Adolf, Kaufm., unt. Zeiselbergstr. 12
— Anna, Ausnäherin, unt. Zeiselbergstr. 5
— Anna, Buchhandlungsgehilfin, Münsterpl. 19
— Bernhard, Buchdruckereibes., Münsterpl. 19, ☎ 2090
— Bernhard, Buchdruckerei u. Münsterbuchhdlg., Münsterpl. 19, ☎ 2090, ✉ 224 88, GK 115
— Eugen, Buchhändler, Leutzestr. 30
— Eugen, Etuismacher, Rechbergstr. 40
— Franz, Kontrolleur, Bocksg. 21
— F. J., Goldbijouteriefabrik, Inh. Kraus Hans sen., Bahnhofstr. 6
— Gertrud, Buchhandlungsgeh., Münsterpl. 19
— Hans sen., Fabrikant, Bahnhofstr. 6, GK 1073
— Hans, Oberkommissär, Ziegelbergstr. 6, GK 1073
— Hedwig, Haustochter, Rechbergstr. 40
— Helene, Kontoristin, Schlachthausstr. 10
— Jakob, Goldschmied, Wilhelmstr. 11
— Johann, Gürtler, Gutenbergstr. 11
— Josef, Hammerarbeiter, Haydnstr. 7
— Klara, Buchhandlungsgehilfin, Münsterpl. 19
— Maria, Damenschneiderin, Schlachthausstr. 10
— Maria, Haustochter, Münsterpl. 19
— Maria, Rentnerin, Turmgasse 8
— Paul jun., Etuismachermeister, Sebaldstr. 20

Kraus Paul, Etuis- und Kofferfabrik, Sebaldstr. 20, ☎ 2063, ✉ 195 38, GK 429
— Robert, Fabrikant, Oberbettringerstr. 17/1 ☎ 2587
— Stefan, Buchhalter, Münsterpl. 19
— Theodor, Trichinenschauer, Schlachthausstr. 10
— Theodor, Metzgermeister, Sebaldstr. 18

Kraus Theresia, Hausfrau, Schlachthausstr. 10
— Wilhelm, Rentner, Becherlehenstr. 24
— Wilhelm, Rentner, Buchstr. 28/1

Krause Heinrich, Dr. med., Hautarzt, Paradiesstraße 24, ☎ 2897, ✉ 357 14, GK 2977
— Hugo, Ingenieur, Kalter Markt 16, ✉ 402 71, GK 1691
— Karl, Steuersekretär, Uhlandstr. 7, GK 1280

Krauß Anna, Privat., Weißensteinerstr. 11
— Charlotte, Hausschwester, Gew. Taubental 1

Krauß Hermann, Schreinermeister, Gg. Knödler Nachf., Bau- und Möbelschreinerei, Türlensteg 24, ☎ 2781, GK 1180
— Hermann, Bauer, Gew. Unterm Buch 3
— Josef, Apotheker, Becherlehenstr. 29/2
— Josef, Techniker, Asylstr. 1
— Katharina (Alois), Fabrikanten We., vord. Schmidg. 22
— Lina (Otto), Buchdr. We., Katharinenstr. 2
— Otto Rechnungsrat, Katharinenstr. 2, GK 712

Kraut Erna, Pflegerin, Goethestr. 9
— Frida, Pflegerin, Goethestr. 9
— Friederike (Karl), Bezirksnotars We., Goethestr. 9

Krauter Paula, Hausgehilfin, Lindenfirststr. 10

Krautter Friederike, Oberwachtmeisterin, Herlikoferstr. 19, GK 1429

Krazer Bernhard, Schreiner, Dietrich-Eckart-Weg 7
— Erwin, Maurermeister, Inh. d. Fa. Josef Krazer, Baugeschäft, Straßdorferstr. 5, Wohng. Karlstr. 42/1, ☎ 2279, GK 67
— Franziska (Josef), Maurermeisters We., Straßdorferstr. 5
— Hildegard, Perlfasserin, Straßdorferstr. 5
— Josef, Baugeschäft, Inh. Erwin Krazer, Karlstr. 42/1, Lager Straßdorferstr. 5, ☎ 2279 GK 67

Kreb Luise, Schreibhilfe, Moltkestr. 12

Krebs Kreszentia We., Privat., vord. Schmidg. 44
— Paul, Bankdir. i. R., Oberbettringerstr. 15

Kregler Wilhelmine, Hilfsarb., Körnerstr. 13

Kreher Karl, Werkmeister, Graneggstr. 10

Krehl Otto, Zahlmeister, Buchstr. 34

Kreiser Trudl, BdM-Führerin, Kappelg. 9

Kreisbauernschaft V Murr, Fachschaft Weinverteiler, Kornhausstr. 25

Kreisgericht d. NSDAP, Olgastr. 21, ☎ 2444/45

Kreishandwerkerschaft, Geschäftstelle, Lederg. 61

Kreispflege Gmünd, Hauptbüro Ludendorffstr. 6, Nebenbetrieb Katharinenstr. 2, ☎ 2154 u. 55

Kreismusikerschaft Gmünd (Reichsmusikkammer), Turniergraben 20

Kreissparkasse Gmünd (Zweigstelle in Heubach) Ludendorffstr. 6, ☎ 2245 u. 2246, ✉ 1337 (Anzeige siehe Karton 6, Vorderseite)

Kreiswohlfahrtsamt mit Jugendamt, Amtsvorstand Rall, Katharinenstr. 2 (1. Stock), ☎ 2154/55, ✉ 313 07

Krenzlin Martha, Hilfsarbeit., Lindacherstr. 43
— Willy, Hilfsarbeiter, Lindacherstr. 41

Kresbach Alexander, Schlosser, hint. Schmidg. 29
— Franz, Gürtler, Klarenbergstr. 82
— Hans, Schreinermeister, Straßdorferstr. 20
— Hedwig, Hilfsarbeiterin, Straßdorferstr. 20

Kreß Sofie, Parlerstr. 15

Kretschmaier Mathilde (Karl), Kaufmanns We., Privat., Bocksg. 38, Hinterhaus
— Paula, Haustochter, Bocksg. 38, Hinterhaus

„Kreuz", Gastwirtschaft, Pächter Nägele Ernst, Sebaldstr. 1

Kreuzdrogerie, Inh. Klonau Heinz, Waldstetterg. 10, ☎ 2408, GK 1705

Krieg Albert, Maschinist, vord. Schmidg. 68/1
— Auguste, Haustochter, Pfennigmühle 5
— Bernhard, Maschinenmeister, Rosenstr. 7
— Bernhard, Mechaniker, Klarenbergstr. 7
— Bernhard, Presser, unt. Zeiselbergstr. 1
— Elisabeth, Postsekretärin, Schillerstr. 7, GK 392
— Elise, Steppmeisterin, vord. Schmidg. 68/1
— Elise, Kontoristin, Franziskanerg. 20
— Eugen, Silberarbeiter, Gew. Becherlehen 3
— Gebr., Auto-, Motorrad-Reparaturwerkstätte, Inh. Krieg Paul, Mstr. d. Kraftfahrzeughandwerks, Lorcherstr. 64c, ☎ 2978, GK 3226
— Gertrud, Damenschneid., Weißensteinerstr. 72
— Hermann, Mechaniker, Hasenhaldestr. 16
— Hermann, Mechaniker, Lorcherstr. 57/2
— Johannes, Einkassierer, unt. Zeiselbergstr. 23
— Johannes, Kraftwagenführer, Lederg. 14
— Johannes, Kriminalsekretär, Weißensteinerstraße 72, GK 53
— Josef, Goldarbeiter und städt. Leichenschauer, Turniergraben 1
— Karl, Korbmacher, Freudental 8
— Karl, Techniker, Franziskanerg. 20
— Kunigunde (Josef), Rentners We., Pfennigmühle 5
— Maria, Haushälterin, Buchstr. 27
— Maria (Richard), Metzgers We., Türlensteg 3
— Michael, Goldarbeiter, Bergstr. 13
— Paul, Landwirt, Gew. Nepperberg 10
— Paul, Mechanikermeister, Lorcherstr. 64e, ☎ 2978, GK 3226
— Theresia (Karl), Goldarbeiters We., Franziskanerg. 20
— Theresia (Alois), Pressers We., Rinderbachergasse 53
— Thomas, Bürodiener, Taubentalstr. 11
— Toni, Perlfasserin, Freudental 16
— Walburga, Bürgermstrs. We., Friedhofstr. 2, GK 1545

Krieger Gustav, Metalldrücker, Pfennigmühle 17
— Josefine, Putzgeschäft, Lederg. 65
— Pauline, Hausgehilfin, Kornhausstr. 25
— Rosa, Frl., Lederg. 1
— Theodor, Rentner, Horst-Wessel-Str. 9
— Vinzenz, Metalldrücker, Rinderbachergasse 33
— Wilhelm, Silberschmied, Lederg. 65

Krill Anna (Franz), Graveurs We., Bischof-Keppler-Str. 4/1
— Emilie, Aussägerin, Gutenbergstr. 2
— Karl, Werkmeister, Rechbergstr. 10
— Klara, Verkäuferin, Gutenbergstr. 2

Kröner Katharina (Johannes), Landwirts We., Hirtenbühl 6
Kröttinger Emil, Verlagsleiter, Baldungstr. 1
Kroll Eugen, Hammerarbeiter, Leutzestr. 41
Kromer Blandine, Poliererin, hint. Schmidg. 45
— Emil, Tabakarbeiter, Wilhelmstr. 21/1
— Maria (Thuribius), Bierbrauers We., hint. Schmidg. 45
„Krone Goldene", Inh. Wirth Alfred, Marktpl. 18, ☎ 2392
Kronmaier Hans, Kriminalkommissar, Ziegelbergstr. 23
Kronmüller Frida, Pensionärin, Parlerstr. 15
— Wilhelm, Schuhmacher, Buchst. 42/1
„Kronprinzen", Schankwirtsch., hint. Schmidg. 41, Inh. Welz Walburga We., ☎ 2290
Krüger Hans, Apotheker, Möhlerstr. 6
Kruger Rosine, Hausgehilfin, Charlottenstr. 9
Krumer Eugen, Silberarbeiter, Kalter Markt 22
Krumhard Otto, Feldwebel, Baldungstr. 25
Kruse Otto, Sortiermeister, Lorcherstr. 24
Kubach Friedrich, Gärtner, Gärtnerei, Lindacherstr. 41, GK 3113
Kucher Albert, Fabrikt., Rechbergstr. 17, ☎ 2972
— Albert, Goldarbeiter, Straßdorferstr. 18
— Alfred, Konditormeister, Café u. Konditorei, vord. Schmidg. 18, ☎ 2437, GK 815
— Amalie, Haustochter, Baldungstr. 19
— Amalie, Hilfsarbeiterin, Turmgasse 4
— Anna (Josef), Fabrikanten We., Baldungstraße 23, GK 921
— Anton, Rechnungsrat, Bei der Fachschule 8, GK 813
— August, Etuismacher, Siedlungsweg 11
— Eduard, Etuismacher, Rinderbachergasse 39, GK 483
— Elsa, Uhrenmonteurin, Straßdorferstr. 11
— Emil, städt. Arbeiter, Gustloffweg 10
— Emilie, Haustochter, Lorcherstr. 53/2
— Eugen, Silberschmied, Rinderbachergasse 32
— Fridolin, Dr. phil., Chemiker, Milchg. 11
— Friederike, Kaufmanns We., Remsstr. 4
Kucher Gebrüder, Metallwarenfabrik, Inh. Josef u. Albert Kucher, Rechbergstr. 17, ☎ 2972, ✉ 6205
— Georg, Rentner, Turmgasse 4
— Hans, Silberarbeiter, Pfeifergäßle 26
— Hans, Einkassierer, Weißensteinerstr. 58
— Hermann, Buchhalter, Ludendorffstr. 74
— Hermann, Presser, Höferlesbach 4
— Hugo, Stahlgraveur, Kroneng. 4
— Hugo, Guillocheur, Rinderbachergasse 39
— Josef jun., Fabrkt., Rechbergstr. 17, ☎ 2972
— Josef, Goldschmied, Hirschgäßchen 7
Kucher Josef, Goldwaren-Großhandlung, Königsturmstr. 1, Wohng. Königsturmstr. 10, ☎ 2325, ✉ 237 51, GK 366
— Josef, Graveur, Wildeck 5, GK 1876
— Josef, Presser, Buchstr. 24
— Josef, Silberschmied, Sebaldstr. 23
— Josef, Silberarbeiter, Gutenbergstr. 5
— Josef, Maler, Straßdorferstr. 11
— Julie (Josef), Goldarbeiters We., vord. Schmidg. 35
Kucher Julius, Privat., Gemeindehausstr. 14
— Julius jun., Silberwarenfabrik, Inh. Maria und Anna Kucher, Baldungstr. 19, ☎ 2293, ✉ 270 51
— Karl, Kammerarbeiter, Möhlerstr. 25/1
— Katharina (Julius), Graveurs We., Baldungstr. 19
— Kläre, Haustochter, Baldungstr. 23
— Liesel, Verkäuferin, Rinderbachergasse 39
— Ludwig, Lagerarbeiter, Mutlangerstr. 73
— Maria (Julius), Fabrikanten We., Baldungstr. 19, GK 1874
— Martha, Verkäuferin, Rinderbachergasse 39
— Oskar, Buchdrucker, hint. Schmidg. 15
— Robert, Polizeioberwachtmeister, Höferlesbach 47, GK 1242
— Robert, Silberschmied, Rinderbachergasse 39
— Rosa (Johs.), Hausverw. We., Sebaldstr. 23
— Thekla (Jos.), Silberschm. We., Rechbergstr. 17
— Theodor, Privat., Kalter Markt 29
— Ulrich, Hilfsarbeiter, Ackerg. 7
— Vinzenz, Fasser, Honiggasse 31
— Wilhelm, Stadtpfl. a. D., vord. Schmidg. 18 ☎ 2437
— Wilhelm, Stahlgraveurmeister, Erhardstr. 13
— Wilhelm, Stahlgraveur, Turmgasse 4
— W. & Cie., Inh. A. Friedel, Goldwarenfabrik, Uhlandstr. 3, ☎ 2026, ✉ 2195, GK 3231
Kuchler Josef, Hausmeister, Bocksg. 2b
Kübler Anna, Rentnerin, Bocksg. 20
— Anton, Bürodiener, Haeselerweg 6
— Eugen, Bäckerei u. Konditorei, Sebaldstr. 16, ☎ 2362
— Eugenie, Laboratoriumsgeh., Möhlerstr. 10
— Hermann, Optiker, Mozartstr. 5
— Josef, Optiker, Hospitalg. 20
— Karl, Privat., Kalter Markt 27
— Karl, Optiker, Türlensteg 19
— Maria, Stütze, Möhlerstr. 10
— Otto, Kassendiener, Haeselerweg 6
— Verena, Haustochter, Möhlerstr. 10
Küchle Bernhard, Fineur, Lindacherstr. 15/1
— Vitus, Goldarbeiter, Beethovenstr. 4
Küfner Georg, Fuhrmann, Moltkestr. 12/1
— Martin, Hilfsarbeiter, Klarenbergstr. 22
Kühl Friedrich, Betriebsleiter, Becherlehenstr. 10, ☎ 2909, ✉ 3881, GK 2
Kühle Emil, Schriftleiter, ob. Zeiselbergstr. 11, ☎ 2030
Kühn Gebr., Silberwarenfabrik, Kalter Markt 18, ☎ 2948, ✉ 1390
Kühn Gustav, Fabrikant, Taubentalstr. 36/3 ☎ 2288
— Johanna (Gustav) We., Robert-von-Ostertag-Straße 2, ☎ 2126
Kühnl Paul, Zeichner, Buchstr. 37
Kühnle Eugen, Ingenieur, Autofahrschule, Mühlbergle 9, ☎ 2522, Wohnung Karlstr. 61, ✉ 368 50, GK 1842
— Emil, Reichsbahngehilfe, Bei der Fachschule 1
— Paul, Rentner, Gartenstr. 21
— Wilhelm, Bahnwärter a. D., Bei der Fachschule 1
Kühnlein Elise (Justin), Hauptschriftleiters We., Kalter Markt 45

★Trinkt Engelbräu★
Tel. 2289 (Kübele) Tel. 2289

Kümmel Frida, Haustochter, hint. Schmidg. 63
— Karoline (Johannes), Bäckermeisters We., Bäckerei, hint. Schmidg. 63, GK 644
— Lina, Näherin, Turniergraben 6

Künkele Emma (Jakob), Oberlehrers We., Erhardstr. 34, GK 980
— Gertrud, Oberwachtmeisterin, Herlikoferstr. 19, GK 1427

Kugel Erwin, Schneider, Buchstr. 105
— Georg, Hilfsarbeiter, Buchstr. 105
— Marie (Jakob), Zimmermanns We., Becherlehenstr. 7
— Matthäus, Rentner, Rechbergstr. 30/1
— Robert, Vermessungsobersekretär, Ludendorffstr. 66

Kugler Maria (Otto), Kaufmanns We., Türlensteg 27

Kuhn Albert, Rentner, Heugenstr. 12
— Alfred, Former, Salvatorstr. 11
— Andreas, Landwirt, Klarenbergstr. 94
— Anna, Damenschneidermeisterin u. Fachlehrerin, Damenschneiderei, Leutzestr. 35, GK 57
— Anna, Fräulein, Rentnerin, Salvatorstr. 21
— Anna, Verkäuferin, Paradiesstr. 7
— Anny, Erzieherin, Wilhelmstr. 31
— Anton, Bauer, Gew. Straßdorferberg 17
— Babette, Oberamtsdieners We., Buchstr. 28
— Bernhard, Presser, Hasenhaldestr. 23
— Carl, Schuhmacher, Hohenstaufenstr. 2
— Carl, Schuhmacherei, Hohenstaufenstr. 2 GK 1553
— Elisabeth (Alfons), Silberarbeiters We., Baldungstr. 19
— Elsa, Verkäuferin, Gew. Straßdorferberg 17
— Emil sen., Kanzleiassistent a. D., Wilhelmstr. 31, GK 1208
— Emil jun., Kaufmann, Wilhelmstr. 31
— Emma, Etuisfabrikanten We., Fischerg. 18
— Eva, Rentnerin, Buchstr. 26/1
— Franz, Metzgermeister, Buchstr. 2
— Friedrich, Rentner, Haydnstr. 17
— Georg, Optiker, Optikergeschäft, Mühlbergle 15, GK 1568
— Hermann, Fassermeister, vord. Schmidg. 34
— Hildegard, Oberlehrerin a. D., unt. Zeiselbergstr. 25
— Hugo, Bauer, Gew. Straßdorferberg 17
— Ida, Haustochter, ob. Zeiselbergstr. 10/1
— Josef, Bäckermeister, Bäckerei, Paradiesstr. 7, ☎ 2535, GK 1177
— Josef, Fabrikant, Mutlangerstr. 123
— Josef, Landwirt, Klarenbergstr. 94
— Karoline (Johann), Goldschmieds We., Klarenbergstr. 30
— Karoline, Rentnerin, Bocksg. 20
— Klara (Karl), Elektro-Ing. We., ob. Zeiselbergstr. 10/1
— Klara, Schreibgehilfin, Paradiesstr. 7
— Kreszentia, Rentnerin, Mutlangerstr. 123
— Maria, Haustochter, Paradiesstr. 7
— Maria, Haustochter, Klarenbergstr. 94
— Maria (Carl), Schuhmachermeisters We., Hohenstaufenstr. 2
— Michael, Gastwirt, Höferlesbach 29
— Pauline (Fritz), Prokurist. We., Hospitalg. 22
— Robert, Goldschmied, Klarenbergstr. 30

Kuhn Theresia, Hausgehilfin, Kapuzinerg. 2
— Wilhelmine (Albert), Krankenbesuchers We., Pfennigmühle 6

Kuhnle Anna, Privat., Bocksg. 53
— Anna, Privat., Kornhausstr. 7
— Helene, Haustochter, Kornhausstr. 7
— Josefine, Privat., Bocksg. 53
— Karl sen., Metzgermeister, Metzgerei, Kornhausstr. 7, ☎ 2830
— Karl jun., Metzgermeister, Kornhausstr. 7
— Maria (Wilhelm), Oberpostsekretärs We., Freudental 16
— Otto, Geschwister Kuhnle, Lebensmittelhdlg., Bocksg. 53
— Walburga (Karl), Fabrikanten We., Gartenstr. 12, GK 437

Kulb Alfred, Mechaniker, Lorcherstr. 40/1
— Rosa (Alfred), Gürtlers We., Lorcherstr. 40/1

Kummer Paul, Metzgermeister, Metzgerei, Ledergasse 43, ☎ 2380, Fil. Marktpl. 15, GK 603

Kumpf Karl, Kaufmann, Waldstetterg. 13

Kunsthandwerkliche Vereinigung, Silberwaren, Romangäßle 3, ☎ 2309, ✉ 281 18

Kunstverein e. V., Schwäb. Gmünd (Ausstellungsraum), Skagerrakplatz 3

Kunz Eugen, Dreher, Weißensteinerstr. 16
— Frida, Korbmacherin, hint. Schmidg. 29
— Johannes, Eisengießer, hint. Schmidg. 49
— Johannes, Hilfsarbeiter, Aalenerstr. 15
— Katharina (Karl), Taglöhners We., hint. Schmidg. 29
— Rosa, Kontoristin, Schillerstr. 1

Kurfeß Hugo, Fabrikant, Körnerstr. 12, ☎ 2198, GK 2186

Kurz Alois, Flaschner, Wetzgauerstr. 69
— Bernhard, Maurer, Türlensteg 26
— Christian, Rentner, Rechbergstr. 25
— Elise, Diakonissin, Gemeindehausstr. 7
— Erich, Techniker, Lindenfirststr. 3/5

Kurz G., KG., Silberwarenfabrik, Goethestr. 5, ☎ 2224, ✉ 2008, GK 1676 (Anzeige vorderer Anzeigenteil, Seite 3)

— Gottlieb, Fabrikant, Königsturmstr. 14
— Gottlob, Landschaftsgärtner, Lebensmittelhandlung, Horst-Wessel-Str. 14, ✉ 290 62, GK 2128
— Hermann, Modellbaumeister, Wilhelmstr. 24
— Josef, Fabrikation ziselierter Bijouterien, Heugenstr. 20, ✉ 290 28
— Josef sen., Kraftwagenführer und Schmied, Wetzgauerstr. 69
— Josef jun., Metalldrücker, Wetzgauerstr. 69
— Josef, Werkmeister, Lederg. 59
— Thea, Näherin, Kappelg. 11

Kusterer Eugenie, Etuismacherin, Moltkestr. 17
— Frida, Rentnerin, Moltkestr. 17
— Karolina, Laborat.-Gehilfin, Moltkestr. 17

Kustermann Georg, Kaufmann, Ziegelbergstr. 13, GK 2951

Kutschera Friedrich, Oberkellner, Marktplatz 3

Kuttler Anton, Professor, Uhlandstr. 2, GK 3236

Schuhhaus Baumann
Fernruf 1101 * Ledergasse 3

L

Laboratorium für Harnuntersuchungen Sputum etc. • MOHREN-APOTHEKE
Apotheker Guido Prütz — Marktplatz 25 — Fernruf 2088

Lachenmaier Friedrich, Bezirksnotar, Goethestr. 27, GK 3149
— Gustav, Rentner, Aalenerstr. 14, GK 2465

Lackner Anton, Gipser, Mutlangerstr. 12
— Franz sen., Silberarbeiter, Bergstr. 5
— Pia, Kontoristin, Lindenfirststr. 10

Ladenburger Erwin, Bäcker, Oberbettringerstr. 3
— Erwin, Kaufmann, Mauchstr. 12
— Josef, Bäckermeister, Bäckerei, Oberbettringerstraße 3, ☎ 2769, GK 189
— Ludwig sen., Kunstmühlenbesitzer, Gew. Freimühle 2, ☎ 2115
— Ludwig jun., Kaufmann, Gew. Freimühle 2, ☎ 2115
— Ludwig, Kunstmühle, Gew. Freimühle 1, ☎ 2115, GK 246, Wohng. Gew. Freimühle 2
— Martha, Haustochter, Gew. Freimühle 2

Lämmle Helene (Ernst), Goldschmieds We., Hausmeisterin, Radgäßchen 8, ☎ 2341
— Wilhelm, Silberschmied, Weißensteinerstr. 58, GK 1781

Läpple August, Landwirt, Gew. Neidling 5
— Luise, Haustochter, Gew. Neidling 5
— Maria, Milchhändlerin, Gew. Neidling 5
— Maßschneiderei, Inh. Topp Fr., Schneidermeister, Bocksg. 26, ☎ 2265, ✉ 264 32, GK 2930
— Wilhelm, Schneidermeister, Bocksg. 26, ☎ 2265, ✉ 264 32, GK 27

Laglye Gustav, Kaufmann, Honiggasse 13
— Josef, mechan. Werkstätte, Honiggasse 13
— Martha, Textilgesch., vord. Schmidg. 2, Wohn. Gew. Hart 8 (Wochenendhaus), GK 3362

Lakner Albert, Kabinettmstr. i. R., Honiggasse 44
— Albert, Mechaniker, Turniergraben 1
— Anna (Otto), Guillocheurs We., Marktplatz 27
— Bernhard sen., Landwirt, Gew. Neidling 3
— Bernhard jun., Mechaniker, Gew. Neidling 3
— Franz, Maschinenschleifer, Pfitzerstr. 9
— Franz, Vertreter, Josefstr. 15

Lambert Alfred, Eisendreher, Siedlungsweg 4
— Berta We., Sterbewäsche, Kurz-, Weiß- u. Wollwaren, Münsterplatz 2, GK 990
— Eustachius, Postinspektor, Hohenstaufenstr. 7
— Josef, Bildhauer, Skagerrakplatz 3, Wohnung Lederg. 39
— Julius, Einkassierer, Aalenerstr. 16/1
— Karl, Schlossermeister, Bürgerstr. 5/1
— Paula, Kontoristin, Hohenstaufenstr. 6

„Lamm", Gastwirtschaft, Inhaber Rothmer Karl, Gastwirt, Rinderbachergasse 19, GK 1286

Lammer Albert, Schuhmacher, Hasenhaldestr. 1

Lampart Karl, Buchbinder, Honiggasse 22
— Veronika (Karl), Feilenhauers We., Honiggasse 22

Landbau-Außenstelle, Hauptsitz Stuttgart, Sachbearbeiter Klopfer Herm., Lorch (Hetzenhof), Geschäft Pfitzerstr. 9

Landeswaisenhaus (mit der Leitung beauftragt Schill Wilh., Hauptlehrer), Lessingstr. 7, ☎ 2410, GK 970

Landkammer Rudolf, Graveur, Rappenstr. 8

Landsinger Albert, Rohrleger, Kaffeebergweg 2
— Emil, Rangierer, Lorcherstr. 12
— Eugenie, Friseuse, Bocksg. 28

Landwirtschaftsschule u. Wirtschaftsberatungsstelle, Lindacherstr. 11, ☎ 2384

Lang Alfons, Schlosser, Haeselerweg 8
— Alfred, Uhrmacher, Buchstr. 55
— Andreas, Porzellanmaler, Straßdorferstr. 1
— Anton, Gastwirt, Höhenrestaurant „Sonnenhof", Gew. Hart 2, ☎ 2934
— Anton, Obersekretär, Erhardstr. 24, GK 1245
— Berta, Verkäuferin, Honiggasse 42
— Carl Gustav, Fabrikant, Oberbettringerstr. 40, ☎ 2634
— Carl Fr., o. H., Zigarrenfabrik, Inh. Lang Carl Gustav und Eugen, Lorcherstr. 35, ☎ 2196, ✉ 3473, GK 98
— Elisabethe, Ehefrau, Buchstr. 95
— Emil, Bauinspektor, Schillerstr. 15, GK 933
— Emilie (Heinrich), Silberarbeiters We., Klarenbergstr. 49/1
— Eugen, Direktor, Hartstr. 19
— Eugen, Fabrikant, Lorcherstr. 35
— Eugen, Hilfsarbeiter, Mohrengäßle 4
— Hans, Zigarren-Spezialgeschäft, Sebaldstr. 6, Wohnung Aalenerstr. 53, ☎ 2503, ✉ 6258, GK 1875
— Hans, Vertreter von chem.-techn. Produkten, Aalenerstr. 55
— Heinrich, Silberarbeiter, Moltkestr. 19
— Helmut, Kaufmann, Marktplatz 30, ☎ 2020
— Hugo, Müller, Buchstr. 95
— Johannes, städt. Arbeiter, Hospitalg. 3
— Josef jun., Müller, Aalenerstr. 55

Lang Josef, Kunden- u. Handelsmühle, Aalenerstr. 55, ☎ 2503, GK 1549
— Josef, Kammerarbeiter, Kalter Markt 21
— Karl, Zuschneider, vord. Schmidg. 37
— Karl Otto, Kaufmann, Marktplatz 30
— Maria, Hausgehilfin, Remsstr. 38
— Martha, Remonteuse, Buchstr. 55
— Richard, Dreher, Klarenbergstr. 49/1
— Robert, Kaufmann, Bocksg. 20
— Theresia (Josef), städt. Oberaufsehers We., Honiggasse 42
— Wilhelm, Hammerschmied, Siedlungsweg 11, GK 1328

Langenbach Karl, Kaufmann, Kolonial- u. Rauchwaren, vord. Schmidg. 48, ✉ 110 34

Langes Hubert, Dr. med., prakt. Arzt, Sebaldstr. 7, ☎ 2167, ✉ 620, GK 8
— Johanna, Haustochter, Sebaldstr. 7

Langrock Hermann, Werkmeister, Hirschgäßchen 7
— Walter, Kabinettmeister, Haydnstr. 2

Laub Berta, Kontoristin, Bocksg. 19
— Gertrud, Stenotypistin, Bocksg. 19
— Kreszentia (Carl), Fabrikanten We., Privat., Bocksg. 19

★Trinkt Engelbräu★
Tel. 2289 (Kübele) Tel. 2289

Lauber Hermann sen., Landw., Mutlangerstr. 46
— Hermann jun., Landwirt, Mutlangerstr. 46
— Michael, Privat., Romangäßle 4

Lauerwald Paul & Co., Silberwarenfabrik, Straßdorferstr. 9, ☎ 2592, ✉ 19647, GK 1829

Laufer Wilhelm, Maler, Mühlbergle 12

Laugomer Alfred, Schreiner, Hahnenbach 8
— Christian, Schreinerei, Hahnenbach 8
— Georg, Monteur, Mühlbergle 13
— Paul, Gürtler, ob. Zeiselbergstr. 10/1a

Laun Friedrich, Reichsbahninspektor a. D., Adolf-Hitler-Platz 6, GK 2440
— Johann, Rentner, Radgäßchen 4

Laur Albert, Verwaltungsdirektor a. D., Paradiesstr. 2, GK 667
— Albert, Dr., Stadt-Veterinärrat, ob. Zeiselbergstr. 14, ☎ 2396, ✉ 290 10, GK 2143
— Paul, Kaufmann, Paradiesstr. 2

Lauröch J. G. Nachf., Konditoreiformen, -Geräte u. -Maschinen, Josefstr. 1, ☎ 2512, ✉ 9529, GK 541

Lautner Ernst, Kabinettmstr., Schlageterweg 15
— Ernst, Rentner, Rinderbachergasse 36
— Josef, Steuerinspektor, Pfitzerstr. 12
— Marie (Karl), Optikers We., Ludendorffstraße 74/1, GK 3350

Lechleitner Albert, Privatmann, Stuifenstr. 9

Lechner Balthasar, Maurer, Schlachthausstr. 13
— Karl, Hilfsarbeiter, Ziegelg. 5
— Theresia, Badedienerin, Bachstr. 5

Lederle Otto, Graveur, Höferlesbach 29

Leder-Schmitt, Marktplatz 31, ☎ 2173

Lehmann Richard, Kupferschmied, hint. Schmidg. 15

Lehner Wilh., Oberlehrer, Schulstr. 1, GK 1599

Leiberich Eug., Bankdirektor, Lederg. 27, ☎ 2151

Leichengeld-Anstalt, Kassier Xaver Schabel, Kronengäßle 3

Leicht Albert, Kaufmann, Imhofstr. 17, GK 2803

Leicht Gebrüder, Möbelfabrik, Honiggasse 1 und Remsstr. 9—12, ☎ 2924, ✉ 168 33, GK 2771
— Hermann, Hilfsarbeiter, Franziskanerg. 11
— Maria (Albert), Kabinettmeisters We., Imhofstr. 17
— Oskar, Mechaniker, Imhofstr. 17
— Rudolf, Mechaniker, Ackerg. 9
— Theresia (Karl Viktor), Goldarbeiters We., Wäscherin, Rechbergstr. 32

Leidig Luise We., Rinderbachergasse 20
— Otto, Silberschmiedemeister, Weißensteinerstraße 49, GK 3067

Leinmüller Frida, Tabakwarenhandlung, Marktplatz 36
— Matthäus, Goldarbeiter, Weißensteinerstr. 61

Leins Friedrich jun., Silber- u. Alpakawarenfabrik, Rechbergstr. 3, ☎ 2802, Wohnung Karlstr. 49, ✉ 5179
— Friedrich sen., Graveur, Karlstr. 49
— Friedrich, Hausdiener, Nikolausg. 1

Leis Regina, Hausgehilfin, Königsturmstr. 6

Leitner Ida, Buchhalterin, Hohenstaufenstr. 9

Lemberger Isidor, Hilfsarbeiter, Moltkestr. 19
— Rosa (David) We., Privat., Marktplatz 24

Lempp Alfred, Vertreter, Königsturmstr. 21
— Emma (Ferdinand), Bankiers We., Lorcherstr. 1

Lenart Stefan, Autovertreter u. Mechanikermeister, Lederg. 32

Lenart & Veit, Kraftfahrzeuge, Opel-Händler, Fischerg. 26 (Eing. Remsstr.), ☎ 2890/91, ✉ 307 05, GK 2805

Lenck Emilie (Julius), Eichmeisters We., Hofstatt 1, GK 736

Lendle Erich, Kaufmann, Buchstr. 79
— Heinrich, Fabrikant, Sebaldstr. 9, ☎ 2035
— Helene, Haustochter, Sebaldstr. 9

Lenz Friedr., Mechanikermstr., Fahrrad-Reparaturwerkst., Bischof-Keppler-Str. 10/1, GK 1478
— Josef, Bäckermeister, Brot- u. Feinbäckerei, Höferlesbach 23, GK 669
— Josef, Kriminalkommissar a. D., Romangäßle 4, GK 1612
— Josefine (Jak.), Durchstoßmachermeisters We., Bischof-Keppler-Str. 10/1
— Maria, Buchhalterin, Gew. Taubental 1
— Vitus, Malermeister, Malergeschäft, Gartenstr. 10, ☎ 2421, GK 3222

Leonhardt Karl, Postschaffner, Imhofstr. 6
— Viktor, Dr., Kreistierarzt, Veterinärrat, Lederg. 50, ☎ 2530, GK 387

Lessing Erhard, Dipl.-Ing., Architekt, Gewerbeschulrat, Goethestr. 13, GK 1465

Leßler Albert, Reisender, Rinderbacherg. 29
— Berta (Johannes), Silberarbeiters We., Hohenstaufenstr. 3/2
— Josef, Silberschmied, Rinderbachergasse 29
— Otto, Silberarbeiter, Engelg. 5

Leuschel Paul, Feldwebel, Buchstr. 72

Leutner Franz, Bierführer, Bachstr. 10
— Margarete (Josef), Metzgers We., Rinderbachergasse 29
— Wilhelm, Bäckermeister, Bäckerei, Bocksg. 41, ☎ 2992, GK 2838

Leyh Karl jun., Mechaniker, Hartstr. 8
— Karl sen., Mechaniker, Hartstr. 8, GK 214

Lichdi Gustav AG., Lebensmittel — Feinkost — Weine

Lieb Karl, Fachlehrer, Marktgäßchen 12, GK 1783

Liebhardt Amalie, Hausangest., Becherlehenstr. 12

Liebig Karl, Former, Gustloffweg 14
— Wilhelm, Maler, Sebaldstr. 30

Lindauer Sofie, Privat., Nikolausg. 7

Linde Josef, Malermeister, Inh. d. Fa. Linde & Sohn, Malergeschäft, Türlensteg 25, ☎ 2964, GK 2276

Linde & Sohn, Inh. Josef Linde, Malermeister Malergesch., Türlensteg 25, ☎ 2964, GK 2276
— Max, Maler, Türlensteg 25
— Otto, Schneidermeister, Herren- u. Uniformschneiderei, Militäreff., Buchstr. 30, Wohng. Buchstr. 26, ☎ 2049, ✉ 147 74, GK 2277

Farbenschmidt
Hofstatt 5 - Fernruf 2976

Linder Anna, Kontoristin, Buchstr. 39
— Johanna, Verkäuferin, Buchstr. 39
— Walpurga (Karl) Försters We., Buchstr. 39

Lindner Cäcilie, Hausfrau, Bocksg. 28
— Otto, Korbmacher, Weißensteinerstr. 127
— Rudolf, Ziseleur, Mohrengäßle 3

Link Christine, Hausschwester, Gew. Taubental 1
— Franz, Mechaniker, unt. Zeiselbergstr. 7
— Hans, Gastwirt, Freudental 10, GK 557

Linkenheil Heinrich, Orthopädie-Arbeiter, Ludendorffstr. 63

Linnenkamp Heinrich, Zahntechniker, Buchstr. 97

Linsenmaier Anton, Silberarbeiter, Bergstr. 15
— Willy, Maschinenschlosser, Goethestr. 32

Linser Fritz, Scheibendruckerei u. Schießhalle, Lederg. 48
— Josef sen., Presser, Salvatorstr. 23

Lipp Carl, Franz Hörner's Nachf., KG., Silberwarenfabrik, Bahnhofstr. 14/2 ☎ 2008, ✉ 166 53, GK 260
— Johanna (Carl), Fabrikanten We., Bahnhofstr. 14/2 ☎ 2008, GK 1628
— Josefine, Kontoristin, Pfitzerstr. 28/1

Lippert Franz, Gärtner, Möhlerstr. 3/1

Lischitzki Heinz, Unteroffizier, Herlikoferstr. 7

Locher Georg, Oberlehrer, Baldungstr. 9, GK 837
— Maria (August), Fabrikt. We., Friedrichstr. 11

Lochmüller Walter, Fachlehrer, Erhardstr. 4

Lochner Georg, Bez.-Baumeister, Königsturmstraße 47, GK 233

Loderer Alois, Stahlgraveur, Schwerzerallee 69
— Eugen, Silberschmied, Schwerzerallee 69
— Georg, Rentner, Schwerzerallee 69

Lodholz Frida, Hilfsarbeiterin, vord. Schmidg. 4
— Georg sen., Hafnerei u. Ofenbaugeschäft, Kalter Markt 46 und vord. Schmidg. 4
— Georg jun., Hafner, St. Katharina 7
— Karl, Hilfsarbeiter, Wildeck 9

Löffler Hermann, Etuismacher, Pfeifergäßle 26
— Josef, Rentner, Moltkestr. 19
— Mina, Hausgehilfin, Marktplatz 37
— Richard, Dr. phil., Professor, Parlerstr. 38, GK 829

Loerch Wilhelm, Feldwebel, Lederg. 23

„Löwen", Gastwirtschaft, Inh. Hirner Bernh., vord. Schmidg. 45, ☎ 2650, GK 2822

Lohrer Walter, Gartenmeister, Wilhelmstr. 44/1

Loos Karl, Taglöhner, Schießtalstr. 21

Lorch Annemarie, Haustochter, Ludendorffstr. 68
— Emma (Karl), Mechanikers We., Honiggasse 44
— Karl, Dr. med. dent., Ludendorffstr. 68, ☎ 2968, ✉ 338 27, GK 844
— Karl, Schweißer, Königsturmstr. 17
— Rolf, Dr. med., Ludendorffstr. 68
— Walter, Student, Ludendorffstr. 68

Lorenz Martha, Erzieherin, Lessingstr. 7, GK 2294

Loritz Sofie (Augustin), Schreiners We., Hasenhaldestr. 13

Lotze Friedrich jun., Schreinermstr., Buchstr. 30/1
— Fritz sen., Schreiner, Buchstr. 30/1

Loy Georg, Privat., Kalter Markt 4/1
— Martha, Kontoristin, Kalter Markt 4/1 GK 1807
— Rosalie, Bügelgeschäft, Kalter Markt 4/1

Lucky Richard, Oberverwalter, Herlikoferstr. 17

Lud Albert, kaufm. Angestellter, Buchstr. 40/1
— Josef, Stellwerksmeister a. D., Buchstr. 40/1
— Paul, Remonteur, Buchstr. 40/1

Ludmiller Christiandl, Hausgehilfin, Engelg. 2

Ludwig Karl, Flaschner, Kaspar-Vogt-Str. 5

Lütgens Karoline (Friedrich), Rentners We., Becherlehenstr. 11

Lumpp Hermann, Obersekretär, Schreinerstr. 1

Luther Luise, Privat., Kornhausstr. 15

Lutz Anton, Landwirt, Gew. Klarenberg 5
— Anton, Schneidermeister, Schneiderei, Weißensteinerstr. 49
— Bernhard, Hausmeister, Lorcherstr. 137/1
— Christine, Hausgehilfin, Gew. Neidling 3
— Georg, Fasser, Gutenbergstr. 7
— Georg, Stellwerkmeister, Vogelhofstr. 1
— Gregor, Schlossermeister, Hospitalg. 16, Wohnung Hussenhofen
— Hedwig, Haustochter, Weißensteinerstr. 49
— Josef, Direktor, Katharinenstr. 34, ☎ 2227
— Josefine (Karl Theodor), Ingenieurs We., Hahnenstr. 6
— Julie (Gust.), Kaufm. We., Königsturmstr. 40
— Karl, Küfer, Schießtalstr. 13
— Maria (Martin), Oberlehrers We., Katharinenstr. 34
— Karoline, Oxydiererin, Türlensteg 7
— Konrad, Rentner, Pfitzerstr. 9
— Maria, Kanzleisekretärin, Rinderbachergasse 25, GK 1901

M

Maag Angela, Haushälterin, Josefstr. 5
— Wilhelm, Studienrat a. D., Josefstr. 5, GK 1035

Maas Klara (Peter), Oberl. We., Marktplatz 3

Mack Emil, Maschinenschlosser, Dietrich-Eckart-Weg 5
— Georg, Buchbinder, Königsturmstr. 7
— Hugo, Chorleiter, Weißensteinerstr. 25
— Johanna (Alfred), Walzers We., Klarenbergstraße 13
— Katharina, Hausgehilfin, Engelg. 2
— Zita, Hilfsarbeiterin, Schlageterweg 6

Mader Kath. (Karl), Goldarb. We., Lederg. 13

Mändlein Lina, Hausgehilfin, Leutzestr. 19

März Anton, Inh. Karl März, Aussteuer- und Manufakturwaren, Marktplatz 33, ☎ 2594, ✉ 198 84, GK 930
— Karl, Kaufmann, Inh. der Fa. Anton März, Marktplatz 33, ☎ 2594
— Theresia (Anton) Kaufm. We., Marktpl. 33

★Trinkt Engelbräu★
Tel. 2289 (Kübele) Tel. 2289

Mäule Eugen, Silberarbeiter, Schillerstr. 7
— Irma, Haustochter, Weißensteinerstr. 69
— Julie, Hilfsarbeiterin, Stadtgarten 2
— Karl, Flaschner, Stadtgarten 2
— Karl, Hausmeister, Remsstr. 35
— Maria, Haustochter, Stadtgarten 2
— Otto, Angestellter, Rinderbachergasse 33
— Otto, Schleifer, Stadtgarten 2
— Wilhelm, Postfacharbeiter, Schwerzerallee 63

Mäulen Siegfried, Bankbeamter, Lederg. 67
— Viktor, Reichsbankdirektor, Lederg. 67

Mäußnest Johs., Zugf. a. D., Rechbergstr. 43
— Sofie, Haustochter, Rechbergstr. 43

Mager Angela, Lehrerin, Bocksg. 20, GK 621
— Franziska, Haushälterin, Münsterplatz 5
— Hermann, Dr. theol., Münsterpfarrer, Münsterplatz 5, ☎ 2464
— Konrad, Musiklehrer, Lorcherstr. 32/1

Maginot Heinrich, Zwicker, Schießtalstr. 15

Mahler Else, Dr. med., prakt. Aerztin, Baldungstraße 17, ☎ 2096, ✉ 316 39, GK 1344
— Hans, Dr. med., prakt. Arzt, Baldungstr. 17, ☎ 2096, ✉ 316 39, GK 1344

Mahringer Alois, Gewerbeschulrat a. D., Olgastraße 55/1, GK 71

Mai Kurt, Konzertmeister a. D., Baldungstr. 3

Maichel Franz, Bäckergehilfe, Roßgäßchen 1

Maier Adolf, Kraftwagenführer, Ziegelg. 4
— Adolf, Schneidermeister, Gartenstr. 9, Wohnung Salvatorstr. 11
— Agnes, Herrenartikel u. Modewaren, Postgasse 1, ☎ 2761, GK 601
— Albert, Fineur, Lederg. 61
— Albert sen., Optiker, Rappenstr. 3
— Albert, Schreiner, Schlageterweg 6
— Alfred, Mechaniker, Badmauer 7
— Alois, Kabinettmeister, Weißensteinerstr. 23
— Amalie (Jakob), Hilfsarb. We., Lederg. 45
— Anna, Fabrikarbeiterin, Ziegelg. 4
— Anna, Korsettnäherin, Heugenstr. 18
— Anna, Damenschneiderei, Rappenstr. 4/1
— Anna, Schreibhilfe, unt. Zeiselbergstr. 22
— Anna (Josef), Kanzleirats We., unt. Zeiselbergstraße 22
— Anton, Maurer, Hospitalg. 14
— Anton, Oberpostschaffner, Pfeifergäßle 28
— Anton, Pfarrer a. D., Hohenstaufenstr. 2, GK 740
— Anton, Presser, Bachstr. 10
— Bernhard, Etuismacher, Heugenstr. 14
— Blanka, Hausgehilfin, Mutlangerstr. 14
— Eligius, Hilfsarbeiter, Marktplatz 17
— Elsa, Haustochter, unt. Zeiselbergstr. 9
— Ernestine, Rentnerin, ob. Zeiselbergstr. 15
— Eugen, Fasser, Lorcherstr. 32/1
— Eugen, Mechaniker, Türlensteg 13
— Eugen, Stricker, Haeselerweg 4
— Eugenie, Frl., Kaffeebergweg 11
— Felix, Kaufmann, unt. Zeiselbergstr. 9
— Franz, Mechaniker, Rappenstr. 4/1
— Franz, Silberschmied, Schlageterweg 11
— Frida, Frl., Kaffeebergweg 11
— Frida, Fabrikarbeiterin, Nikolausg. 1
— Fridolin, Kraftfahrer, Paradiesstr. 1
— Friedrich, Rentner, Nikolausg. 1

Maier Friedrich, Sägwerk und Kistenfabrik Klostermühle, ☎ 2453, ✉ 158 98, GK 84 (Anzeige vorderer Anzeigenteil S. 4)
— Friedrich, Schneider, Lerchenstr. 5
— Georg, Ziseleurgeschäft, Rechbergstr. 34/1, GK 1726
— Georg, Goldschmied, Freudental 22
— Georg, Hausdiener, Honiggasse 5
— Georg, Hilfsarbeiter, Türlensteg 26
— Georg, Kraftfahrer, Wilhelmstr. 33

Maier Georg, Malermeister, Malergeschäft Sebaldstr. 18
— Hans, Zollsekretär, Gartenstr. 11
— Heinrich, Kaufmann, Gartenstr. 10
— Helene, Haustochter, unt. Zeiselbergstr. 22
— Helene, Verkäuferin, Sebaldstr. 9
— Hermann, Former, Badmauer 7
— Hermann, Kaufmann, unt. Zeiselbergstr. 22
— Johann, Kaufmann, Buchstr. 15, ☎ 2438
— Johann, Mineralwasser- u. Kohlenhandlung, Buchstr. 15, ☎ 2438, GK 131
— Johann, Schlossermstr., Rinderbachergasse 46/1 Wohnung Rinderbachergasse 34, ☎ 2742
— Johannes, Rangiermstr. a. D., Gutenbergstraße 15
— Josef, Geschäftsstellenleiter, Lederg. 35
— Josef, Etuismachergeschäft, Rinderbachergasse 41, ☎ 2055, GK 3011
— Josef, Hilfsarbeiter, Freudental 8
— Josef, Inkasso-Vertreter, Gew. Kiesäcker 1
— Josef, Kaufhaus, Weißensteinerstr. 1, GK 270
— Josef, Kaufmann, Postg. 1
— Josef sen., Graveur, Heugenstr. 18
— Josef jun., Kaufmann, Heugenstr. 18
— Josef, Kaufmann, Mutlangerstr. 13
— Josef, Privat., Möhlerstr. 1
— Josef, Rentner, Freudental 5
— Josef, Rentner, Sebaldstr. 9
— Josef, Spritzer, Mutlangerstr. 14
— Josef, Zimmermann, Mutlangerstr. 13
— Karl, Angestellter, Freudental 5, GK 3371
— Karl, Bäckermstr., Bäckerei, Klarenbergstr. 48
— Karl, Buchbinder, Türlensteg 13
— Karl, Büroangestellter, Badmauer 5
— Karl, Eisenbahnschaffn. a. D., Salvatorstr. 11
— Karl, Mechaniker, Hospitalg. 28, GK 2655
— Kaspar, Maurer, vord. Schmidg. 36
— Katharina (Xaver) We., Rentnerin, Ziegelg. 2
— Konrad, Buchhalter, Buchstr. 38
— Kreszentia (Kaspar), Schlachthausmetzgers We., Privat., Badmauer 7
— Lidwina, Kontoristin, Mutlangerstr. 13
— Luise, Etuismacherin, Hospitalg. 26
— Magdalena (Karl), Wirts We., Türlensteg 13
— Maria (Friedrich) We., Inh. des Sägwerks u. der Kistenfabrik Friedrich Maier, Klostermühle, Schießtalstr. 27, ☎ 2453, GK 84
— Maria (Jos.), Goldarb. We., Klarenbergstr. 27
— Maria, Kellnerin, Badmauer 14
— Maria, Hausgehilfin, Leutzestr. 50
— Marie (Josef), Hausmeisters We., Privat., Badmauer 5
— Martha, Haustochter, Weißensteinerstr. 23
— Michael, Werkmeister, Erhardstr. 32
— Oskar, Gastwirt u. Metzger, Möhlerstr. 1

Schuhhaus Baumann
Fernruf 1201 * Ledergasse 3

Maier Otto, Hilfsarbeiter, Bergstr. 15/1
— Paul, Obertruppführer, unt. Zeiselbergstr. 9
— Paula, Verkäuferin, Freudental 22
— Roman, Graveur, Postg. 8
— Rosa, Haushälterin, Hohenstaufenstr. 2
— Rosine (Karl), Händlers We., Buchstr. 35
— Sofie, Hausgehilfin, hint. Schmidg. 25
— Thekla, Obst-, Gemüse- u. Zuckerwarenhandlung, Lederg. 53
— & Trittler, chem.-techn. Produkte, Inh. Herm. Maier u. Julius Trittler, Kornhausstr. 17
— Wilhelm sen., Hilfsarbeiter, Lederg. 53
— Wilhelm jun., Schleifer, Lederg. 53
— Wilhelm, Kraftfahrer, Kappelg. 7, Hhs.
— Wilhelm, Uhrmacher, Gemeindehausstr. 2
— Wilhelmine (August), Stadtaufsehers We., Kalter Markt 6

Maierhöfer August, Krankenkassen-Angestellter, Mauchstr. 10
— Karl, Taglöhner, Heugenstr. 21
— Maria, Postassistentin, Straßdorferstr. 19

Majer Eduard, Gärtnermeister, Gärtnerei, Lorcherstr. 55/2

Maihöfer Anton, Rentner, Klarenbergstr. 7
— Franz, Schweißer, Ludendorffstr. 74/1
— Hugo, Goldschmied, Saarstr. 1
— Josef, Taglöhner, Taubentalstr. 34/2
— Xaver, Hausdiener, hint. Schmidg. 35

Maisenbacher Eugen, Hilfsarbeiter, Weißensteinerstr. 65

Mall Daniel, Hausmeister, Gew. Taubental 1, (Schönblick)
— Ernestine, Stütze, Gew. Taubental 1

Mangold Alfons, Schlossermeister, Kalter Markt 35, ☎ 2303, GK 1865
— Alfred, Goldarbeiter, Rinderbachergasse 32
— Alois, Schlossermeister, Kalter Markt 33, ☎ 2303
— Andreas, Steinschleifer, Königsturmstr. 5
— Anna, Korsett-Spezialgeschäft, Annahmestelle d. Färberei Printz, vord. Schmidg. 2, GK 681, Wohng. vord. Schmidg. 28
— Anton, Taglöhner, Schießtalstr. 23
— August, Metzgermeister, Metzgerei, vord. Schmidg. 28, ☎ 2317, GK 316
— Bernhard sen. Kaufmann, Becherlehenstr. 12, ✉ 207 41, GK 2334
— Bernhard jun., Kaufmann, Becherlehenstr. 12, GK 873
— Bernhard, Polizeihauptwachtmeister, unt. Zeiselbergstr. 25, GK 3199
— Eugen, Silberarbeiter, Pfitzerstr. 9
— Franz, Postschaffner, Beethovenstr. 18
— Franz, Schneidermstr., Badmauer 6, GK 1929
— Gottfried, Goldarbeiter, Kaffeebergweg 39
— Hans, Zeichner, Becherlehenstr. 12
— Hermann, Schreinermeister, Aalenerstr. 15
— Hilde, Kontoristin, Königsturmstr. 5
— Hilde, Verkäuferin, unt. Zeiselbergstr. 25
— Johann, Gend.-Oberwachtmstr., Brandstatt 1
— Johanna, Hilfsarbeiterin, Moltkestr. 13
— Johannes sen., Goldschmied, Rappenstr. 8
— Johannes jun., Goldschmied, Rappenstr. 8
— Josef, Hilfsarbeiter, Gew. Nepperberg 13
— Josef, Oberweichenwärter a. D., Moltkestr. 13
— Josef, Schlossermstr., Kalter Markt 33, ☎ 2303

Mangold Josef, Schuhmachermeister, Schuhmacherei, Rinderbachergasse 25, GK. 124
— Josefine, Rentnerin, Freudental 12
— Karl, Hilfsarbeiter, Radgäßchen 1
— Konrad, Rentner, Pfitzerstr. 9
— Maria, Kanzleisekretärin, Rinderbachergasse 25, GK 1901

Mangold M., Inhaber Alois, Paul und Alfons Mangold, Schlosserei, sanit. Anlagen, Kalter Markt 33, ☎ 2303, GK 721
— Otto, Werkzeugmacher, Erhardstr. 21
— Paul, Schlossermstr., Kalt. Markt 33, ☎ 2303

Mann Adolf, Kaufmann, Kronengäßle 6
— Anna, Parlerstr. 15
— Anna, Kanzleisekretärin, Gartenstr. 9
— Emma, Bedienung, Haydnstr. 11
— Emma, Privat., Haydnstr. 11
— Friedrich, Schlosser, Haydnstr. 11
— Jakob, Glasermeister, Glaserei, Lerchenstr. 5
— Julie (Adolf), Kfm. We., Kronengäßle 6
— Karl, Graveurmeister, Wilhelmstr. 21
— Karoline, Postsekretärin a. D., Gartenstr. 9

Mannal Paul, Polizeimeister, Goethestr. 13, GK 1199

Mannhardt Karl, Prokurist, Sebaldstr. 25
— Karl, Uhrmachermeister, Uhrengeschäft, Kornhausstr. 9, GK 1215
— Otto, Uhrmachermeister, Kornhausstr. 9

Mansperger Alfred, Justizinspektor, Uhlandstr. 1, GK 1692

Mantz Bernhard, Mechaniker, Lorcherstr. 40

Manuwald Alban, Dr. med., prakt. Arzt, Ledergasse 54, ☎ 2221, ✉ 256 11, GK 917

Manz Josef, Kaufmann, Kornhausstr. 21
— Karl, Etuismacher, Schlageterweg 3

Margaritenheim, Krankenhaus, Entbindungsheim, Kinderheilstätte, Säuglingspflegeschule, Weißensteinerstr. 33, ☎ 2564, GK 770

Maria-Kahle-Schule, Schulstr. 1, ☎ 2341, GK 472

Marienheim, Mädchen- und Altersheim, Freudental 16, GK 696

Mark Valentin, Knecht, Katharinenstr. 16

Marte Friedrich, Landw.-Assessor, Lindacherstraße 11, ☎ 2384

Martin Bernhard, Oekonom, Georgishof 3
— Eugen, Landwirt, Gew. Pfeilhalde
— Hans, Zeichner, Remsstr. 18
— Luise, Pensionärin, Olgastr. 8

Martis Wilh. sen., Rechn.-Rat, Herlikoferstr. 11 GK 891
Wilhelm jun., Unteroffizier, Herlikoferstr. 11

Martius Hermann, Forstmeister a. D., Lederg. 50, GK 349

Marx Wilhelmine, Flachsarb., hint. Schmidg. 69

Maser Maria, Hilfsarb., Hohenstaufenstr. 3/2

Massinot Franziska, Rentn., vord. Schmidg. 44

Mathiesen Gustav, Dreher, Saarstr. 8

Matt Josef, Kaufmann, Weißensteinerstr. 74/2 ☎ 2687

Mattern Elsa, Privat., Radgäßchen 9
— Heinrich, Dekorationsmaler, Wilhelmstr. 24
— Heinrich, Malergeschäft, Münsterpl. 17, Wohng. Wilhelmstr. 24, GK 3434
— Paula, Hilfsarbeiterin, Radgäßchen 9
— Thekla (Karl), Kaufmanns We., Horst-Wessel-Str. 10

Mattes Ludwig, Polizeihauptwachtmeister, Erhardstr. 11
— Paul Theodor, Unterfeldwebel, Buchstr. 72
— Stefan, Gastwirt, Rosenstr. 5

Maucher Alois, Hauptlehrer, Goethestr. 39, GK 3079
— Julie, Privat., Karlstr. 45, ☎ 2722

Maurer Barbara, Diakonissin, Gemeindehausstraße 7
— Emil, Rentner, Ludendorffstr. 63
— Georg, Friseurgeschäft, hint. Schmidg. 63
— Jakob, Rentner, Kornhausstr. 33
— Karoline (Konrad), Walzers We., Bocksg. 37
— Katharina We., Privat., Ziegelg. 11
— Leonhard, Techniker, Buchstr. 40/1

Maurmaier Anna, Köchin, Marktpl. 28

Mauser Hermann, Grossist, Ludendorffstr. 70, ☎ 114 01, GK 2569
— Julie, Pensionärin, Katharinenstr. 16

Maute Ernst, Bankbeamter, Lederg. 12

Mauthe Helene (Friedrich), Installateurs We., Rosenstr. 3

May Georg, Werkstätte „Perli", Goethestr. 29, ☎ 2676
— Hedwig (Fritz), Kaufmanns We., Privat., Bocksg. 32, ☎ 2388

Mayer Alfons, Silberschmied, Lerchenstr. 2
— Amalie, Kontoristin, Straßdorferstr. 21/1
— Amalie, Rentnerin, Bocksg. 20
— Anton, Ingenieur, Lorcherstr. 33
— Anton, Knecht, Katharinenstr. 16
— Bruno, Kaufmann, Bergstr. 8/1
— Christian, Bahnhofarbeiter, Salvatorstr. 13
— Emilie (Karl), Oberlehrers We., Hohenstaufenstr. 5
— Esther, Parlerstr. 15
— Georg, Förster a. D., Asylstr. 3, GK 1704
— Georg, Steuerinspektor, Hohenstaufenstr. 6
— Georg, Hafnerei und Geschirrhandlung, Mühlbergle 6
— Gottlob, Postassistent, Weißensteinerstr. 34
— Gustav, Fabrikant, Königsturmstr. 18
— Heinrich, Maschinenarbeiter, Haeselerweg 10
— Helene (Robert), Reichsbahninspektors We., unt. Zeiselbergstr. 16
— Helene, Rentnerin, Bocksg. 34
— Hermann, Goldschmied, Becherlehenstr. 33
— Hildegard, Kontoristin, Bergstr. 8/1
— Hyazinth, Oberreallehrer, Schillerstr. 5, GK 1949, ☎ 2333
— Julie, Gruppendienstvertreterin, Lessingstr. 7, GK 1016
— Julius, Renter, Ziegelg. 13
— Julius, Schuhmacher, Schuhmacherwerkstätte Kalter Markt 24, Wohn. Pfeifergäßle 18
— Klara, Privat., Straßdorferstr. 21/1
— Marie (Hermann), Juwel. We., Schillerstr. 10
— Mathilde, Vertragsangestellte, Pfitzerstr. 12

Mayer Mathilde (Max), Hauptlehrers We., Bergstr. 8/1, GK 1912
— Oskar, Zahntechn. Laboratorium, Ziegelg. 13, ☎ 2195, ☎ 401 10, GK 417
— Otto, Oberlehrer a. D., Straßdorferstr. 21/1, GK 1740
— Otto, Rechtsanwalt, Kornhausstr. 17, Wohng. Leutzestr. 42, ☎ 2420, ☎ 288 27
— Robert, Kaufm., Inh. d. Fa. Oechsle Nachf., Postg. 13, ☎ 2071
— Rosa, Gemeindehelferin, Schillerstr. 10
— Sofie, Frl., Königsturmstr. 18
— Viktoria, Taglöhners We., Becherlehenstr. 33

Mehringer Auguste (Otto), Silberarbeiters We., Bachstr. 5
— Beate, Haustochter, Buchstr. 28, ☎ 2476
— Gretl, Haustochter, Buchstr. 28, ☎ 2476
— Julius, Kaufmann, Buchstr. 28, ☎ 2476
— Maria, Haustochter, Bachstr. 5
— Paul, Hilfsarbeiter, Bachstr. 5
— Wilhelm, Lebensmittel, Feinkost, Zigarrenspezialgeschäft, Buchstr. 28, Zweiggeschäft Pfitzerstr. 7, ☎ 2476, GK 542

Meier Klara, Hausfrau, vord. Schmidg. 9
— Maria, Hilfsarbeiterin, vord. Schmidg. 9

Meindl Monika, Hebamme, Marktpl. 17

Meisenbacher Adam, Rentner, Pfeifergäßle 14

Melanchthonhaus des evang. Vereins, Parlerstraße 15, ☎ 2275

Melber Adolf, Goldwaren- und Ringgeschäft, Rinderbachergasse 42
— Josef, Hausmeister, Skagerrakplatz 3
— Paul, Kassier, Kaffeebergweg 2

Meldeamt für Reichsarbeitsdienst, Parlerstr. 17, ☎ 2109

Memel Ernst, Rentner, Türlensteg 14

Mendel Laura, Privat., Rinderbachergasse 12
— Richard, Kaufmann, Nikolausg. 7

Menger Christian, Maschinensetzer, Möhlerstr. 14
— Eugen, Schriftleiter, Paradiesstr. 12, ☎ 2030

Menrad Alfons, Buchvertr., Weißensteinerstr. 7/1
— Alfred, Optiker, Rechbergstr. 35
— Anna (Max), Waldstetterg. 22, ☎ 2490
— Anton sen., Tapeziermeister, Horst-Wessel-Straße 16, ☎ 2237
— Anton jun., Tapeziermeister, Horst-Wessel-Straße 16, ☎ 2237

Menrad Anton, Spez.-Gesch. f. Innendekoration, Horst-Wessel-Str. 16, ☎ 2237, GK 380

Menrad Ferdinand, Fabrik optischer Waren, Inh. Menrad Ferd. u. Kurfeß Hugo, Königsturmstr. 28, ☎ 2186, GK 320
— Ferdinand, Fabrikant, Königsturmstr. 28, ☎ 2186
— Hugo, Tapeziermeister, Horst-Wessel-Str. 16, ☎ 2237
— Johann, Gärtner, Hirtenbühl 9, GK 3216
— Johann, elektrotechnische Werkstatt und Bauschlosserei, sanitäre Anlagen, Rechbergstr. 26, ☎ 2612, GK 591
— Josef, Landmesser, Ziegelbergstr. 27, GK 2972
— Josefine, Haustochter, Hirtenbühl 9
— Josefine, Haustochter, Horst-Wessel-Str. 16
— Käthe, Damenschneiderin, Hirtenbühl 9
— Karl, Kaufmann, Mauchstr. 7
— Klara, Haustochter, Hirtenbühl 9

Menrad Lydia, Strickerei, Rechbergstr. 35
— Maria, Hausgehilfin, Gew. Klarenberg 11
— Maria, Haustochter, Horst-Wessel-Str. 16
Menrad Max, Konditorei und Café, Waldstetterg. 22, ☎ 2490, GK 647
— Paul, Kraftwagenführer, Bocksg. 15
— Paul, Landwirt, Gew. Schapplachhalde 3
— Rosa (Ferdinand), Fabrikanten We., Königsturmstr. 28
Menth Michael, Ingenieur, Mauchstr. 1
Merk Hugo, Werkzeugmacher, Gartenstr. 5
— Otto, Gipser, Rinderbachergasse 2
— Wendelin, Gipser, Fischerg. 22
Merkel Wilhelm, Steuersekretär, Stuifenstr. 4, GK 1276
Merkle Albert, Bäckermeister, vord. Schmidg. 40, ☎ 2760
Merkt Heinr. Dr., Regierungsrat, vord. Schmidgasse 44
Merz Bernh., Oberpostschaffner a. D., Buchstr. 79
— Emilie, Schreibgehilfin, Buchstr. 79, GK 1930
— Karl, Vermessungsrat, Schillerstr. 23, GK 1809
— Sofie, Oberlehrerin a. D., Ludendorffstr. 52
Meschenmoser Ferdinand, Oberrechnungsrat, Kaffeebergweg 15, ☎ 2097, GK 330
Meßmer Emilie, Haustochter, Horst-Wessel-Str. 2
— Emilie (Wilhelm), Tapeziers We., Horst-Wessel-Str. 2, ☎ 2205, GK 517
Messer Christian, Oberlehrer a. D., Erhardstr. 36, GK 1581
Messungsamt, Josefstr. 5, ☎ 2939
Mest Eugen, Buchdruckerei, Inh. Mest Paula We., Ackerg. 5, GK 263
Mettmann Karl, Stahlgraveur, Kappelg. 2
— Martha, Laboratoriumsgehilfin, Remsstr. 38
— Stefan, Rentner, ob. Zeiselbergstr. 2
Metzger Karl Hans, Maschinist, Ackerg. 9
— Maria, Rentnerin, Klarenbergstr. 21/4
— Max, Bäckermeister, Inh. d. Fa. Hommel Gg., Bäckerei u. Kolonialwarenhdlg., Karlstr. 49, ☎ 2895
— Robert, Schneidermeister, Kalter Markt 32, GK 123
Metzgergenossenschaft eGmuH., Schlachthaus, Schlachthausstr. 12/13/14, ☎ 2203, GK 546
Meule Emma (Friedr.), Fabrikanten We., Leutzestr. 40
Meyer Georg, Optiker, Ziegelbergstr. 7
— Josef, Melker, Katharinenstr. 16
— Karl, Rechn.-Rat, Parlerstr. 34, GK 1084
— Maria (Anton), Küfers We., Lederg. 7
Mezger Albert, Silberschmied, Postg. 9
— Bruno, Hilfsarbeiter, Rechbergstr. 16
— Karl, Mechaniker, Sebaldstr. 6
— Maria (Karl), Malers We., Sebaldstr. 6
Michaelis Felix, Installateur, Mutlangerstr. 101
— Walter, Former, Mühlbergle 12
Michler Anna (Gustav), Kassendieners We., Lorcherstr. 42
Miedlig Karl, Ingenieur, Leutzestr. 27, GK 682
Mieteinigungsamt, Geschäftstelle Olgastr. 21, ☎ 2444/45
Mietka Josef, Formermeister, Mutlangerstr. 28
— Maria, Haustochter, Mutlangerstr. 28
Milchwerk Gmünd d. Württ. Milchverwertg. AG, Becherlehenstr. 10, ☎ 2909, ✉ 3881, GK 2
Mildenstein Hans, Lebensmittel, Waldstetterg. 18, ✉ 262 38, GK 602
Miller Albert, Graveur, Lerchenstr. 3
— Alois, Postfacharbeiter, Schießtalstr. 12
— Ferdinand sen., Oberpostsch., Silcherstr. 12/1
— Ferdinand jun., Kaufmann, Silcherstr. 12/1
— Johannes, Küferei und Weinhandlung, vord. Schmidgasse 38, ☎ 2475, GK 454
— Karl, Goldarbeiter, Lerchenstr. 3
— Kreszentia, Verkäuferin, Lerchenstr. 3
— Maria, Verkäuferin, Silcherstr. 12/1
Missionshaus St. Bernhard Schwäbisch Gmünd, Taubentalstr. 7
Mitsch Adolf, Former, Klarenbergstr. 21
— Adolf, Lagerarbeiter, Klarenbergstr. 111
— Anton, Bauarbeiter, Hasenhaldestr. 18
— Anton, Presser, Haydnstr. 9
— Josef, Hilfsarbeiter, Lederg. 44
— Karl, Bohrer, Beethovenstr. 2
— Theresia (Jos.), Rentn. We., Klarenbergstr. 54
Möde Walter, Verkaufsleiter, Bischof-Keppler-Straße 10/2
Mögle Willy, Bäcker, Kronengäßle 5
Möhler Anton, Dr. theol., Pfarrer von St. Salvator, Gew. St. Salvator 1, ☎ 2128, GK 252
— Fritz, Goldschmiede-Kunstwerkstätte, Turniergraben 24, ✉ 126 61, Wohng. Turniergr. 6
— Gretl, Haustochter, Buchstr. 9
— Hermann, Architekt, Buchstr. 9
— Paula, Musikerzieherin, Turniergraben 6
Möhring Klemens, Dr. rer. pol., Syndikus, Zeppelinweg 14, ☎ 2002, GK 605
Mölchert Maria (Ludwig), Bankdirektors We., Heugenstr. 10
Möll Ludwig, Schlosser, vord. Schmidg. 34
Mönch Willy, Hilfsarbeiter, vord. Schmidg. 49
Mörgenthaler Eugen, Schreinerm., Gartenstr. 13
Mößner August, Fabrikant, Rosensteinstr. 5/1
Mößner August, Fabrikant, Werkzeug-Masch.-Fabrik, Leutzestr. 17, ☎ 2498, ✉ 107 87, GK 230, Wohng. Rosensteinstr. 5/1
(Anzeige Karton 7 Rückseite)
— Emilie, Frl., Buchstr. 75/1
— Erich, Maschinenfabrkt., Leutzestr. 17, ☎ 2498
— Erika, Haustochter, Rosensteinstr. 5/1
— Hildegard, Haustochter, Rosensteinstr. 5/1
Mohn Friedrich, Reichsbahninsp., Lorcherstr. 10
Mohr Ignaz Ww., Inh. Adolf Feuerle, Kolonialwaren, Kaffeerösterei, Weine, Spirituosen, Marktpl. 11, ☎ 2085, ✉ 6234, GK 135
Mohren-Apotheke Guido Prütz Marktplatz 25, ☎ 2088, ✉ 198 07, GK 2271
Mohring Gustav, Rentner, Hasenhaldestr. 2
Moll Agnes, Damenschneiderin, Gew. Kiesäcker 1
— Eugenie, Haustochter, Schillerstr. 8
— Jakob, Amtmann a. D., Schillerstr. 8
— Josef, Wirt, Gew. Kiesäcker 1
Molt Hedwig, Haustochter, Adolf-Hitler-Platz 1
— Maria (Albert), Postamtmanns We., Adolf-Hitler-Platz 1

★Trinkt Engelbräu★
Tel. 2289 (Kübele) Tel. 2289

Moosherr Anton, Steinbildhauermeister, vord. Schmidg. 29, ☎ 2365
— A., Bildhauerei und Grabsteingeschäft, Kunststeinfabrik, Friedhofstr. 4, ☎ 2365, GK 1586
— Emil, Bildhauer, vord. Schmidg. 29, ☎ 2365, GK 1586
Moosmayer Agnes, Privat., Gemeindehausstr. 14
— Sofie, Privat., Gemeindehausstr. 14
Moretti Julius, Korbmachermstr., Erhardstr. 14
Morgen Konr., Schreinerm., Klarenbergstr. 43/1
Mosthaf Karl, Privat., Königsturmstr. 10, ☎ 2896, GK 1833
Motzer Albert, Kraftfahrer, Graneggstr. 9
Mozer Albert, Metzgermeister, Metzgerei, Bocksg. 47, ☎ 2267, GK 426
— Karoline (Friedr.), Kaufm. We., Bergstr. 11
— Gertrud, Kontoristin, Bocksg. 49
— Johannes, Landwirt, Aalenerstr. 19/1
— Luise, Privat., Bocksg. 49
Mühlberger Maria, Küchenangest., Lessingstr. 7
Mühleisen Bernh., Schleifer, Kalter Markt 35
— Berta (Josef), Rentners We., Bernhardusstraße 13
— Fridolin, Privat., Lindacherstr. 39
— Georg, Goldschmied, Hospitalg. 32
— Karl, Angestellter, Bernhardusstr. 13
— Karl, Reichsbahninspektor a. D., Erhardstr. 6
Mühlich Karl, Zollsekretär, Lederg. 12, GK 353
Müller Adolf, Bäckermeister, Bäckerei u. Mehlhandlung, Marktplatz 36, ☎ 2764, GK 993
— Adolf, Goldschmied, Sebaldstr. 23
— Adolf, Holzbildhauer u. Altertumshandlung, Hospitalg. 16
— Adolf, Holzbildhauerei, Rinderbachergasse 25
— Adolf, Rentner, Klarenbergstr. 36
— Adolf, Zeichner, Paradiesstr. 6
— Adolf, Zuschneider, Pfennigmühle 5
— Agnes, Hausfrau, Lederg. 4
— Albert, Silberarbeiter, Turmgasse 12
— Albert, Vertreter, Lorcherstr. 32/1
— Alfred, Küfer, Lederg. 51
— Anna, Polliererin, Franziskanerg. 6
— Anna, Polliererin, Schießtalstr. 13
— Anton, Oberpostschaffner, Möhlerstr. 10
— August, Privat., Marktplatz 22
— A., Kurz-, Weiß- u. Wollwarenhandlung, Inh. Tasch K., Marktpl. 28, ☎ 2324, GK 530
— Barbara, Hausfrau, Waldstetterg. 6
— Bernhard, Feingießer, Klarenbergstr. 60/1 ☎ 2889, ✉ 204 37, GK 1275
— Bertold Dr., Pfarrer a. D., Bei der Fachschule 4
— Charlotte, Damenschneiderin, Herlikoferstr. 25
— Dionys, Silberschmied, vord. Schmidg. 49
— Elise, Privat., Marktplatz 36, GK 3022
— Emil, Kaufmann, Textilwaren, Klarenbergstraße 36, GK 3022
— Emil, Rentner, Ackergasse 6/1
— Emma, Stickerin, Klarenbergstr. 30
— Engelbert sen., Rentner, Klarenbergstr. 60/1, GK 2337
— Engelbert jun., Goldschm., Klarenbergstr. 60/1
— Engelbert, Inh. Müller Bernh., Fein- und Kunstgießerei, Klarenbergstr. 60/1 ☎ 2889, ✉ 204 37, GK 1275
Müller Eugen, Goldarbeiter, vord. Schmidg. 44
— Eugen, Hilfsarbeiter, Schießtalstr. 21
— Eugen, Schlosser, Graneggstr. 6
— Franz, Presser, Turmgasse 12
— Frida, Privat., Marktplatz 36
— Georg, Plattenleger, Buchstr. 75/1
— Georg, Rentner, Ziegelbergstr. 29
— Gertrud (Otto), Geschäftsführers We., Erhardstr. 30
— Gottfried, Fuhrmann, Schießtalstr. 11
— Gregor, Alteisen- u. Autoverwertung, Salvatorstr. 21
— Gustav, Mechanikermeister, Inh. d. Großtankstelle Raisch, Lorcherstr. 11, ☎ 2654
— Gustav, Postinspektor, Pfeifergäßle 28
— Heinrich, Silberarbeiter, Weißensteinerstr. 74
— Heinrich, Zollsekretär, Stuifenstr. 9
— Hermann, Kaufmann, Marktplatz 22
— Hildegard, Blumenbinderin, Möhlerstr. 10
— Ida, Haustochter, Ludendorffstr. 2
— Johann, Taglöhner, Schießtalstr. 13
— Josef, Angestellter, Haydnstr. 21
— Josef, Brauer, Engelg. 2
— Josef, Elektromechaniker, Gew. Klosterhalde 1
— Josef, Gärtner, Schießtalstr. 13
— Josef, Heeresangestellter, Herlikoferstr. 25
— Josef, Metzger und Wirt, vord. Schmidg. 60, ☎ 2960
— Josef, Rentner, hint. Schmidg. 63
— Josef, Spezial-Optik, Graneggstr. 6, GK 969
— Josef, Zeugschmied, Stuifenstr. 4
— Karl, Fuhrmann, vord. Schmidg. 49
— Karl, Kaufmann, Bocksg. 20
— Karl, techn. Telegrapheninspektor, Adolf-Hitler-Platz 3, ☎ 2611
— Leo, Desinfektor, Goethestr. 2
— Leo, Silberarbeiter, Parlerstr. 39
— Lina (Paul), Brauerei-Assistenten We., Imhofstr. 9
— Lina (Georg), Schreiners We., Privat., Türlensteg 18
— Ludwig, Silberarbeiter, Gutenbergstr. 11
— Maria (Georg), Fabrikanten We., Ludendorffstr. 2
— Maria, Hausgeh., Robert-v.-Ostertag-Str. 9
— Maria, Hilfsarbeiterin, Klarenbergstr. 30
— Martha, Kontoristin, Ziegelg. 17
— Martin, Maschinenarbeiter, Mutlangerstr. 12, GK 3015
— Otto, Provisionsreisender, Marktgäßchen 3
— Paul, Bäckerei u. Konditorei, Münsterpl. 13, ☎ 2663
— Paul, Kaufm., Inh. d. Fa. Ostertags Nachf., Brennmaterialienhandlung, Remsstr. 18, ☎ 2260, GK 285
— Paul, Hilfsarbeiter, Lederg. 40/1
— Paul, Kaufmann, Mutlangerstr. 11
— Paul, Kolonialwarenhandlung, Sebaldstr. 29
— Robert, Uhrmacher, Hochstr. 2
— Rudolf, Exportchef, Schillerstr. 12
— Sebastian, Friseurmeister, Friseurgeschäft, Rinderbachergasse 47, GK 2280
— Stefan, Postschaffner, Weißensteinerstr. 53
— Theresia, Frl., Kettenmacherin, Salvatorstr. 21
— Wilhelm, Graveur, Mutlangerstr. 11
— Willy, Stahlgraveur, Mutlangerstr. 11

Schuhhaus Baumann
Fernruf 2101 * Ledergasse 3

Münsterdrogerie, Bes. Ludwig Vatter, Bocksg. 16, ☎ 2381, GK 3183
Muhler Barbara, Hausgehilf., Katharinenstr. 16
Mund Emma, Kontoristin, Gutenbergstr. 8
— Fritz, Postschaffner, Kappelg. 6
— Marie (Friedrich), Schleifers We., Gutenbergstraße 8
— Mina, Haushälterin, vord. Schmidg. 4
Munder Karl, Dreher, Weißensteinerstr. 51
— Ludwig, Fasser, Höferlesbach 9
Munding Albert, Steinhauer, hint. Schmidg. 14
— Albert, Grabstein- u. Kunststeingeschäft, Schlachthausstr. 1b, GK , Wohnung hint. Schmidg. 14
— Margarete, Haustochter, hint. Schmidg. 14
Mundt Eugen, Hausdiener, Goethestr. 5
— Theodor, Installationsmeister, Remsstr. 4
Munk Albert, Goldarbeiter, vord. Schmidg. 10
— August, Buchdrucker, Klarenbergstr. 82
— August, Presser, Freudental 14
— Georg, Wachbeamter, Straßdorferstr. 21/1
— Heinrich, Silberschmied, Kalter Markt 25
— Josefine, Hebamme, vord. Schmidg. 10
— Josefine We., Privat., vord. Schmidg. 10
Munz Adolf, Metallverchr., Galvaniseur, unt. Zeiselbergstr. 12, GK 1377
— Anton, Krankenkassenangestellter, Eytigkoferstraße 3, ☎ 2636, GK 3295
— Emma, Uhrmacherin, Gew. Kiesäcker 4
— Erich, Schneider, Gew. Kiesäcker 4
— Ernst, Uhrmacher, Lorcherstr. 57/2
— Erwin, Metalldrücker, Beethovenstr. 10
— Eugen, Metalldrücker, Bischof-Keppler-Str. 2
— Franz, Schuhmacher, Wilhelmstr. 32/1
— Georg sen., Bauer, Gew. Vogelhof 4
— Georg jun., Bauer, Gew. Vogelhof 4
— Georg, Eisendreher, Gew. Kiesäcker 4
— Georg, Hauptmachtmeister, Kleine Leutzestr. 2
— Hermann, Oberwachtmeister, Olgastr. 21/1
— Jakob, Goldarbeiter, Freudental 8/1
— Johannes, Goldschmied, Rappenstr. 8/1
— Josef, Hammerarbeiter, Haydnstr. 5
— Josef, Silberarbeiter, Pfeifergäßle 6
— Julius, Rangieraufseher, Bocksg. 21
— Karl, Schriftsetzer, Klarenbergstr. 101
— Karl, Stahlgraveur, Freudental 8/1
— Klothilde (Georg), Taglöhners We., vord. Schmidg. 42
— Konrad, Fabrikarbeiter, Gew. Kiesäcker 4
— Max, Kaufmann, Ludendorffstr. 61, GK 664
Munz Max,
Spezialität: Trocken-Gemüse, Lebensmittel f. Großküchen, ☎ 2973, Tel.-Adr. Präserven, Ludendorffstr. 61, ✉ 392 54, GK 664
— Michael, Mechanikermeister, Wetzgauerstr. 44
— Otto, Rottenführer, Hirschbrunnenweg 29
— Otto, Schmied, Bergstr. 15/1
— Paul, Kaufmann, Weißensteinerstr. 17
— Robert, Silberarbeiter, Turmg. 8
— Rosine We., Hausfrau, Turmg. 8
Murr Luise, Pivat., Parlerstr. 15
Musch Friedrich, Feldwebel, Gew. Becherlehen 2
Muth Theodor, Studienrat a. D., unt. Zeiselbergstr. 21, GK 187
Mutschler Maria, Hausgehilfin, Marktplatz 37
Mutterhaus, Altersheim der barmh. Schwestern OSV., Bocksg. 20, ☎ 2853, GK 2740

N

NSDAP, Amt für Erzieher, Kreisamtsleitung, Skagerrakplatz 3, ☎ 2912, GK 385 Heubach
— Kreisleitung, Kreisleiter Oppenländer, Skagerrakplatz 3, ☎ 2440
— Ortsgruppe Jahn, Ortsgruppenleiter Rektor Schmauder, Siedlungsweg 8, Skagerrakpl. 3, ☎ 2653, GK 3100
— Ortsgruppe Schmidturm, Ortsgruppenleiter Hammele Max, Siedlungsweg 1, Skagerrakplatz 3, ☎ 2920, GK 2436
— Ortsgruppe Stadtgarten, Ortsgruppenleiter Held Hermann, Wustenriet, Skagerrakplatz 3, ☎ 2653
— Ortsgruppe Zeiselberg, Ortsgruppenleiter Weber Konrad, Siedlungsweg 3, Skagerrakplatz 3, ☎ 2910, GK 1700
NS-Fliegerkorps, Sturm 6/102, Kornhausstr. 4 ☎ 2784
NS-Frauenschaft, Kreisamtsleitung, Paradiesstr. 12
NS-Frauenschaft, Ortsgruppen Ost u. West, Paradiesstr. 12
NS-Gemeinschaft „Kraft durch Freude", Kreisdienststelle Schwäb. Gmünd, Parlerstr. 31, ☎ 2226, GK 2300
NSKK, Motorsturm 22/M 56, Skagerrakpl. 3
NSKK, Sturm 21/M 56, Kronengäßle 6
NS-Kriegsopferversorgung, Kreisamtsleitung, Skagerrakplatz 3, ☎ 2854, GK 763
NS-Kriegsopferversorgung, Kameradschaft Gmünd, Skagerrakplatz 3, GK 763
NS-Lehrerbund, Kreiswaltung Schwäb. Gmünd, Skagerrakplatz 3, ☎ 2912, GK 385 Heubach
NS-Schwesternschaft, Gemeindestation, Baldungstr. 3, ☎ 2075
NSV-Kindergarten, ob. Zeiselbergstr. 2
NS-Volkswohlfahrt, Kreisamtsleitung und Ortsgruppen Ost u. West, Kornhausstr. 4, ☎ 2075, GK 1100
NS-Volkswohlfahrt, Hilfswerk Mutter u. Kind, Kornhausstr. 4, ☎ 2075, GK 1100
Nabholz Gebhard, Postkraftwagenführer, Silcherstr. 12/1
Nägele Anton, Kaufmann, Sebaldstr. 3
— Amalie (Franz), Sattlers We., Versilberin, Kornhausstr. 21
— Bernhard sen., Fabrikant, Olgastr. 94
— Bernhard jun., Techniker, Olgastr. 94
— Bernhard, Füllstiftfabrik, Remsstr. 13a, ☎ 2580, ✉ 274 96
— Ernst, Gasthaus z. Kreuz, Sebaldstr. 1
— Ernst, Privatmann, Ludendorffstr. 32
— Friedrich, Feinmechaniker, Ludendorffstr. 32
— Hans, Graveur, Rinderbachergasse 5
— Hans, Werkzeugmacher, Wilhelmstr. 30
— Maria (Josef), Graveurs We., Lederg. 34
— Maria, Freudental 16
— Walter, Goldschmied, Olgastr. 94

Nägelsbach Agnes, Strafanstaltsoberin, Herlikoferstr. 13, GK 1416

Nagel A., Bürstengeschäft, Inh. Nagel Wilhelm, Bocksg. 5, Wohng. Lederg. 63, ☎ 2107, ✉ 3895, GK 450
— Albert, Silberschmied, Kalter Markt 34
— Albert, Werkzeugmacher, vord. Schmidg. 38
— Anna, Hilfsarbeiterin, Klarenbergstr. 42
— Anna, Volksschullehrerin, Vogelhofstr. 7
— Babette, Durchstoßerin, Klarenbergstr. 42

Carl Nagel
Inh. Eugen Gageur und Karl Otto Lang
Papier- und Schreibwaren
Buchdruckerei, Durchschreibbücherfabrik
Fabrik: Olgastraße 98, Fernruf 2020
Laden: Marktplatz 30, Fernruf 2020, Postscheck 2221. GK 100

— Emilie, Ehefr., Damenschneiderin, Straßdorferstr. 18
— Emilie, Montiererin, Kalter Markt 34
— Erwin, Hammerarbeiter, Rechbergstr. 29
— Erwin, Angestellter, Ziegelbergstr. 6, GK 1502
— Eugen, Maschinenmeister, Kalter Markt 40
— Franz, Kraftwagenvermietg., Pfennigmühle 8
— Georg, Hilfsarbeiter, Klarenbergstr. 51/1
— Gertrud, Etuismacherin, Kalter Markt 34
— Gottfried, Eisenbohrer, Kalter Markt 11
— Hans, Monteur, Waisenhausg. 16
— Hans, Schneidermeister, Bergstr. 1
— Helene, Haustochter, Lederg. 63
— Helene, Verkäuferin, Bergstr. 1
— Hermann, Lagerarbeiter, Postg. 5
— Hildegard, Industrielehrerin, Vogelhofstr. 7
— Ignaz, Schneidermeister, Bergstr. 1
— Ignaz u. Hans, Herren- u. Damenschneiderei, Bergstr. 1, GK 1342
— Jakob, Hilfsarbeiter, Waldstetterg. 15
— Johanna, Parlerstr. 15
— Johannes, Lebensmittel, Pfennigmühle 8
— Johannes, Gold- und Silberschmied, Moltkestraße 19
— Josefine, Vertreterin, Moltkestr. 19
— Julius, Regierungsrat, Weißensteinerstr. 23
— Karl, Etuismacher, Straßdorferstr. 18
— Karl, Gold- und Juwelenwerkstätte, Oberbettringerstr. 6, GK 702
— Karl, Goldschmied, hint. Schmidg. 7
— Karl, Versicherungs-Inspektor, Buchstr. 22
— Lina, Rentnerin, Weißensteinerstr. 58
— Maria (Klemens), Rentners We., Parlerstr. 21
— Marie, Haushälterin, Milchg. 4
— Marie, Löterin, Bergstr. 1
— Martha, Oberwachtmeisterin, Herlikoferstr. 19
— Mathilde, Haustochter, Pfennigmühle 8
— Otto, Kaufmann, Lederg. 63
— Otto, Zimmermann, Rosenstr. 5
— Otto, Zimmermann, vord. Schmidg. 35
— Rosine (Josef), Pressers We., Kalter Markt 40
— Thomas, Hilfsarbeiter, Moltkestr. 15
— Thomas, Schleifer, Hirschgäßchen 1
— Wilhelm, Borstenhandlung, Lederg. 63 (Hinterhaus), ☎ 2107, ✉ 3895, GK 450
— Wilhelm, Kaufmann, Lederg. 63

Nagler Richard, Mechaniker, Ziegelg. 2
— Robert, Hilfsarbeiter, Ziegelg. 2

Nann Adolf, Lagerarbeiter, Salvatorstr. 7
— Agnes (Anton), Leichenhausaufsehers We., Parlerstr. 21
— Anton, Stahlgraveur, Buchstr. 55
— Anton sen., Goldschmied, Salvatorstr. 7
— Elisabeth, Verkäuferin, Klarenbergstr. 38
— Helene We., Becherlehenstr. 23
— Karoline, Poliererin, Salvatorstr. 7
— Lorenz, Fachlehrer, Gartenstr. 9, GK 905

Nanz Martin, Hausvater, Gew. Taubental 1, ☎ 2370

Narr Babette, Waschfrau, Rechbergstr. 9

Naschold Fritz, Goldwarenfabrik, Rechbergstr. 2, Wohnung Parlerstr. 34
Neef Karl, Inh. d. Fa. Alb. Hack Nachf., Schirmgeschäft, Buhlsgäßchen 8, ☎ 2863, GK 920
— Karl, Verwalter, Lorcherstr. 137/1

Neff Leopold, Oberlandmesser a. D., Weißensteinerstr. 24, GK 1887

Neher Anna (Hans) We., Arbeiterin, vord. Schmidg. 49
— August jun., Vertr. d. Fa. G. Rau, Doublefabrik Pforzheim, Erhardstr. 7, ☎ 2276
— Conrad sen., Mechaniker, Türlensteg 7
— Conrad jun., Mechaniker, Waisenhausg. 17

Neher Conrad, Maschinen-Werkstätte, Inh. Maria Neher We., Türlensteg 7/1, ☎ 2103, ✉ 330 08, GK 649
— Heinrich, Kaufmann, Moltkestr. 19
— Josefine, Privat., Türlensteg 7
— Josefine, Haustochter, Waisenhausg. 17
— Julie, Haustochter, Waisenhausg. 17
— Julie, Privat., Türlensteg 7
— Karl sen., Mechaniker, Pfeifergäßle 22
— Karl jun., Metalldrückerei, Pfeifergäßle 22
— Maria (August), Mechanikermeisters We., Waisenhausg. 17, ☎ 2103
— Maria, Hausfrau, Pfeifergäßle 22
— Max, Mechaniker, mech. Werkstätte, Erhardstraße 16, ✉ 392 36, GK 106
— Otto, Former, hint. Schmidg. 69
— Otto, Kaufmann, Erhardstr. 16
— Robert, Dr. med. m. Geburtshilfe, Marktpl. 34, ☎ 2413, ✉ 427 16, GK 337

Neidlein Hans, Handelsschulrat, Taubentalstraße 11/2, GK 1882

Nell Hedwig (Otto), Kaufmanns We., Weißensteinerstr. 25

Nesper Anna, Hilfsarbeiterin, Freudental 5
— Eugen, Goldschmied, Marktpl. 27
— Hermann, Maler, Sebaldstr. 23
— Josef, Graveurgeschäft, Inh. Josef und Paul Nesper, Rechbergstr. 35, ☎ 2610
— Karl, Kettenmacher, Freudental 5
— Paul, Graveurmeister, Rechbergstr. 35

Nester Viktor, Koch, Gasthof Hopfensitz, Klarenbergstraße 8, ☎ 2229, ✉ 35 342

Nestle Friedrich, Schneidermeister, Herren- und Damenschneiderei, Katharinenstr. 25, ☎ 2770, GK 2621

Nestlen Max, Angestellter, Mutlangerstr. 10

Netter Otto, Vorarbeiter, Straßdorferstr. 7

Farbenschmidt
Hofstatt 5 - Fernruf 2976

Netzel Albert, Kanzleirat a. D., Lorcherstr. 20/1, GK 808
— Anna, Kanzleiassist., Mühlbergle 17, GK 1486
— Anton, Kaufmann, Ziegelbergstr. 5
— August, Kaufmann, Bocksg. 43, GK 1159
— Bernhard, Techniker, Lederg. 14
— Bernhard, Radiogesch., Lederg. 61, ☎ 2047, GK 2956
— Eduard, Kaufmann, Friedrichstr. 7

Netzel Helene, Kunstgewerbe
Lederg. 61, Wohng. Lorcherstr. 20/1, GK 1173
— Helene, Steuerassistentin, Mühlbergle 17, GK 2873
— Johanna, Haustochter, Mühlbergle 17
— Josef, Bijouteriegeschäft, Weißensteinerstr. 20
— Josef, Verkäufer, Lorcherstr. 20/1
— Raimund, Goldarbeiter, Mühlbergle 17

„Neue Welt", Schankwirtschaft, Inh. Schwarzkopf Albert, Rechbergstr. 1, ☎ 2577, GK 1940

Neuffer Karl, Rentner, unt. Zeiselbergstr. 4

Neufischer Franz, Schreinermeister, Glockgäßle 3

Neukamm Fritz, Angestellter, Mutlangerstr. 11
— Helene (Friedrich, Kaufmanns We., Edelsteinhandlung, Königsturmstr. 20, ✉ 2967
— Helene, Haustochter, Königsturmstr. 20
— Karl, Rentner, Franziskanerg. 14

Neumaier Max, Privat., Sebaldstr. 10, GK 2563
— Paul, Lagerarbeiter, Mühlbergle 7

Neumann Walter, Kameradschaftsheim, Neue Kaserne, Buchstr. 74, ☎ 2602, GK 720

Neumayer Luise, Haushälterin, Lorcherstr. 55/2

Neumüller Wilhelm, Kontrolleur, Ziegelbergstr. 5

Neuscheler Karl, Dr. nat., Studienrat, Lindenfirststr. 32/1, ☎ 2868, GK 2101

Neuwascherei Phönix Stuttgart, Annahme Rudolph Emma, Lederg. 19

Nickel Ernst, Goldschmied, Bergstr. 5

Niederberger Hermann jun., Kaufmann, Rechbergstraße 32
— Hermann sen., Fasser und Graveur, Rechbergstraße 32
— Maria, Fabrikarbeiterin, Honiggasse 44

Niemczyk Karl, Ofenarbeiter, Rosenstr. 5

Niethammer Else, Haustochter, Parlerstr. 1
— Gustav, Studienrat a. D., Parlerstr. 1

Nittinger Adolf, Lebensmittel, Glas, Porzellan und Steingut, Marktpl. 19, ☎ 2505, GK 17
— Karl, Seifenfabrik, Taubentalstr. 8/1
— Karl, Fabrikant, Taubentalstr. 4, ☎ 2021

Nittinger Karl, Seifenfabrik
Taubentalstr. 2, ☎ 2021, ✉ 1434, GK 21

Nöth Karl, Putzgesch., Inh. Nöth Maria (Karl), Kaufm. We., Rinderbachergasse 3, GK 121
— Maria, Haustochter, Rinderbachergasse 3

Nogger Karl, Oberlehrer a. D., Hohenstaufenstraße 9, GK 1185

Noll Alfons, Oberwachtmeister, Herlikoferstr. 17

Nolle Josef, Vertreter, Gutenbergstr. 7

Noller Martha (Carl), Privat., Baldungstr. 3
— Otto, Krankenk.-Angest., Oberbettringerstr. 35

Nolli Hans, Magazinier, Honiggasse 33

Notdurft Fritz, Uhrmacher, Saarstr. 7

Nothaft Friederike, Hausfrau, Wildeck 3

Nothhardt Dom., Kabinettmeister, vord. Schmidgasse 60/2
— Kurt, Radiogesch., Kappelg. 5, Wohng. und Werkst. v. Schmidg. 60/2, ☎ 2004, GK 3162

Notz Anna, Kontoristin, Herlikoferstr. 25
— Georg, Rentner, Schießtalstr. 22
— Georg, Säger, Schießtalstr. 22
— Wilhelm, Schneider, Schießtalstr. 22

Nuber Edith (August), Oberstleutnants We., Eytigkoferstr. 10, ☎ 2233, GK 94

Nuding Alfons, Flaschnermstr., Gew. Neidling 7
— Anna, Haustochter, Gew. Neidling 7
— Anna, Näherin, Hasenhaldestr. 22
— Aug., staatl. gepr. Dentist, Königsturmstr. 21, ☎ 2045
— Bernhard, Goldschmied, vord. Schmidg. 38
— Berta, Polisseuse, Rosensteinstr. 7
— Emma, Schreibbüro, Bergstr. 46, GK 2522
— Erich, Kaufmann, Gew. Straßdorferberg 1
— Franz, Landwirt, Gew. Neidling 7
— Franz, Ziseleur, Lorcherstr. 53/2
— Georg, Kernmacher, Wetzgauerstr. 59
— Hermann, techn. Angestellter, Rechbergstr. 12
— Hermann, Goldschmiedemeister, Rinderbachergasse 28
— Hildegard, Kontoristin, Schlachthausstr. 10
— Jakob, Goldarbeiter, Hasenhaldestr. 22
— Johannes, Goldarbeiter, Straßdorferstr. 15
— Johannes, Heizer, Gew. Unterm Buch 6
— Josef, Etuisfabrikation, Etuismachermeister, Radgäßchen 3
— Josef, Goldschmiedemeister, Klarenbergstr. 28
— Josef, Mechaniker, Lorcherstr. 40/1
— Karl, Fasser, Bergstr. 46
— Leonhard, Gaststätte z. „Hirsch" und Silberwarenfabrikation, Rinderbachergasse 28
— Leonhard, Mechaniker, Remsstr. 4
— Maria (Josef), Wirts We., Klarenbergstr. 28
— Max, Schreiner, Gew. Neidling 7
— Otto, Schuhmachermeister, Kappelg. 9
— Paul, Hilfsarbeiter, Gew. Neidling 7
— Rosa, Haustochter, Rinderbachergasse 28
— Rosine (Franz), Maurers We., Lorcherstr. 40/1
— Theresia, Haustochter, vord. Schmidg. 15
— Wilhelm, Fabrikant, Rechbergstr. 12, ☎ 2666
— Wilh. & Co., Spezialfabr. f. Studentenartikel, Goethestr. 3, ☎ 2666, ✉ 16 949, GK 1385
— Wilhelm, Goldschmied, Rappenstr. 9/1

Nusser Johanna, Haustochter, Rechbergstr. 45
— Norbert, Hilfsarbeiter, Rechbergstr. 45
— Pauline, Sattlers u. Tapez. We., Bocksg. 21
— Theresia, Hausfrau, Klarenbergstr. 47

Nußstein Emma, Oberwachtmeisterin, Herlikoferstraße 15

Nutz August, Bezirksdirektor, Olgastr. 78, ☎ 2393, ✉ 177 54
— Kläre, Kontoristin, Olgastr. 78

August Nutz
Olgastraße 78 Fernruf 2393
Bezirksdirektion Schwäb. Gmünd
der
Allianz und Stuttgarter Verein Versicherungs-Aktiengesellschaft
Allianz und Stuttgarter Lebensversicherungsbank-Aktiengesellschaft
„Kraft" Versicherungs-A.-G.
Beratung in allen Versicherungs-Angelegenheiten jederzeit kostenlos.

O

Oberamt, Augustinerstr. 6, ☎ 2165
Obere Apotheke, Inh. Fuhr Heinz, Marktplatz 10, ☎ 2118, ☞ 195 22, GK 791
Oberdörffer Franz, Ziseleur, Hasenhaldestr. 22
— Josefine, Haustochter, Hofstatt 6
— Maria, Haustochter, Hofstatt 6
— Theodor, Oberzollinspektor a. D., Hofstatt 6
Oberdorfer Anton, Dachdeckungsgeschäft, Lederg. 61 (Siehe Fußleisten)
Obermüller Friedr., Pensionär, Rechbergstr. 28/1
Oberrascher Eduard, Korsettmaßgeschäft, Milchgasse 2, GK 922
— Eduard, Maler, Milchg. 2, GK 922
— Gerda, Haustochter, Milchg. 2
Ochotzki Adolf, Schlosser, Hofstatt 8
Ochsenhofer Josef, Maler, Weißensteinerstr. 53
Ocker Albert, Pensionär, Bocksg. 20
— Anna, Damenschneiderin, Lederg. 65
— Bernhard, Schuhmacher, Hindenburgplatz 1
— Paul, Fuhrmann, Radgäßchen 1
Ockert Richard, Helfer in Steuersachen, Einzelhandelstreuhandstelle, Buchstelle f. d. Handwerk, Goethestr. 19, ☎ 2460, ☞ 371 96
Oechsle Erwin, Gasmacher, Schlageterweg 13
— Fridolin, Gipsermeister, Gipsergeschäft, Honiggasse 40, ☎ 2523, GK 1146
— Karl, Rentner, Schlageterweg 13
— Klara, Kontoristin, Honiggasse 40

Oechsle Nachf., Modehaus
Inh. Robert Mayer, Postg. 13, ☎ 2071, GK 149
— Rudolf, Obersekretär, Gemeindehausstr. 3
— & Bildstein, Komm.-Ges., Möbelfabrik, Höferlesbach 11, ☎ 2287, ☞ 237 03, GK 451
Oeffentliche Auslagestelle für Patentschriften, Olgastr. 100, ☞ 2373
Oehler Adolf, Schleifer, Kalter Markt 35
— Eugen, Silberschmied, Kalter Markt 35
— Liesel, Küchenleiterin, Lessingstr. 7, GK 1818
— Paula, Hilfsarbeiterin, Kalter Markt 35
Oelschläger Emil, Kaufm., Weißensteinerstr. 13
Oesterle Barbara (Gottlieb), Malers We., Gew. St. Katharina 1 a
— Georg, Küblerei und Küferei, Ziegelg. 5, GK 3260
Oesterle Gottlieb, Gerichtsvollzieher, Vogelhofstraße 3, GK 2028
— Gottlob, Schneidermeister, Maßschneiderei, Wilhelmstr. 26
— Hermann, Postfacharb., Bernhardusstr. 18/1
— Karl, Feldmeister, Kaffeebergweg 11
Oettinger Alfons, Bürodiener, Kapuzinerg. 6
— Anna, Silberpolisseuse, Schreinerstr. 6
— Elisabeth, Kontoristin, Kapuzinerg. 6
— Franz, Hilfsarbeiter, Pfeifergäßle 14
— Ludwig, Silberschmied, Schreinerstr. 6
— Maria, Kundennäherin, Pfeifergäßle 14
Oettle August, Guillocheur, Guillocheurgeschäft, Kaffeebergweg 17
Offenloch Johannes, Maschinenmeister, Gutenbergstr. 9
— Maria, Kontoristin, Gutenbergstr. 9
— Rosa, Montiererin, Gutenbergstr. 9
Ogger Anna (Anton), Küfers We., Lederg. 51
— Hans, Hammerarbeiter, Karlstr. 40, GK 2578
— Karl sen., Backmeister, Klarenbergstr. 25/1
— Karl jun., Mechaniker, Klarenbergstr. 25/1
— Maria, Damenschneidermeisterin, Karlstr. 40
— Theresia (Josef), Küfermstrs. We., Lederg. 51
Ohnewald Franz, Zollsekr., unt. Zeiselbergstr. 4/1
— Josef, Wagner, Georgishof 4
— Maria (August), Bürgermeisters We., Siedlungsweg 7
Ohrenberger Franz, Sattler, hint. Schmidg. 65
„Olex", Deutsche Benzin- u. Petroleum-GmbH., Versandst. Schwäbisch Gmünd, Gew. Nepperberg 20 u. 20a, ☎ 2029
Omnibus-Gesellschaft Schwäbisch Gmünd, Kornhausstr. 4, Eingang Milchgasse, ☎ 2615, Wohng. Bieser, Buchstr. 42, ☎ 2638

OPEL-Vertretung Lenart & Veit
Fischergasse, Eing. Remsstraße, ☎ 2890/91

Oppenländer Friedr., Rentn., Rinderbachergasse 2
— Hermann, Kreisleiter, Oberbettringerstr. 98 ☎ 2584
— Karl, Packer, Rinderbachergasse 2
Orth Albert, Eisendreher, Wetzgauerstr. 5
— Christian, Stadtgärtner, Saarstr. 3
— Dorothea (Christian), Gärtners We., Wetzgauerstr. 5
Ortlieb Hans, Gartenmeister, Gew. Vogelhof 2
— Kaspar, Gärtnermeister, Gew. Vogelhof 2, ☎ 2617, GK 2220
— Wilhelm, Angestellter, Gew. Vogelhof 2
Ortsbehörde für Arbeiter- und Angestelltenversicherung, Marktpl. 7, ☎ 2341
Orts-(Kreis-)Gruppe des Reichsluftschutzbundes, Skagerrakplatz 3, ☎ 2341
Ortskrankenkasse Allgemeine, Königsturmstr. 13, ☎ 2221, ☞ 7606, GK 33
Ortskrankenkasse Besondere, f. d. Edel- und Unedelmetallgewerbe Gmünd, Kalter Markt 16, ☎ 2097, GK 5378

Dachdeckerarbeiten Solide Ausführung Angemessene Preise **Anton Oberdorfer** Ledergasse 61

Schuhhaus Baumann
Fernruf 1101 * Ledergasse 3

Ortsmusikerschaft Gmünd d. Fachverb. B „Reichsmusikerschaft" i. d. Reichsmusikkammer (Willy Kainz-Ruziska), Ortsmusikerschaftsleiter, Turniergraben 20, GK 1910
Ostertag Alfred, Elektromechaniker, Bergstr. 19
— Alfred, Kaufmann, Blumenstr. 24
— Christian, Oekonom, Gew. St. Katharina 4
— Dorothea, Flachsarbeiterin, Becherlehenstr. 12
— Emilie, Verkäuferin, Lederg. 26
— Erika, Haustochter, Bergstr. 19
— Georg, Schneidermeister, Herrenschneiderei, Honiggasse 30
— Gottlieb, Rentner, Möhlerstr. 23/1
— Gustav, Kaufmann, Schillerstr. 12
— Hans, Kaufmann, Bergstr. 19, ☎ 258 56, GK 1306
— Heinrich, Terrazzo-, Steinholz- und Plattengeschäft, Gartenstr. 8, ☎ 2913, GK 2756
— Jakob, Goldarbeiter, Wilhelmstr. 27
— Josef, Oberpostschaffner, Lindacherstr. 15
— Josef, Postfacharbeiter, Lederg. 57
— Käthe, Haustochter, Gartenstr. 8
— Karl, Metalldrücker, Gew. Straßdorferberg 4
— Katharina (Jakob), Formers We., Lederg. 26
— Maria, Ausnäherin, Gew. Straßdorferberg 4
— Maria, Kontoristin, Lindacherstr. 15
— Martha, Haustochter, Schillerstr. 12
— Otto, Schlachthausaufs., Schlachthausstr. 13
— Wilhelm, Schlosser, Rinderbachergasse 32
— Wilhelmine (Gustav), Privat. We., Schillerstraße 12
Ostertags Nachf., Paul Müller, Brennmaterial., Remsstr. 18, ☎ 2260, GK 285
Ott Emma (Alexander), Fabrikanten We., Parlerstr. 2
— Maria, Heilpraktikerin, Buchstr. 12
— Maria, Oberlandjägers We., Marktpl. 36
— Maria, Verkäuferin, Waldstetterg. 22
— Robert, Kaufmann, Schillerstr. 10
— Sofie, Privat., Marktgäßchen 9
Ossowski Elsa, Privat., Oberbettringerstr. 13
Oßwald Hedwig, Haustochter, Königsturmstr. 40
— Karoline (Georg), Kaufmanns We., Königsturmstr. 40

P

Pahl Gertrud, Haustochter, Lessingstr. 2
Palast-Lichtspiele (Film-Palast), Inh. Huttenlocher Wilh., Göppingen, Kappelg. 10, ☎ 2540
Palmer Berta (Friedr.), Wirts We., Rappenstr. 8
— Ernst, Schuhmachermeister, Lorcherstr. 44
Pantleon Babette (Julius), Kettenmachers We., Möhlerstr. 14
— Frida, Kontoristin, Bocksg. 27
— Jakob, Schleifer, Rinderbachergäßchen 3
— Julius, Presser, Rinderbachergäßchen 3
— Karl, Heizer, Turniergraben 18
— Karl, Kaufmann, Bijouterie-Großhandel, Buchstr. 34, ☎ 281 75
— Klara, Polisseuse, Möhlerstr. 14
— Otto, Former, Bocksg. 27
— Traugott, Kaufmann, Parlerstr. 31
Pape Paul, Vermessungsrat, Bei der Fachschule 2, GK 1029
v. Parseval Rudolf, Oberstleutnant und Bat.-Kommandeur, Heubacherstr. 13/1, ☎ 2903
Passet Frida, Haustochter, Hartkaserne 6
Paul Eugen, Kaufmann, Möhlerstr. 8
— Frida, Emailleuse, Lorcherstr. 24
— Katharina (Gottlieb), Glasermeisters We., Lorcherstr. 24
Pauler Anton, Kaufmann, Taubentalstr. 9/2
— Erwin, Kraftwagenvermietung, unt. Zeiselbergstr. 8, ☎ 2171
— Karl, Inh. E. Pauler, Autovermietung und Taxameter, vord. Schmidg. 56, ☎ 2171
— Karl, Posthalterei, vord. Schmidg. 56, ☎ 2171 GK 117
— Martha, Haustochter, vord. Schmidg. 56
— Max, Kaufmann, Hohenstaufenstr. 5
— Paula (Hermann) We., Damenschneiderin, Sebaldstr. 11
Paulus Jakob, Schmied, Bahnhofstr. 10
— Konrad, Friseur, Waldstetterg. 11, Wohng. Gartenstr. 9
Pauschinger Josefine (Rudolf), Graveurs We., Rappenstr. 5
— Karl, Graveur, Rappenstr. 5
Pauser Else, Plissee, Hohlsaum, Knopflöcher, Milchg. 10, ☎ 2022
— Emil, Fabrikant, Milchg. 10, ☎ 2022
— Emilie (Josef), Fabrikanten We., Milchg. 10
— Josef, Komm.-G., Silberwarenfabrik, Inh. Pauser Emilie We. und Pauser Emil, Milchgasse 10, ☎ 2022, ☎ 279 49, GK 97
— Käthe (Jos.), Fabrikanten We., Erhardstr. 28
Pauser Oskar, Ingenieur, Autolicht und -Zündung, Milchg. 10/1, Wohnung Königsturmstr. 7, ☎ 2865, GK 3057
Pechmann Karl, Schlosser, Klarenbergstr. 25/1
Péclard Augustin, Kaufmann, Oberbettringerstraße 58, ☎ 2117
— Charlotte, Haustochter, Oberbettringerstr. 58
— Hans, Kaufmann, Hartstr. 2, GK 706
Peeck Bruno, Wirt, Bocksg. 38 Vorderhaus, ☎ 2513, GK 495
Pelikan Wilh., Direktor, Möhlerstr. 3/1, ☎ 2431
Pension Villa St. Salvator, Salvatorstr. 20, ☎ 2482
Penzel Max, Instrumentenbauer, Bocksg. 49, GK 2680
Perli, kunstgewerbl. Werkstätten, Silberwaren, Goethestr. 29, ☎ 2676, ☎ 4862
Pessinger Elise (Alois), Bäckermeisters We., Freudental 12
Peter Emma, Baurats We., Salvatorstr. 20
Peters Johann, Chemotechn., Ludendorffstr. 54
— Katharina (Oskar), Hilfsarb. We., Lederg. 11
Petz Georg, Gastwirt, Nikolausg. 10
Pezold Emma, Arbeitslehrerin, Schulstr. 4
— Helene, Haustochter, Grabenstr. 4
— Julie (Ferdinand), Verw. We., Grabenstr. 4
Pfäffle Karl, Postamtmann, Adolf-Hitler-Platz 1
Pfänder Eugenie, Hausgehilfin, Freudental 16
Pfanner Johannes, Bauhilfsarbeiter, Weißensteinerstr. 21/1
Pfau Andreas, Rottenführer, Vogelhofstr. 5

★Trinkt Engelbräu★
Tel. 2289 (Kübele) Tel. 2289

„Pfauen", Gastwirtschaft, Pächter Huttenlauch Theresia, Kornhausstr. 3

Pfeffer Hermann, Feldwebel, Gew. Kiesäcker 7
— Maria (Eugen), Hauptl. We., Parlerstr. 30
— Wilhelm, Dr. phil., Professor, Parlerstr. 38, GK 2136

Pfeifer Elisabeth, Hilfsarbeiterin, Radgäßchen 1
— Eugen, Kaufmann, Kornhausstr. 15
— Hugo, Metallschleiferei, Lederg. 41/41a
— Hugo, Mechaniker, Lederg. 41

Pfeiffer Adolf, Kaufmann, Kornhausstr. 1
— Eugen, Autohandlung, Kornhausstr. 1, Wohnung Oberbettringerstr. 63, ☎ 2232 u. 2242, ✉ 4072, GK 886
— Eugen, Mechanikermeister, Kornhausstr. 1,

Pfeiffer J., Motorfahrzeuge,
Kornhausstr. 1, Inh. Pfeiffer Eugen, ☎ 2232, ✉ 4072

— Johanna, Damenschneidermeisterin, Rappenstraße 10
— Wilhelm, Presser, Rappenstr. 10

Pfister Hedwig, Wicklerin, Ackerg. 6/1
— Karl, Reisender, Klarenbergstr. 22/1
— Rosa, Hausfrau, Gew. Becherlehen 1
— Thomas, Flaschnermeister, Franziskanerg. 15, ☎ 2390, ✉ 226 78, GK 1484

Pfisterer Anton, Hilfsarbeiter, Bachstr. 1
— Else, Kontoristin, Rechbergstr. 35
— Felix, Mechaniker, Rechbergstr. 35
— Georg, Verwaltungsaktuar, Erhardstr. 8, ☎ 2154, nach abends 6 Uhr 2155, GK 1244
— Gertrud, Haustochter, Postg. 3
— Gregor, Kettenmacher, Klarenbergstr. 51/1
— Hermann, Mechaniker, Klarenbergstr. 51/1

Pfisterer Julius jun., Dampfwäscherei,
Remsstr. 9—12 u. Honiggasse 1, ☎ 2806, BK Gewerbebank
(Anzeige hinterer Anzeigenteil S. 4)

— Julius sen., Privat., Königsturmstr. 35
— Karl, Hausverwalter, Schulstr. 1
— Klara, Polisseuse, Rappenstr. 10/1
— Maria, Rentnerin, Heugenstr. 2
— Maria (Karl), Schleifers We., Gew. Schapplachhalde 2
— Maria, Rentnerin, Schulstr. 1
— Martha, Erzieherin, Lessingstr. 7, GK Zweigstelle Heubach 362
— Martha, Modistin
— Michael, Silberschmied, Rappenstr. 10/1
— Otto sen., Privatier, Postg. 3
— Otto jun., Kaufmann, Postg. 3
— Otto, Eisendreher, Ernst-Weinstein-Weg 2
— Paul, Silbergießer, Leutzestr. 37
— Regina (Alois), Fuhrmanns We., Privat., Ackergasse 6/1
— Richard, Rentner, Ludendorffstr. 74/1

Pfitz Gregor, Schneider, Schießtalstr. 14/2
— Hedwig, Büglerin, Rappenstr. 7/1
— Mina (Jonathan), Schloss. We., Rappenstr. 7/1

Pfitzer Engelbert, Kernmacher, Rechbergstr. 33
— Georg, Schreiner, Aalenerstr. 15
— Mathilde, Rentnerin, Badmauer 7
— Xaver, Silberarbeiter, Wilhelmstr. 35

Pflanz Benno, Metzgermeister, Metzgerei, Ledergasse 71, ☎ 2310, ✉ 216 35, GK 140

Pflaumer Erich Albert, Seybolds Nachf., Messerschmied u. Stahlwaren, Kappelg. 8, GK 184

Pfleiderer Erna, Büro-Angestellte, Weißensteinerstraße 21/1
— Karl, Oberpostinspektor, ob. Zeiselbergstr. 10
— Theresia, Zeitungsträgerin, Hospitalg. 1
— Wilhelm, Glas- u. Gebäudereinigungsgeschäft, Lederg. 8

Pflieger Anton, Monteur, Kaffeebergweg 2
— Franz, städt. Arbeiter, Rechbergstr. 14
— Josef, Hausverwalter, Karlstr. 34, ☎ 2341, GK 1927
— Josef, Hilfspostschaffner, Lorcherstr. 24
— Josefine (Albert), Goldarbeiters We., Gew. St. Katharina 3
— Maria, Näherin, Kaffeebergweg 2
— Mathilde, Hilfsarbeiterin, Rechbergstr. 14

Pflüger Adolf, Hilfsarbeiter, Marktpl. 31
— Anna, Postassistentin, Mutlangerstr. 24
— David, Rentner, Hospitalg. 26
— Helene, Haustochter, Mutlangerstr. 24
— Hildegard, Haustochter, Möhlerstr. 16
— Hugo, Spark.-Angest., Möhlerstr. 16, GK 3245
— Josef, Postschaffner, Lorcherstr. 24
— Josef, Ziseleur, Möhlerstr. 16
— Katharina (Christian), Postschaffners We., Mutlangerstr. 24
— Maria, Haustochter, Mutlangerstr. 24

Pflugfelder Paula (Adolf), Schneiders We., Weißensteinerstr. 74/1

Pfreundschuh Albrecht, Privatmann, Bocksg. 27

Philipp Fritz, Gewerbelehrer, Uhlandstr. 3

Pilger Agatha, Hausgehilfin, Katharinenstr. 16

Pillmayer Alfred, Zeichner, Badmauer 14
— Amalie (Franz), Werkmeisters We., Privat., Badmauer 14
— Hugo, Friseur, Badmauer 14

Pipahl Gustav, Sattler u. Tapez., Türlensteg 20

Plank Ludwig, Friseurgeschäft, Sebaldstr. 8, GK 2335
— Robert, Vertretungen, Buchstr. 46

Plaz Anna, Kontoristin, Pfeifergäßle 12
— Gertrud, Emailmalerin, Pfeifergäßle 12
— Margarete, Hilfswachtmstr., Pfeifergäßle 12
— Walter, Flaschner, Pfeifergäßle 12

Pleiner Adolf, Tuch- u. Kleiderhaus
Horst-Wessel-Str. 24, ☎ 2716, ✉ 6968, GK 608

Pohl Martin, Molkereigehilfe, vord. Schmidg. 18

Pointner Anton, Müller, Gew. Freimühle 1b

Polizeiamtsvorstand, Hofstatt 7, ☎ 2341

Polizeikasse und Fundamt, Hofstatt 7, ☎ 2341, ✉ 149 38, GK 1962

Polizeiverwaltung, Kriminalabteilung, Hofstatt 3, ☎ 2341, GK 1962

Popp Josef, Polizeihauptwachtmeister, Goethestraße 11, GK 2452
— Paul, Ziseleur, Turmgasse 2

Farbenschmidt
Hofstatt 5 - Fernruf 2976

„Post", Schankwirtschaft, Inh. Ziegler Ferd., Postg. 3, ☎ 2106
Pratsch Emil, Naturheilkundiger, Weißensteinerstraße 129/1 ☎ 2605
— Gertrud, Näherin, Weißensteinerstr. 129/1
— Otto, Dreher, Weißensteinerstr. 129/1
Pratz Karl, Konditormeister, Konditorei, Bocksgasse 10, ☎ 2477
Pratzler Adolf, Goldschmied, Klarenbergstr. 43/1
Prebeck Josef, Drogist, Friedrichstr. 16
Precht Antonie (Josef), Rangiermeisters We., Erhardstr. 25
— Eugen, Kalkulator, Höferlesbach 8
Precker Maria, Fabrikarbeiterin, Freudental 16
Preker Emilie, Schneiderin, Ludendorffstr. 72
— Mathilde (Ludwig), Hausinspektors We., Ludendorffstr. 72
— Mathilde, Ladenhalterin, Ludendorffstr. 72
Prenninger Helene, Brauers We., Waisenhausgasse 13
Pretzler Georg, Prov.-Reisender, hint. Schmidg. 7
— Karl, Zementarbeiter, Rinderbachergasse 13
Preu Theodor, Amtsgerichtsrat a. D., Oberbettringerstr. 25, GK 1889
Prezler Helene (Johann), Goldschmieds We., Lorcherstr. 40/1
Printz AG., Färberei, Annahmestelle: vord. Schmidg. 2
Prinz Otto, Bankdirektor, Hofstatt 2, ☎ 2744
Probst Antje, Lehrers We., Rinderbachergasse 32
— Heinrich, Kaufmann, Rinderbachergasse 32
Prume Otto, Reisender, Freudental 5
Prümmer Christian, Kammerarbeiter, Buchst. 75
Prütz Guido, Apotheker, Mohrenapotheke, Marktplatz 25, ☎ 2088, ✉ 198 07, GK 2271
— Walter, Rentner, Marktplatz 25, ☎ 2088

Q

Quintenz Alfons, Amtsgerichtsrat, Ludendorffstraße 26, GK 3251

R

Raab Georg, Hilfsdreher, hint. Schmidg. 12
Raaf Josef, Angest., Oberbettringerstr. 7, GK 1474
— Kaspar, Rentner, Marktgäßchen 3
Rabattsparverein Schwäb. Gmünd u. Umg. e. V., Kapuzinerg. 4, ☎ 2105, GK 3304
Rabel Johannes, Verw., Schulstr. 4, ☎ 2281, GK 3436
Ragg Franz, Regierungsrat a. D., Bahnhofstr. 10
Rahmsdorf Wilhelm, Reichsbankinspektor, Olgastraße 96
Raiber Gustav, Bahnhofarbeiter, Lindenfirststraße 37/1
Raisch, Großtankstelle, Autovermietung, Taxameter, Garage, Lorcherstr. 11, Inh. Müller Gustav, ☎ 2654, GK 2151
Raith Adolf, Kaufmann, Beethovenstr. 12
— Agnes, Köchin, ob. Zeiselbergstr. 3
— Amalie, Rentnerin, Hospitalg. 32
— Josef, Metalldrücker, Franziskanerg. 11
— Karl, Rentner, Marktplatz 37
— Max, Goldschmied, Postg. 11
— Moritz, Bauaufseher, Buchstr. 95
Rall Ottmar, Dr. med., Augenarzt, Ludendorffstraße 22, ☎ 2461, ✉ 295 28, GK 579
Ramp August, Lehrer, Lessingstr. 7, GK 1674
Ramsayer Heinrich jun., Mech., Schießtalstr. 14/2
— Heinrich sen., Hilfsarbeiter, Schießtalstr. 14/2
— Johanna, Fabrikarbeiterin, Schießtalstr. 14/2
— Karl, Maschinist, Kalter Markt 22
— Katharina, Polisseuse, Rappenstr. 6/1
— Wilhelm, Schleifer, Rappenstr. 8
Ramsler Eugen, Pfarrer i. R., Heugenstr. 25
Ranalder Johanna, Poliererin, Ackerg. 12
Ranz Fritz, Kaufmann, Ludendorffstr. 26
Rapp Adolf, Fabrikant, Parlerstr. 37
Rapp Adolf, Armbanduhrenfabrik, Königsturmstraße 14, ☎ 2549, ✉ 320 02, GK 2575, Wohnung Parlerstr. 37
— Sophie, Hausangestellte, Gew. Taubental 1
— Wilhelm, Bezirksnotar, Fischerg. 18, GK 95
Rasch Oswald, Feldwebel, Buchstr. 72
Raschka Gerhard, Unteroffizier, Mühlbergle 3
Rathgeb Anton, Polizeihauptwachtmeister, Postg. 5, GK 1372
— Maria (Konrad), Apoth. We., Königsturmstraße 6
— Max, Amtsgerichtsrat, Lindenfirststr. 14/1 ☎ 2681, GK 723
Rathgeber Franz, Gürtler, Weißensteinerstr. 51
— Max, Silberschmiedemeister, Buchstr. 55
Rau Hugo, Oberreg.-Rat a. D., Goethestr. 11, GK 56
Raub Ernst, Dr. phil., Chemiker, Erhardstr. 1
Rauberger Albert, Graveur, Sebaldstr. 27
— Anna (Josef), Pressers We., Münsterplatz 12
— Johanna, Polisseuse, Sebaldstr. 27
— Josef, Maler, Münsterplatz 12
— Josef, Maschinist, Sebaldstr. 27
— Marie (Theodor), Silberschmieds We., Münsterplatz 12
— Theodor, Silberarbeiter, Lederg. 43
Rauchhaupt Lina (Wilhelm), Direktors We., Lindenfirststr. 3/5
Raunecker Friedrich, Schmied, Schreinerstr. 6
Rauner Leonhard, Hilfsarbeiter, Hasenhaldestraße 25
Rauscher Adolf, Goldschmied, Bergstr. 6
— Albert, Handelsvertreter, Königsturmstr. 24
— Emil, Maschinenformer, Haeselerweg 12
— Josefine, Kontoristin, Goethestr. 24
— Julius, Schriftsetzer, Bernhardusstr. 18/1
— Kath. (Josef), Press. We., vord. Schmidg. 16
— Klara (Emil), Ing. We., Höferlesbach 13
— Natalie, Haustochter, Weißensteinerstr. 71/1
— Robert, Goldschm., Bijouteriegesch., Bergstr. 6
— Robert, Reichsbahninspektor, Goethestr. 24, GK 2686

Reber Otto, Reichsbahn-Obersekretär a. D., Klarenbergstr. 94
— Simon, Schleifer, Rechbergstr. 21

Reeb Georg, Amtsgerichtsrat, Karlstr. 42, GK 1289

Rechtsanwälte-NS-Betreuungsstelle, Olgastr. 21, ☎ 2444/45

Reger August, Goldbijouteriefabrik, Inh. Reger Viktor, unt. Zeiselbergstr. 9, ☎ 2073, GK 2837

Reger Eugen, Tuchhandlung, Maß- u. Fertigkleidung, Herrenartikel, Kornhausstr. 12, ☎ 2112, ☎ 171 40, GK 436
— Theresia (Rudolph), Guillocheurs We., Nikolausg. 3
— Viktor, Fabrikant, unt. Zeiselbergstr. 9,

Rehhäußer Josef, Kaufmann, Lederg. 21, GK 137

Reichenmiller Alfons, Privat., Sebaldstr. 14, GK 364
— Benno, Kaufmann, Weißensteinerstr. 3
— Else, Verkäuferin, Weißensteinerstr. 3
— Gertrud, Haustochter, Sebaldstr. 14
— Josef, Hilfsarbeiter, hint. Schmidg. 29
— Kurt, Kaufmann, Weißensteinerstr. 3

Reichert Christine, Hilfsarbeiterin, Hospitalg. 16
— Gottfried, Rentner, Honiggasse 30
— Gustav, Schlosser, hint. Schmidg. 29
— Hermann, Elektromechan., Hohenstaufenstr. $2/_2$
— Konrad, Silberschmied, Erhardstr. 30
— Theo, Ingenieur, Ziegelbergstr. 33, ☎ 2341, GK 2909

Reichle Alfonsa, Haustochter, Türlensteg 15
— Anna, Polisseuse, Türlensteg 15
— Hedwig, Polisseuse, Türlensteg 15

Reichsarbeitsgemeinschaft Schadenverhütung, Gau Württemberg-Hohenzoll., Kreis-Gesch.-Stelle Schwäb. Gmünd, Leutzestr. 19, ☎ 2620

Reichsbahngaststätten, Inh. Biesinger Robert Adolf-Hitler-Platz 6, ☎ 2439

Reichsbanknebenstelle, Lederg. 67, ☎ 2302

Reichsluftschutzbund, Orts- (Kreis-) Gruppe, Skagerrakplatz 3

Reichsnährstand, Landbau-Außenstelle Gmünd, Pfitzerstr. 9, ☎ 2785

Reif Albert jun., Maschinenschlosser, Marktpl. 27
— Albert sen., Pförtner, Marktplatz 27
— Klara, Hilfsarbeiterin, Marktplatz 27

Reik Karl, Rentner, Ackergasse 14

Rein Georg, Gärtnerei, Buchstr. 12, Wohnung: Buchstr. 15, GK 3443
— Heinrich, Mechaniker, Rappenstr. 11
— Johannes, Polizeioberwachtmeister, Charlottenstr. 10, GK 1090
— Karl, Gartenbau, Inh. Rein Heinrich, Rappenstr. 11
— Theresia (Karl), Gärtners We., Rappenstr. 11, GK 3443

Reiner Alfred, Silberschmied, Mutlangerstr. 12
— Ulrich, Former, Mutlangerstr. 12

Reinhardt Luise (Ernst), Färbers We., Wilhelmstraße 32

Reinhardt Karl, Mechaniker, Charlottenstr. 5
— Maria, Kontoristin, Charlottenstr. 5
— Sofie (Christian), Goldarb. We., Charlottenstraße 5
— Sofie, Angestellte, Lederg. 36

Reisert Heinrich, Silberschleifer, Imhofstr. 4
— Hermann, Silberschmied, Lorcherstr. $141/_1$
— Josefine (Heinrich), Friseurs We., vord. Schmidg. 74
— Josefine We., Hausfrau, Lorcherstr. $141/_1$

Reist Eugen, Gürtler, Becherlehenstr. 27
— Friedrich, Kaufmann, Rechbergstr. 44
— Hermine, Kontoristin, Stuifenstr. 7
— Karl, Kaufmann i. R., Stuifenstr. 7
— Maria, Kontoristin, Stuifenstr. 7
— Maria, Kontoristin, Rechbergstr. 44
— Wilhelm, Goldschmied, Eytigkoferstr. 3

Reister Fritz, Elektromonteur, Schlageterweg 1
— Karl, Kabinettmeister, Gew. Kiesäcker 5
— Katharina (Friedrich), Goldarbeiters We., Rinderbachergasse 12

Reiß Hugo, Fasser, Honiggasse 20
— Wilhelm, Schleifer, Gutenbergstr. 15
— Wilhelm sen., Metallschleifer, Metallschleiferei, Hospitalg. 14

Reißmüller Adolf, Metallgießer, Rosenstr. 3
— Anna, Handweberin, hint. Schmidg. 61
— Anna, Poliererin, Saarstr. 1
— Anton, Metallarbeiter, Saarstr. 1
— Auguste, Rentnerin, Charlottenstr. 14
— Bernhard, Eisendreher, Wilhelmstr. 28
— Bernhard, Stahlgraveur, Horst-Wessel-Str. 4
— Christian, städt. Aufseher, hint. Schmidg. 67
— Emil, Maschinenschleifer, Buchstr. 42
— Emil, Schweißer, Klarenbergstr. 26
— Ernst, Stahlgraveur, Charlottenstr. 14
— Erwin, Goldschmied, Rinderbachergasse 20
— Eugen, Hilfsarbeiter, Saarstr. 1
— Hermann, Hilfsarbeiter, Türlensteg 4
— Hugo, Betriebsassistentenaushelfer, Vogelhofstraße 1
— Johannes, Fineur, hint. Schmidg. 61
— Josef, Bauarbeiter, Lederg. 57
— Josef, Kaufmann, Schießtalstr. 11
— Karl, Rentner, Charlottenstr. 14
— Mathilde, Goldschmiedin, hint. Schmidg. 61
— Max, Silberschmied, Goethestr. 36
— Otto, Hausmeister, Rinderbachergasse 10
— Sybille, Lebensmittelhandlung, Horst-Wessel-Straße 4
— Wilhelm, Handweberei u. mech. Strickerei, hint. Schmidg. 35
— Xaver, Goldarbeiter, Mutlangerstr. 9
— Xaver, Rentner, Rechbergstr. 25

Reiter Franziska, Hausgehilfin, Marktplatz 37

Reitmann Wilh., Gärtner, Weißensteinerstr. 24

Reitze Johs., techn. Inspektor, Ludendorffstr. 54

Rempis Eduard, Kaufm., Inh. d. Fa. Leopold Geiger, Goethestr. 3, ☎ 2078
— Fritz, Dr. med., prakt. Arzt, Grabenstr. 3, ☎ 2824, ☎ 428 06, GK 572

Schuhhaus Baumann
fernruf 2101 * Ledergasse 3

Rems-Druckerei Sigg, Härtel & Co., Buchdruckerei u. Verlagsdruckerei, Paradiesstraße 12, ☎ 2032, ✉ 6317, GK 86

„Rems-Zeitung" siehe „Schwäbische Rundschau"

Renner Andreas, Friseurmeister, Friseurgeschäft, Bahnhofstr. 14
— Maria, Hauptlehrers We., Lorcherstr. 24

Renz Adolf, Prokurist, unt. Zeiselbergstr. 29
— Alois, Rentner, hint. Schmidg. 45
— Eugen, Kaufmann, Königsturmstr. 22
— Friedrich, Kaufmann, hint. Schmidg. 25, ☎ 2231, GK 3181
— Gertrud, Haustochter, hint. Schmidg. 25
— Helene, Kanzleigehilfin, unt. Zeiselbergstr. 29
— Helmut, Stud.-Assess., Karlstr. 25
— Hermann, Schlosser, Freudental 22
— Josef, Privat., Heugenstr. 9
— Josef, Schlossermeister, Schlosserei, u. Installationsgeschäft, Freudental 22, GK 3017
— Kreszentia (Adolf), Graveurs We., unt. Zeiselbergstr. 29
— Paul, Rentner, Gutenbergstr. 15

Rettenmaier Alois, Sportmedaillen, Plaketten- u. Abzeichenfabrik, Parlerstr. 27, ☎ 2506, ✉ 107 55, GK 332
— Alois, Filialgeschäft, Turniergraben 1
— Anna (Josef), Oberlehrers We., Ludendorffstraße 62, GK 2969
— Anton, Hausdiener, vord. Schmidg. 21
— Anton, Schreiner, Honiggasse 4
— August, Goldschmied, Heugenstr. 23
— Berta, Heimarbeiterin, Pfennigmühle 1
— Eugen, Hauptlehrer, Badmauer 9, GK 1646
— Johann, Fachschulrat, Gartenstr. 15, GK 299
— Magdalena (Josef), Feingießers We., Pfennigmühle 4

Rettenmayr Hedwig, Straßdorferstr. 9/1
— Hilde, Haustochter, Marktplatz 3
— Karl, Kaufmann, Marktplatz 3
— Klara, Straßdorferstr. 9/1 ☎ 2140
— Paula, Privat., Marktplatz 3, ☎ 2300

Modenhaus
Rettenmayr
Marktplatz 3, Fernruf 2300, Postscheck 7025, GK 125

Rettenmeier Hermann, Studienrat, Karlstr. 27, GK 3055
— Max, Gasmacher, Buchstr. 87

Retter Christian, Eisendreher, Schießtalstr. 14
— Hans, Modellschreiner, Lederg. 11
— Karl, Hilfsarbeiter, Rinderbachergasse 11
— Maria (August), Oberlehrers We., ob. Zeiselbergstr. 14, GK 237
— Michael, Schleifer, Waldstetterg. 15
— Oskar, Reisender, ob. Zeiselbergstr. 14

Reu Mathilde (Konrad), Schriftsetzers We., Kapuzinerg. 3

Reulen Adolf, Fasser, Gutenbergstr. 21

Reuß Sofie (Gottlieb), Etuismachers We., vord. Schmidg. 12

Reußmann Ernst, Kraftwagenführer, Gew. Taubental 1

Reuter Eugen, Kaufmann, Turniergraben 6, GK 377
— Paul, Kaufmann, Klarenbergstr. 41, ☎ 2790
— Thekla (Eugen), Oberpostinspektors We., Turniergraben 6, GK 3307

Reutlinger Schuhgeschäft, Schuhhandlung, Inh. Hedwig Kingerter, Marktplatz 11a, ☎ 2790, GK 2878

Reutter Karl, landwirtschaftl. Pächter u. Holzhauer, Gew. Mutlangerberg 3/1
— Theodor, Chemotechniker, Siedlungsweg 2

Revierförsterstelle Klosterhof Gmünd, Mutlangerberg 4
— Krähe Gmünd, Gew. Neidling 6
— Taubental Gmünd, Taubentalstr. 46

Richter Fritz, Modellschreiner, Mutlangerstr. 13

Ried Alois, Steueranwärter, Klarenbergstr. 99
— Bonaventura, Steuer-Ass., Gutenbergstr. 6

Riedel Albert, Hilfsarbeiter, Schießtalstr. 13
— Berta, Polisseuse, Gutenbergstr. 21
— Franz, Rentner, Gutenbergstr. 21
— Hedwig, Gewerbelehrerin, Siedlungsweg 13, GK 1701
— Walter, Graveurgeschäft, Gartenstr. 4
— Wilhelm, Galvaniseur, Parlerstr. 59

Rieder Josef, Wagnermeister, vord. Schmidg. 74
— Raimund, Privat., Oberbettringerstr. 6

Riedinger Georg, Maurer, Schießtalstr. 7
— Gottfried, städt. Arbeiter, Honiggasse 43
— Josefine, Milchhandlung, Honiggasse 43

Riedle Anton, Schneider, Rinderbachergasse 41

Rieg Andreas, Hauptwachtmeister, Rappenstr. 9/1 GK 1852
— Anna, Emailleuse, Radgäßchen 3
— August, Schießtalstr. 13
— Bernhard, Hilfsarbeiter, Pfeifergäßle 6
— Erwin, Mechaniker, Schulstr. 5
— Franz, Hilfsarbeiter, Schreinerstr. 6
— Georg, Flaschner, Klarenbergstr. 68
— Georg, Rentner, Mutlangerstr. 90
— Josef, Goldschmied, Radgäßchen 3
— Josef, Schreiner, Freudental 1
— Josef, Rentner, Hasenhaldestr. 18
— Josefine (Adolf), Pressers We., Wetzgauerstraße 44
— Karl, Former, Moltkestr. 15
— Maria, Verkäuferin, Kornhausstr. 17
— Maria, Modistin, Wetzgauerstr. 44
— Michael, Rentner, Salvatorstr. 11
— Paul, Schreinermeister, unt. Zeiselbergstr. 12, GK 1682
— Paula, Versandarbeiterin, Hasenhaldestr. 18
— Wilhelm, Hilfsarbeiter, Waisenhausg. 16

Riegel Karl, Polizeihauptwachtmeister, Erhardstraße 19
— Maria, Haushaltlehrerin, Parlerstr. 24

★Trinkt Engelbräu★
Tel. 2289 (Kübele) Tel. 2289

Rieger Alois, Kaufm., Bischof-Keppler-Str. 6/2, GK 145
— Bernhard, Silberschmied, vord. Schmidg. 26
— Christian, Rentner, Marktplatz 27
— Else, Handarbeitsgeschäft, Marktplatz 31, Wohnung Bischof-Keppler-Str. 6/2, GK 145
— Emma (Jos.), Zollbeamt. We., Pfeifergäßle 20
— Hans, Graveur, Rechbergstr. 1
— Karl, Schuhmacher, Gew. Hirtenbühl 2
— Maria (Jos.), Kassenboten We., hint. Schmidgasse 14
— Maria (Carl), Wund- und Geburtsarzts We., Sanitätsgeschäft, Imhofstr. 1, ☎ 2926, ✉ 270 77, GK 2208
— Michael, Durchstoßer, Rechbergstr. 21
— Nikolaus, Polizeioberkommissar a. D., Klarenbergstr. 2, GK 1696
— Theresia, Hilfsarbeiterin, Marktpl. 27
Riegert Luise, Rentnerin, Friedrichstr. 13
— Margarete, Schaffners We., Friedrichstr. 13
Riegg Karl, Kernmacher, Saarstr. 3
Riek Gustav, Rentner, Gew. St. Katharina 1
Rieker Friedrich, Installateur, Rappenstr. 8
— Maria (Friedrich), Postschaffners We., Rappenstr. 8
Riekert Anna Luise, Atmungs- u. Heilgymnastin, Bocksg. 32
Ries Ada, Herrenartikel, Damenwäsche, Sebaldstraße 7
Riesch Christian, Bijout.-Großhandlung, Inh. Mauser Hermann, Ludendorffstr. 70, ✉ 114 01, GK 2569
Rieser Ernst, Kaufmann, Ludendorffstr. 48
— Sofie (Adolf), Gasthofbesitzers We., Ludendorffstr. 48
Rieß Anna (Rich.), Baddirektors We., Bocksg. 20
— Anna, Hilfsarbeiterin, Waisenhausg. 16
— Gebr., Wachswarenfabrik, Imhofstr. 13
— Josef, Fabrikant, Kornhausstr. 17, ☎ 2552
Ringle Fanny (Anton), Kabinettmeisters We., Gew. Schapplachhalde 9
Ripberger Cyriak, Postassist. a. D., Gartenstr. 17
— Josef, Landwirt, Gew. Nepperberg 8a
— Kath. (Michael), Press. We., Kapuzinerg. 6
— Michael, Elektro-Obermonteur, Rinderbachergasse 25
Rist Katharina (Karl), Justizassistenten We., Bernhardusstr. 9
Ritter Artur, Unteroffz., Bischof-Keppler-Str. 6/2
— Josef, Steuerassistent, Möhlerstr. 4, GK 1590
— Rosa, Schreibgehilfin, Möhlerstr. 4
Rittler August, Zahlmeister, Taubentalstr. 13
Rittmann Eugen, Taglöhner, Schießtalstr. 5
Ritz Elisabeth (Albert), Rentners We., Straßdorferstr. 6
Ritz & Schweizer Gebr. o. H., Inh. Josef u. Charlotte Ritz, Masch.-Fabrik u. Eisengießerei, Spez. Pumpenbau, Becherlehenstr. 26, ☎ 2148, ✉ 1006
— Josef, Fabrikant, Becherlehenstr. 20, ☎ 2148
Rodi Alfons, Werkzeugmacher, Rechbergstr. 2
— Alfred, Goldschmied, Klarenbergstr. 47
— Anna, Privat., Kornhausstr. 11
— Franz, Kaufmann, Goethestr. 19
Rodi Josef, Kaufmann, Kapuzinerg. 3
— Josef, Schlachthausverw., Schlachthausstr. 6
— Thekla (Alfons), Konditors We., Kaspar-Vogt-Straße 2
— Wilhelm, Wirt, Badmauer 12
Röck Luise, Geschäftsführerin, Bocksg. 37
Röckel Berta, Postassistentin a. D., Straßdorferstraße 19, GK 1884
— Rudolf, Kaufmann, Bocksg. 28
Röcker Karl, Hausverwalter, Olgastr. 100, ☎ 2373, GK 1801
— Karl, Kommerzienrat, Parlerstr. 20
Röhm Ernst, Kaufmann, Nikolausg. 7
Röhrer Albert, Schleifer, hint. Schmidg. 65
Röhrle Bernhard, Metzgermeister, Marktpl. 7
— Franz, Hammerarbeiter, Paradiesstr. 23
— Helene, Kontoristin, Lederg. 26
— Josef, Schmiedmeister, Schmiede, Lederg. 26, GK 680
— Theresia, Damenschneiderin, Damenschneiderei Lederg. 31
— Theresia (Jos.), Schmiedmstrs. We., Lederg. 31
Röll August, Gasmstr., Baldungstr. 31, ☎ 2341, GK 2069
— Berta, Emailleuse, Kalter Markt 6
— Katharina We., Hebamme, Kalter Markt 6, GK 1117
— Klara, Modistin, Putzgesch., Baldungstr. 31
— Maria, Rentnerin, Ludendorffstr. 6
— Theresia, Haustochter, Kalter Markt 6
Römer Anna, Damenschneiderin, Damenschneiderei, Rechbergstr. 33
Rösch Else, Erzieherin, Lessingstr. 7, GK 1012
— Willy, Dr. med., Assistenzarzt, Marktplatz 37, ☎ 2341
„Rößle", Gastwirtschaft u. Metzg., Inh. Eckardt Friedrich, Weißensteinerstr. 16, ☎ 2688
Rößler Josefine (Karl) We., Hospitalg. 28
— & Wagenblast, Inh. Chr. Wagenblast, Autos, Fahrr., Nähmasch., Lederg. 33 u. 59, ☎ 2734, GK 2580
— Willi, Kaufmann, Weißensteinerstr. 65/1
Röthenbach Pauline We., Haushälterin, Kaspar-Vogt-Str. 4
Röttele Karl, Schneidermeister, Bocksg. 25
Rötter Elise, Hausangestellte, vord. Schmidg. 18
Rogel Max, Obersteuersekretär a. D., Ludendorffstraße 52
Rohatsch Julius, Schleifer, Haydnstr. 2
Rohde Hermann, Steuerinspektor, Gew. Nepperberg 2
Rohleder Emma (Edmund), Hauptlehrers We., Körnerstr. 2
Rohrmuß Antonie We., Privat., Goethestr. 36
— August, Fabrikant, Goethestr. 36, ☎ 2013, ✉ 544
— Karl, Metalldrücker, Heugenstr. 16
Roll Elise, Hausfrau, Lederg. 13
— Gottlieb, Direktor a. D., Buchstr. 11
— Luise, Haushälterin,, Buchstr. 11
Rollbühler Hans, Mechan.-Mstr., Lorcherstr. 44
— Martha, Kontoristin, Lorcherstr. 44
— Rosine (Johann), Bauers We., Lorcherstr. 44

Rommel Hugo, Fabrikant, Oberbettringerstr. 45, ☎ 2796, GK 2437
Roos Walter, Adjutant der SA-Standarte 121, hint. Schmidg. 25
„Rose", Schankwirtsch., Inh. Schwarzkopf Adolf, Mutlangerstr. 18
„Rosenstein", Metzgerei u. Schankwirtschaft, Inh. Dadler Georg, Klarenbergstr. 21, ☎ 2222
Rosenstock Franz, Baumeister i. R., Rechbergstr. 8
Roß Willi, Kaufmann, Körnerstr. 11
Roßkopf Ludwig, Hilfsarb., Königsturmstr. 35
— Maria, Hilfarbeiterin, Königsturmstr. 35
Roßmann Gg., Metalldreher, Klarenbergstr. 85
— Josef, Friseur, Klarenbergstr. 85
Roth Fridolin, Gießermeister, Kl. Leutzestr. 8
— Friedrich, Schreinermeister, Haydnstr. 21
— Fritz, Schreinermeister, Waldstetterg. 22
— Karl, Hilfsarbeiter, Honiggasse 2
— Ludwig, Rentner, Türlensteg 14
Rothaupt Hyazinth, Postkraftwagenführer, Rappenstr. 8/1
Rothmaier Richard, mech. Trikotwaren-Fabrik Inh. Rommel Hugo u. Schittenhelm Oskar, Pfitzerstr. 4, ☎ 2796, ✉ 6475
(Anzeige hinterer Anzeigenteil S. 4)
Rothmer Karl, Gastwirt, Rinderbachergasse 19. GK 1286
Rothmund Hedwig, Rentnerin, Katharinenstr. 6
Rothsche Buchhdlg., Inh. Stiegele Erich, Marktplatz 34, ☎ 2814, ✉ 1465
Rothschild Karl, Privat., vord. Schmidg. 18
Rube Hermann, Hilfsarb., Kornhausstr. 14
Ruch Anna (Jos.), Justizsekr. We., Kornhausstr. 10
— Maria, Postassistentin, Kornhausstr. 10
Ruchser Fritz, Reichsbankinspektor, Lederg. 65
Rucizka (Kainz) Willy, Musiklehrer, Turniergraben 20
Ruckgaber Alfred, Kaufmann, Wilhelmstr. 21
— Josef, Silberarbeiter, Wilhelmstr. 21
Ruder Hans, Buchdruckerei, Gew. St. Katharina 5 ☎ 2015, ✉ 132 42, GK 2720
Rudolph Alfred, Kaufmann, Josefstr. 1
— Antonie, Verkäuferin, Gemeindehausstr. 2
— Antonie (Josef), Pressers We., Heugenstr. 4
— Bertina, Sprechstundengehilfin, Gemeindehausstr. 2
— Emma, Haustochter, Lederg. 19
— Emma (Franz), Metalldrückers We., Lederg. 19
— Emil, Oberregierungsrat, Gemeindehausstr. 5

Rudolph Emil, Modenhaus
Marktpl. 12, ☎ 2296, ✉ 7636, GK 73

— Emilie, Haustochter, Josefstr. 1, ☎ 2512
— Eugen, techn. Betriebsleiter, Lessingstr. 2
— Eugen, Silberschmied, Bischof-Keppler-Str. 10
— Florus, Kanzleiass., Hohenstaufenstr. 5, GK 445
— Georg, Rentner, Hasenhaldestr. 18
— Hans, Forstreferendar, Lessingstr. 2
— Hermann, Fasser, Heugenstr. 4
— Johann, Fasser, Kl. Leutzestr. 6
— Johanna, Kontoristin, Kl. Leutzestr. 6
— Josef, Prokurist, Gemeindehausstr. 2
Rudolph Josef, Silberschmiedemeister, Inh. der Fa. Rob. Fischer, Rechbergstr. 30
— Karl, Buchdrucker, Heugenstr. 4
— Karl, Justiz-Inspektor, Weißensteinerstr. 26
— Margarete, Volkspflegerin, Lessingstr. 2
— Maria, Hausfrau, Buchstr. 46
— Mathilde, Verkäuferin, Lederg. 19
— Otto, Privat., Charlottenstr. 9
— Viktor, Metalldrücker, Lederg. 19
— Wilhelm, Hammerarb., Bischof-Keppler-Str. 4
— Willy, Kfm., Josefstr. 1, ☎ 2512, ✉ 489
Rudthart Maria, Privat., Parlerstr. 15
Rübsamen Philipp, Inh. Paula Rübsamen We. und Karl Betz, Kurz-, Weiß-, Wollw., Wäsche, vord. Schmidg. 21, ☎ 2479, ✉ 26207, GK 277
— Philipp, Modehaus, Filiale, Waldstetterg. 22
Rücker Georg, Küfer, hint. Schmidg. 39
Rückert, Metallerzeugnisse, Inh. Rückert Friedr., Klarenbergstr. 12, GK 250
— Fritz, Gießermeister, Bergstr. 17
— Karl, Modellschreiner, Kappelg. 7
Rühl Georg, Maschinenschleifer, Vogelhofstr. 46
Rühle Albert, Kaufmann, Heugenstr. 23
— Christian, Rentner, Heugenstr. 11
— Friederike, Privat., Wilhelmstr. 42/1
Rueß Alois, Obersekretär, Buchstr. 37
Ruf Louis, Edelsteinhändler, Oberbettringerstraße 23, ☎ 2209
— Robert, Kfm., Steinhändler, Gesch. Oberbettringerstr. 23, Wohng. unt. Zeiselbergstr. 33, ☎ 2209
— & Sohn, Edelsteine u. Perlen, Oberbettringerstraße 23, ☎ 2209, ✉ 146 79
Ruff Eugen, Metzgermeister u. Gastwirt, Lorcherstraße 98
— Karl, Rechnungsrat, Bei der Fachschule 9, GK 821
Ruisinger Anton, Polizeiwachtmeister, Gew. Galgenschlößle 1, GK 2453
— Erwin, Stadtkämmerer, Olgastr. 96, ☎ 2341, GK 1710
Rumpp Paul, Glasermstr., mech. Glaserei, Friedrichstr. 14, ☎ 2264, GK 449
Ruopp Paul, Studienassessor, Schillerstr. 7
Rupert Hermann, Silberschmied, Weißensteinerstraße 131/1
Rupp Amalie, Kontoristin, Fischerg. 18
— Anna, Dienstmagd, Becherlehenstr. 34
— Anna, Postassist. a. D., Ludendorffstr. 50
— Anna, Haustochter, Bahnhofstr. 14/2
— Anton, Bierbrauer, Nepperbergstr. 12
— Anton, Hausgehilfe, Buchstr. 38
— Anton, Kabinettmstr., Rechbergstr. 13, GK 2353
— Eugen, Trichinenschauer, Straßdorferstr. 15
— Eva (Gottfr.), Bierführers We., Radgäßchen 3
— Ferdinand, Goldschmied, Turniergraben 1
— Ferdinand, Kaufmann, Mutlangerstr. 34
— Gertrud, Haustochter, Radgäßchen 4
— Johannes, Bäckermeister, Bäckerei, Buchstr. 32, GK 78
— Johannes, Rentner, Taubentalstr. 34/2
— Josef jun., Goldschmied, Kornhausstr. 4
— Klara (Alois), Musikers We., Schießtalstr. 17

★Trinkt Engelbräu★
Tel. 2289 (Kübele) Tel. 2289

Rupp Josef sen., Goldschmied, Kornhausstr. 4
— Josef, Metzgermstr., Metzgerei, Sebaldstr. 22 Filiale Rechbergstr. 14, ☎ 2774, GK 2593
— Josefine (Heinrich), Gürtlers We., Klarenbergstraße 87
— Julius, Gasmacher, Möhlerstr. 8
— Karl, Etuismacher, Fischerg. 18
— Karl, Metalldrücker, Pfennigmühle 1
— Karl, Taglöhner, Moltkestr. 19
— Luise (Karl), Fabrikanten We., Gartenstr. 2
Rupp Karl, Juwelenfabrik
Inh. Luise Rupp We. u. W. Schüler, Gartenstraße 2, ☎ 2337, ✉ 2130
— Oskar, Hilfsarbeiter, Taubentalstr. $34/_2$
— Otto, Hilfsarbeiter, Klarenbergstr. 87
— Rosa, Korsettfabrikarb., Taubentalstr. $34/_2$
Rust Ernst, Fabrikant, Alléstr. 2, ☎ 2006
Ruth Else, Gehilfin, Möhlerstr. $3/_1$
— Jakob, Lagerist, Möhlerstr. $3/_1$

S

SA der NSDAP, Sturmbann II/121, Sturmhauptführer H. Mayer, Schillerstr. 5, ☎ 2333
— Sturm 12/121, Skagerrakplatz 3
— Sturm 17/121, Skagerrakplatz 3
— Reitersturm 12/155, ☎ 2427, GK 880
— Standarte 121 Schwäbischer Wald, Honiggasse 21, ☎ 2817, ✉ 117 04, GK 15
— Marinesturm 11/18, Trupp Gmünd, Skagerrakplatz 3
SS-Sturm 9/63, Trupp II, Skagerrakplatz 3
Saalfrank Hans, Uhrmacher, Körnerstr. 13
Sachsenmaier Alb., Schweißer, hint. Schmidg. 51
— Alfons, Graveur, Rechbergstr. 35
— Alfons, Maler, Fischerg. 8
— Anton, Elektromont., Bischof-Kepper-Str. $8/_1$
— Hans, Etuismacher, Fischerg. 8
— Johannes, Schneidermstr., Herrenschneiderei, Heugenstr. 23
— Paula, Durchstoßerin, Lederg. 57
— Richard, Hausmeister, Marktpl. 7, GK 1209
— Rosalia (Vitus), Taglöhners We., Fischerg. 8
Saile Karl, Steinhauer, Siedlungsweg 13
— Paul, Maler- u. Tapeziergeschäft, Rinderbachergäßchen 3, Wohng. Waisenhausg. 16, GK 3120
— Robert, Dreher, Paradiesstr. 22
Sailer Anna (Ernst), Mechanikers We., Lederg. 15
— Anna, Gemeindeschwester, Parlerstr. 15
Salat Barbara (Johann), Weichenwärters We., Lorcherstr. $20/_2$
— Karl, Mechaniker, Kornhausstr. 14
— Franz, Steuersekretär, Bernhardusstr. 15
Salazzari Johann, Maurerpolier, Haydnstr. 1
Salomon Paul, Privat., Lindacherstr. 39
Salvasohn Eugenie, Haustochter, Bocksg. 7
— Eugen, Graveur, Bocksg. 7
Salvi Barbara, Südfrüchtenhändlerin, Kronengäßle 5
Salzmann Karl, Badmeister, Horst-Wessel-Straße 18, ☎ 2341, GK 18
— Leonhard, Bierbrauer, Türlensteg 29
Samsel Jakob, Monteur, hint. Schmidg. 15
— Margarete, Ehefrau, Rappenstr. 11
Sanitätsdepot Rotes Kreuz, Münsterg. 2
St. Canisiushaus, Kindererziehungsheim, Heugenstr. 5, ☎ 2930, ✉ 6771, GK 2596
St. Georgskaplanei, Münsterg. 3
St. Elisabeth, kath. Schwesternanstalt für Stadtkrankenpflege, Horst-Wessel-Str. 25, GK 1256
St. Josef, Kindergarten, Katharinenstr. 16
St. Katharinenkaplanei, Münsterg. 7
St. Katharina-Kapelle, Gew. St. Katharina 2
St. Leonhardskaplanei, Münsterpl. 9
St. Marienkaplanei (Präzeptoratskaplanei), Münsterpl. 11
St. Martinskaplanei, Münsterg. 5
St. Salvatorkirche, Gew. St. Salvator 3
St. Salvator, Kaplanei, Gew. St. Salvator 1, ☎ 2128
Sannwald Albert, Kanzleiassistent, Marktpl. 7
— Anna, Haustochter, Bischof-Keppler-Str. $8/_1$
— Anna, Hilfsarbeiterin, Rinderbachergäßchen 4
— Erwin, Postassistent, vord. Schmidg. 62
— Georg, Privat., Schreinerstr. 1
— Johann, Schneidermstr., Lederg. 61, ☎ 2718, ✉ 9854, GK 1255
— Johann sen., Schneidermeister, Rinderbachergäßchen 4
— Michael, Vergolder, Bischof-Keppler-Str. $8/_1$
— Maria (Otto), Silberarbeiters We., Klarenbergstr. 85
— Paul, Maler, Turniergraben 20
Sanwald Georg, Schmid, Wilhelmstr. 24
— Otto, Unteroffizier, Wilhelmstr. 24
Sattler Hermann, Rechtsanw., Rechtsanw.-Büro, Bocksg. 16, Wohnung Gew. Lindenfirst 10, ☎ 2537, ✉ 127 98, GK 774
Satzger Johann, Schneider, Lederg. 13
Sauber Hermann u. Ehefrau Dora, Blumengesch. E. Fehrle, Marktplatz 26, ☎ 2780, ✉ 271 19,
Sauer Arndt, Arbeitsführer im Reichsarbeitsdienst, Major a. D., Parlerstr. 2, GK 1523
— Eugen, Maurer, Pfennigmühle 10
Saur Adolf, Friseur, Friseurgeschäft, Weißensteinerstr. 7
— Gustav, Metzgehilfe, Kapuzinerg. 7
— Maria, Fachlehrerin, Bocksg. 31, ☎ 2334, GK 971
— Maria, Hilfsarbeiterin, Lederg. 38
Sauter Anna, Geschäftsinhab., Buhlgäßchen 4
— Eugen, Schleifer, Schießtalstr. 14
— Franziska, Privat., Buhlgäßchen 4
— Hermann, Hilfsheizer, Lessingstr. 7
— Sofie, Geschäftsinhaberin, Buhlgäßchen 4
— Wilhelm, Hilfsarbeiter, Rinderbachergasse 22
Sax Helene, Hofrats We., Ziegelbergstr. 17
— Maria, Vertreterin, Imhofstr. 9
Sayer Adolf, Metallverchromung, Ludendorffstraße 48, GK 293, Wohng. Uhlandstr. 2
Schaaf Karl, Gasmacher, Lederg. 48
— Peter, Metallpolierer, Bergstr. 15

Schuhhaus Baumann
Fernruf 1101 * Ledergasse 3

Schaal Eugen, Magazinarb., Pfennigmühle 11
— Friedrich, Versorgungsanw., Erhardstr. 14
— Karl, Hilfsarbeiter, Honiggasse 6
— Karl, Taglöhner, Honiggasse 6
— Lina, Butterhandlung, Honiggasse 6
Schaarschmidt Bruno, Kaufmann, vord. Schmidgasse 37
— Rudolf, Schreiner, vord. Schmidg. 37
Schabel Adolf, Postassistent, Silcherstr. 12
— Agnes (Patriz), Heizers We., Klarenbergstraße 21/4
— Albert, Kaufmann, Goethestr. 30
— Alfons, Vorst. d. Verbrauchergenossenschaft, unt. Zeiselbergstr. 29, ☎ 2641
— Anna, Haustochter, Stuifenstr. 3
— Emilie, Hausfrau, Postg. 9
— Eugen, Goldschmied, Ludendorffstr. 68
— Franz, Hilfsarbeiter, Charlottenstr. 14
— Gerhard, Eisendreher, Buchstr. 75
— Gustav, Gipsermeister, Gustloffweg 18, ☎ 2575
— Hedwig, Damenschneiderin, Silcherstr. 12
— Hildegard, Kontoristin, Katharinenstr. 41
— Hildegard, Vertragsangestellte, Mutlangerstraße 9, GK 1476
— Josef, Gastwirt u. Metzgermstr., Katharinenstraße 41
— Josef, Goldschmied, Hindenburgplatz 1
— Josef, Kaufmann, Mauchstr. 12
— Josef, Landwirt, Ziegelbergstr. 29
— Josef, Rentner, Katharinenstr. 41
— Josef, Spark.-Angest., Hasenhaldestr. 24, GK 2236
— Josef, Verw. a. D., Mutlangerstr. 9, GK 1492
— Karl, Fasser, Lederg. 36
— Karl, Schlosser, Horst-Wessel-Str. 24
— Katharina (Karl), Silberarbeiters We., Horst-Wessel-Str. 24
— Ludwig, Rentner, Stuifenstr. 3
— Maria (Anton), Gipsermstrs. We., Bocksg. 20
— Maria, Haustochter, Mutlangerstr. 9
— Maria (Josef), Rentners We., Hirschgäßch. 1
— Martha, Kontoristin, Klarenbergstr. 21/4
— Mathilde, Haustochter, Stuifenstr. 3
— Matthias, Beifahrer, Lorcherstr. 57/2
— Otto, Techniker, Lederg. 14
— Wilhelm, Hilfsarbeiter, Türlensteg 31
— Xaver, Privat., Kronengäßle 3
Schach Fidelis, Hausmeister, Kalter Markt 18
Schad Hedwig, Haustochter, Rechbergstr. 44
— Karl, Kraftwagenführer, vord. Schmidg. 25
— Wilhelm, Bandagist, Bocksg. 45, ☎ 2931
— Xaver, Rektor a. D., Rechbergstr. 44, GK 798
Schäfer Adolf, Chemotechniker, Ludendorffstr. 66
— Eugen, Schneidermeister, Herrenschneiderei, Marktgäßchen 6, GK 2570
— Friedrich, Modellschreiner, Lindacherstr. 39
— Johann, Kraftfahrer, Lederg. 31
— Peter, Müller, Gew. Freimühle 1b
— Willi, Steuerinspektor, Charlottenstr. 5
Schäffauer Anna, Haushälterin, Milchgasse 12
— Anna, Haushälterin, Münsterplatz 21
— Friedrich, Studienrat, Dr. phil., Milchgasse 12, GK 1469
Schäffler Karl, Rentner, Schießtalstr. 3
— Karl, Stud.-Rat a. D., Schillerstr. 11, GK 303
Schäffner Bernh., Postschaff., Bernhardusstr. 14/1
— Josef, Silberschleifer, Klarenbergstr. 42
Schätzberger Josef sen., Maler, Buchstr. 77
— Otto, städt. Arbeiter, Asylstr. 3
— Otto, Kasernenwärter, Rinderbachergasse 26
Schätzer Hans, Werkzeugmacher, Straßdorferstr. 1
Schätzle Lydia, Friseuse, Remsstr. 5
Schäufele Fritz, Kaufmann, Gutenbergstr. 4
— Gotthilf, Telegraphenbauführer, Silcherstr. 12
— Paula, Haustochter, Silcherstr. 12
Schäuffele Ernst, Elektrotechn., mech.-elektrotechn. Werkstätte, hint. Schmidg. 7, ☎ 2469, GK 267
Schaffner Hermann, Mechaniker, Kraftwagenf., Rechbergstr. 3, GK 1736
— Julius, Händler, Taubentalstr. 46
— Rosa, Obst-, Gemüse- u. Südfrüchtenhandlg., Taubentalstr. 46
Schairer Wilhelm, Steuerinspektor, Imhofstr. 5
Schall Erwin, Former, Haeselerweg 16
— Maria, Privat., Kappelg. 5
— Marie (Reinhold), Ing. We., evang. Kirchenpflegerin, Charlottenstr. 11, ☎ 2176, GK 2801
— Moritz, Bäckermeister, Bäckerei, Kappelg. 5, ☎ 2295
Schaller Robert, Vikar, Münsterplatz 5, ☎ 2464
Schamberger Ant., Lagerarb., Klarenbergstr. 111
— Friedrich, Schuhmachermeister, Reparatur- u. Schuhgeschäft, Klarenbergstr. 6
— Hugo, Feingießer, Lederg. 30
— Marie, Monatsfrau, Ziegelg. 17
Schandin Heinrich, Oberfeldwebel, Buchstr. 70
Scharpf Albert, Buchdrucker, Weißensteinerstr. 7
— Anna, Hausgehilfin, Lindenfirststr. 14/1
— Hugo, Drogist, Photohaus u. Drogerie, Kalter Markt 19, Wohnung Postg. 9
Scharpfenecker Josef, Hilfsarbeiter, Turniergraben 12
„Schatten", Schankwirtschaft, Marktgäßchen 5
Schatz Beata, Pflegeschwester, Freudental 24
Schauer Anna, Putzmacherin, Putzgeschäft, Münsterg. 9
— Hermann, Mechan., Siedlg. Unterm Buch 26
— Klara, Putzmacherin, Münsterg. 9
Schauppel Johannes, Metzgermeister, Metzgerei, Rinderbachergasse 24, ☎ 2929, GK 368
— Eugen, Metzger, Rinderbachergasse 24
— Martha, Haustochter, Rinderbachergasse 24
Schaustein Rosine (Alfons), Musiklehrers We., Weißensteinerstr. 56
Schedel Adolf, Goldschmied, Klarenbergstr. 13
— Anton, Goldschmied, Rappenstr. 4
— Eduard, Hammerschmied, Rappenstr. 4
— Josef, Elektromonteur, Rappenstr. 4
— Klara, Kontoristin, Rappenstr. 4
— Maria, Haustochter, Rappenstr. 4
Scheef Lina, Privat., Gemeindehausstr. 14
— Wilhelm, Privat., Wilhelmstr. 23, GK 582
— W. Nachf., Inh. Thomas Pfister, Flaschnerei und Installationsgeschäft, Franziskanerg. 15, ☎ 2390, ✉ 226 78, GK 1484
Scheeff Adolf, Verwalt.-Sekr., Lindacherstr. 27/1

★Trinkt Engelbräu★
Tel. 2289 (Kübele) Tel. 2289

Scheel Eugen, Konditor, Münsterg. 11
— Franz, Reichsbahnobersekretär, Remsstr. 28
— Hans, Hauptlehrer, Münsterplatz 15
— Karl, Obersekretär, unt. Zeiselbergstr. 21
— Otto, Postinspektor, Franziskanerg. 6, GK 782
— Rosa, Konditorei u. Tages-Café, Münsterg. 11
Scheerer Heinrich, Former, Schießtalstr. 25
— Konrad, Former, Schießtalstr. 25
Scheffler Otto, Kaufmann, Remsstr. 17
Scheiger Antonie, Hausfrau, hint. Schmidg. 45
— Helene, Verkäuferin, hint. Schmidg. 45
Scheller Wilhelm, Verwaltungsassistent, Klarenbergstr. 23
Schellmann Johann, Privatmann, Buchstr. 26/1
Schemminger Fidel, Zollsekretär, Ziegelbergstraße 14, GK 1890
Schempp Emma Lydia, Goldschmiedewerkstätte, Bocksg. 18, Wohng. Schillerstr. 7, GK 1521
Schenk Alois, Kunstmaler, Lindenfirststr. 18/1, ☎ 2675, GK 997
— Anton, Kreisbaumeister, Olgastr. 80, GK 2369
— Maria (Ludwig), Technik. We., Turmgasse 2
Scheraus Wilhelm, Dreher, Schwerzerallee 41
Scherer Hans, Buchdrucker, Klarenbergstr. 99
— Josef, Werkmeister, Parlerstr. 47
Scherr Andreas, Rentner, Rosensteinstr. 3
— Martha, Angestellte, Kalter Markt 29
— Wilhelmine (Johannes), Metalldrückers We., Kalter Markt 29
Scherrenbacher Anna, Hausgehilfin, Gew. Nepperberg 4
Scherrenbacher Erwin, Kohlenhandlung, Rinderbachergasse 37, ☎ 2721, ✉ 362 85, GK 2638
— Josef, Schreiner, Haydnstr. 19
Scherrüble Adolf, Walzer, Pfeifergäßle 6
— Maria, Polisseuse, Pfeifergäßle 6
Scheuerle Franz, Kellner, hint. Schmidg. 21
Scheurer Karl, Rentner, Klarenbergstr. 62
Scheuring Alfred, Schreiner, Waisenhausg. 9
Scheurle Erich, Fabrikant, Buchstr. 29
— Franz o. H., Silberwarenfabrik, Inh. Scheurle Thekla We. u. Scheurle Gerhard u. Erich, Höferlesbach 4, ☎ 2326, ✉ 1535
— Franz jun., Säger, Gew. Freimühle 3, ☎ 2709
— Franz, Mehl- u. Sägmühle, Gew. Freimühle 3, ☎ 2709, GK 196
— Gerhard, Fabrikt., Gew. Straßdorferberg 19, ☎ 2326, GK 3305
— Gertrud, Buchhalterin, Gewand Straßdorferberg 19
— Hermann, Elektromonteur, Gew. Freimühle 4, ☎ 2709
— Karl, Buchhalter, Körnerstr. 11
— Norbert, Silberschmiedemeister, Klarenbergstraße 11
— Oskar, Angest., Lindenfirststr. 18/1, GK 1175
— Philippine (Julius), Guilloch. We., Ludendorffstr. 72
— Thekla (Franz), Fabrikanten We., Gew. Straßdorferberg 19, ☎ 2326
Schick Karl, Oberl. a. D., Rechbergstr. 10, GK 783
Schieber Gustav, Schreinermeister, Silcherstr. 16
Schiele Anton, Schleifer, Königsturmstr. 31/1
— Georg, Walzer, Buchstr. 2
— Max, Friseurmeister, Freudental 20
Schiele-Holz Max, Damen- u. Herrensalon, Puppenklinik, Freudental 20,
Schierle Anna, Haustochter, Kalter Markt 8
— Berta, Kontoristin, Kalter Markt 8
— Emilie, Kaufmanns We., Beethovenstr. 2
— Erwin, Silberarbeiter, Siedlungsweg 2
— Hermann, Goldschmied, Goethestr. 106
— Josef, Musiker, Marktplatz 17
— Karl, Friseurgeschäft, Kappelg. 8, Wohnung Beethovenstr. 2
— Konrad, Mechaniker, Ziegelbergstr. 6
— Max, Schmelzer, Kalter Markt 8
Schieron Ernst, Uhrmacher, ob. Zeiselbergstr. 6
— Maria (Paul), Uhrmachermeisters We., ob. Zeiselbergstr. 6
— Theresia, Kontoristin, ob. Zeiselberstr. 6
„Schießtal", Schankwirtsch., Inh. Sieber Heinr., Schießtalstr. 18, ☎ 2691
Schik Anna, Haustochter, Ziegelg. 13
— Anton, Bijouteriefabrikant, Ziegelg. 13, GK 42
— Josef, Ingenieur, Ziegelg. 13
Schildhorn Sofie (Rud.), Packers We., Bachstr. 5
Schilken Luise, Fräulein, Salvatorstr. 20
Schill Hedwig, Näherin, Bocksg. 53
— Wilhelm, Hauptlehrer, Bernhardusstr. 15, GK 1386
Schiller Alfons, Kunstgießermeister, Hasenhaldestraße 24
— Barbara, Korsettnäherin, Klarenbergstr. 12
— Erhard, Hilfsarbeiter, Türlensteg 35
— Erwine, Korsettnäherin, Klarenbergstr. 12
— Franz, Hausdiener, Klarenbergstr. 4
— Hugo, Stahlgraveur, Türlensteg 35
— Josef, Oberpräzeptor a. D., Gartenstr. 12, GK 1060
— Maria, Haustochter, Gartenstr. 12
Schiller-Schule, Münsterplatz 15, ☎ 2341
Schilling Artur, Kaufmann, Tabakwaren, Buchstr. 39, ☎ 2932, ✉ 6579, GK 2608
Schindler Martha, Näherin, Rosensteinstr. 7
Schippack Albert, Fabrikschreiner, Hirschgäßch. 3
Schips Eugen, Spez.-Gesch. f. mod. Innendek., Bocksg. 19, Wohnung Sonnengäßle 4, ☎ 2548, GK 3368
— Rosa, Hausfrau, Vogelhofstr. 33
— Wilhelm, Schleifer, Pfeifergäßle 18/1
Schirle Anton, Optiker, Rappenstr. 4
— Gisela, Aushilfe, Möhlerstr. 10
— Hedwig, Kontoristin, Möhlerstr. 14
— Josef, Hilfsarbeiter, Hochstr. 3
— Maria (Josef), Forstwarts We., Möhlerstr. 14
— Martha, Kontoristin, Möhlerstr. 14
Schirmer Anna (Reinhard), Rechn.-Rats We., Salvatorstr. 20
— Anton, Gutsverw., Gew. Schapplachhalde 1, ☎ 2965, GK 2848
— Emma, Bezirksnotars We., Ludendorffstr. 32
— Erna, Fräulein, Ludendorffstr. 32

Farbenschmidt
Hofstatt 5 - Fernruf 2976

Schittenhelm Oskar, Fabrikant, Baldungstr. 14, ☎ 2994

Schlaich Klara, Privat., Silcherstr. 16/1
— Maria, Schreibgeh., Silcherstr. 16/1

Schlegel Willy, Metzgermeister, Rinderbachergasse 5, ☎ 2139

Schleich Friedrich, Teilh. d. Fa. Clora Atemschutzgeräte, Wohng. Heubacherstr. 11, ☎ 2377

Schleicher Adolf, Kfm., Kolonialw., Hahnenbach 2
— Anton, Ziseleur u. Wirt, Schlachthausstr. 13, ☎ 2800
— Benno, Silberschmied, Lederg. 34/1
— Bernhard, Herrenschneiderei, Nikolausg. 7
— Heinrich, Schlossermeister, Schlosserei, elektr. Installat.-Geschäft, Romangäßle 5, ☎ 2450, ✉ 249 98, GK 584
— Helene, Hausgehilfin, Katharinenstr. 16

Schleicher Johann, Kolonialwarenhandlung, Inh. Schleicher Adolf, Hahnenbach 2, ☎ 2963 ✉ 297 42

Schlenker Alfred, Fabrikant, Skagerrakplatz 3
— Isabella, Privat., Parlerstr. 34
— Karl, Bijouterie- und Abzeichenfabrik, Inh. Schlenker Alfred, Skagerrakplatz 3, ✉ 298 34, GK 453
— Karl Rudolf, Hauptschriftleiter, Baldungstr. 1, ☎ 2030

Schlich Viktor, Fabrikant, Olgastr. 94

Schlienz Wilhelm, Silberarbeiter, Lederg. 40

„Schlüssel", Gastwirtsch., Inh. Steeb Meinrad, Rinderbachergasse 50, ☎ 2409, GK 1319

Schmalz Helene, Polisseuse, Rinderbachergasse 23
— Leopold, Stahlgraveur, Blumenstr. 24
— Maria, Korsettnäherin, Blumenstr. 24
— Maria, Polisseuse, Rinderbachergasse 23

Schmauder Hans, Rektor, Siedlungsweg 8, GK 1905

Schmelze August, städt. Arb., Beethovenstr. 16

Schmid Albert, Fasser, Wetzgauerstr. 83
— Albert, Optiker, Milchg. 3
— Albert, Pfarrer a. D., Gew. St. Katharina 8, GK 768
— Albert jun., Photo-Atelier u. -Bedarf, Milchgasse 3, ☎ 2859
— Alfons, Optiker, Remsstr. 20
— Alfred, Hilfsarbeiter, Honiggasse 24
— Alfred, Kaufmann, Vogelhofstr. 46
— Alois, Oberl. u. Kirchenmusikdirektor a. D., Oberbettringerstr. 6, GK 896
— Anna (Eug.), Heiz. We., Rinderbachergasse 43
— Anna, Pförtnerin, Bocksg. 20
— Anna, Privat., Horst-Wessel-Str. 2
— Anton, Förster a. D., Schwerzerallee 41, GK 2698

Schmid Anton, Schreinermeister, Bau- und Möbelschreinerei, Gartenstr. 13, ☎ 2563, GK 650

— August, Goldarbeiter, Beethovenstr. 12
— August, Rentner, Buchstr. 79
— Baptist, Mechaniker, Lorcherstr. 40
— Barbara, Vergolderin, Höferlesbach 47
— Bernhard, Hilfsmont., Gew. Galgenschlößle 2
Schmid Berta (Karl), Gastw. We., Rinderbachergasse 13
— Christian, Rentner, Becherlehenstr. 27
— David, Bäckermstr., Bäckerei, Freudental 4
— Eduard, Hammerarbeiter, Lederg. 48
— Elsa, Presserin, Becherlehenstr. 5
— Emanuel, Optiker, Milchg. 3
— Emil, Mechaniker, Schillerstr. 5
— Emilie, Näherin, Lindenfirststr. 14
— Eugen, Depotführer der Brauerei-Niederlage Gold-Ochsen Ulm, Salvatorbrauerei, Wohnung Rinderbachergasse 12, ☎ 2617
— Eugen, Eisengießer, Kalter Markt 35
— Eugen, Metalldrückerei, Pfeifergäßle 20, GK 468
— Franziska (Franz), Ringmachers We., Schreinerstr. 4
— Frida, Polisseuse, Becherlehenstr. 5
— Friedrich, Schmelzer, Lindenfirststr. 14
— Georg, Oberlehrer, Goethestr. 1
— Hermann, Kaufmann, Karlstr. 49
— Hermann, Oberpostinspektor a. D., Baldungstraße 13, GK 1906
— Hildegard, Haustochter, Oberbettringerstr. 6
— Hildegard, Kontoristin, Lederg. 22
— Johanna, Rentnerin, Kalter Markt 21
— J. E., Optik. u. Photobed., Radio, Milchg. 3, ☎ 2859, GK 549
— Josef, Goldarbeiter, Karlstr. 40/1
— Josef, Kaufmann, Weißensteinerstr. 76/2

Schmid Josef, Küchenmeister, Hotel Adler, Bocksg. 15, ☎ 2415, GK 2329

— Josef, Kaufmann, Aalenerstr. 5
— Josef, Optikermeister, Milchg. 3
— Josef, Silberw.-Fabrik, Inh. Holzapfel Wilh., Weißensteinerstr. 9, ☎ 2318, ✉ 2977, GK 212
— Josefine, Hausgehilfin, Wilhelmstr. 8
— Josefine, Haustochter, Lindenfirststr. 14
— Josefine, Haushälterin, Sebaldstr. 25
— Karl, Goldarbeiter, Möhlerstr. 16
— Karl, Rentner, Beethovenstr. 14
— Karl, Silberarbeiter, Horst-Wessel-Str. 14
— Karl, Uhrmacher, Lindenfirststr. 14
— Karl, Eisendreher, Hans-Scherr-Weg 9
— Katharina, Landwirts We., Gew. Galgenschlößle 2
— Klara, Verkäuferin, Kalter Markt 39
— Lidy, Haustochter, Goethestr. 1
— Lina, Verkäuferin, Lindenfirststr. 14
— Magdalene, Erzieherin, Lessingstr. 7, GK 1005
— Maria (Alois), Bezirksmonteurs We., Gew. Unterm Buch 6
— Maria (Alb.), Schneiders We., Schießtalstr. 5
— Maria (Franz), Gießers We., Waldstetterg. 9
— Maria, Hausangest., Gew. St. Katharina 8
— Maria (Alfred), Korbm. We., Haydnstr. 3
— Maria (Josef), Goldarb. We., Moltkestr. 12
— Marianne, Haustochter, Goethestr. 1
— Mina, Korsettarbeiterin, Becherlehenstr. 5
— Oskar, Kaufmann, Milchg. 4, GK 1085
— Pauline, Goldarb. We., Becherlehenstr. 5
— Reinhold, Samenbau-Spezialkulturen, Lorcherstr. 49, ☎ 2403, ✉ 237 05, GK 827
— Robert, Fasser, Parlerstr. 59
— Thea, Damensalon Stadler, Kornhausstr. 10, Wohng. Kornhausstr. 4, ☎ 2859

★Trinkt Engelbräu★
Tel. 2289 (Kübele) Tel. 2289

Schmid Theresia (Peter), Oberlehrers We., Waldstetterg. 22
— Viktor, Postinspektor, Olgastr. 88
— Walter, Kaufmann, Weißensteinerstr. 12
— Wilhelm, Filmvorführer, Sebaldstr. 25
— Wilhelm, Goldarbeiter, Moltkestr. 12/1
— Wilhelm, Metalldrücker, Lederg. 22
— Wilhelm, Inh. Domhan Wilh., Herren- und Damenfriseurgeschäft, Milchg. 4

Schmid & Munz, Lebensmittel-Großhandlung
Inh. Schmid Walter u. Munz Paul, Mühlbergle 9, ☎ 2995, ✉ 200 06, GK 3378

Schmidberger Hedw., Oekonomierats We., Horst-Wessel-Str. 26, GK 700
— Julius, Hilfsarbeiter, Honiggasse 9

Schmidhäußler Julius, Flaschn.- u. Installateurmeister, Sanitäre Anlagen, Parlerstr. 9, ☎ 2574, GK 1004

Schmidt Agnes, Kontoristin, Charlottenstr. 7
— Alexander, Metalldrücker, Klarenbergstr. 40
— Berta (Aug.), Formers We., Klarenbergstr. 84
— Elisabeth (Eugen) We., Münsterg. 3
— Emma, Angestellte, Buchstr. 20/1
— Erwin, H-Unterführer, Charlottenstr. 7
— Eugen, Gastwirt, Pfeifergäßle 16, ☎ 2708
— Franklin, Großkaufm., Gew. Nepperberg 8, ☎ 2416
— Franz, Hausverw. a. D., Bocksg. 13, GK 265
— Franz, Schleifer, Klarenbergstr. 48
— Gotthilf, Steuerinspektor, Zeppelinweg 5
— Hedwig (August), Kassensekretärs We., Klarenbergstr. 84, GK 2489
— Herman G., Großkaufmann, Gew. Nepperberg 8, ☎ 2416
— Herm., Emailmal., Baldungstr. 25, ☎ 2166
— Hilde, Kontoristin, Ludendorffstr. 38
— Karl, Professor, Olgastr. 71, ☎ 2866
— Lore, Haustochter, Gew. Nepperberg 4
— Marie, Hilfsarbeiterin, Marktpl. 33
— Martha, Haustochter, Buchstr. 19/1
— Max sen., Schuhmacher, Buchstr. 19/1
— Max jun., Fasser, Buchstr. 19/1
— Max, Stabsmusikmeister, Siedlungsweg 15
— Oskar, Angestellter, Ludendorffstr. 38, GK 941
— Oskar, Kaufmann, Inh. d. Fa. Farbenschmidt, Hofstatt 5, ☎ 2976, ✉ 367 02, GK 2911
— Otto, Angestellter, vord. Schmidg. 34
— Robert, Stahlgraveur, Beethovenstr. 4
— Thomas, Hilfsarbeiter, Sebaldstr. 8

Schmidthuber Karl, Kaufm., Königsturmstr. 5, GK 1470

Schmied Thomas, Hilfsarbeiter, Wildeck 9

Schmieg Adolf, Justizinspektor, Parlerstr. 34, GK 1822
— Eduard, Dipl.-Ing., Buchstr. 12, ☎ 2087
— Eduard, Dipl.-Ing., Württ. Stahlradiatorenfabrik, Lorcherstr. 141/1, Wohnung Buchstr. 12, ☎ 2087, ✉ 292 58, GK 2198
— Hans, Obersekretär, Goethestr. 25, GK 715
— Johs., Prof. a. D., Parlerstr. 34, GK 1063
— Karl, Hilfsarbeiter, Marktgäßchen 3

Schmitt Artur, Photospezialgeschäft, Sebaldstr. 7, Wohnung Wilhelmstr. 33, GK 3006
— Else, Damenschneiderei, Lerchenstr. 5, GK 1768
— Eugen (Leder-Schmitt), Marktplatz 31, Wohnung Kappelg. 6, ☎ 2173, ✉ 254 50, GK 2640
— Hilde, Kindergärtnerin, Wilhelmstr. 33
— Karl, Kraftwagenführer, Gew. Becherlehen 7
— Leo, Kaufmann, Ziegelbergstr. 23, GK 3202
— Peter, Vers.-Oberkommissär, Wilhelmstr. 33, GK 1151

Schmitz Johann, Installateurmstr., Buchstr. 28/1

Schmoldtsche Buchhandlung, Inh. Joerg Friedr., Bocksg. 11, ☎ 2320, ✉ 127 02, GK 756

Schmole Mathilde, Malers We., Schießtalstr. 14

Schmucker Franz, Farrenknecht, Marktplatz 37
— Josefine, Pensionärin, Katharinenstr. 16

Schneck Adolf, städt. Arbeiter, Beethovenstr. 6
— Alfons, Graveur, Gew. Ziegelberg 5
— Amalie (Zyr.), Goldarb. We., Waldstetterg. 14
— Anna, Hilfsarbeiterin, Waldstetterg. 14
— Anna, Polisseuse, Rappenstr. 10/1
— Anna, Rentnerin, Gew. Ziegelberg 5
— August, Former, Klarenbergstr. 41/1
— Emil, Mechaniker, Rappenstr. 10/1
— Josefine (Gustav), Rentners We., Gew. Ziegelberg 5
— Karl, Silberschmied, Rappenstr. 8/1
— Luise, Haushälterin, Lindenfirststr. 32
— Martha, Verkäuferin, Gew. Ziegelberg 5

Schneele Veronika, Haushälterin, Königsturmstraße 35

Schneider Adolf, Kaufmann, unt. Zeiselbergstr. 3
— Alwine, Privat., Marktgäßchen 10
— Anna, Etuismacherin, Remsstr. 20
— Anton, Reichsbahnbetriebsassistent, Postg. 8
— Berta, Privat., Turmgasse 2
— B., Herrenhut-Spezialgeschäft, Radgäßchen 5, GK 1915
— Christian, Rentner, Gew. St. Katharina 9
— Erich, Mechaniker, Straßdorferstr. 11
— Eugen, Automechaniker, Rinderbachergasse 37
— Eugen, Ziseleur, Freudental 5
— Friedrich, Schneider, hint. Schmidg. 14
— Georg sen., Hausdiener, Postg. 8
— Georg, Kammerarbeiter, Buchstr. 75
— Georg, Silberarbeiter, Remsstr. 20
— Georg, Säger, vord. Schmidg. 34
— Hasso, Kaufmann, Parlerstr. 30
— Hermann, Silberschmied, Erhardstr. 25
— Hermann, Silberschmied, Bergstr. 48
— Herm., Stadtpfarrer a. D., Ludendorffstr. 32
— Josef, Mechaniker, Türlensteg 31
— Karl, Metzgermeister, Lorcherstr. 42
— Katharina, Gastwirtin, Lorcherstr. 42, ☎ 2695, GK 3054
— Kreszentia (Maximilian), Oberpostschaff. We., Möhlerstr. 10
— Louis, Hutmachermeister, Radgäßchen 5
— Maria (Matthäus), Eisendrehers We., Freudental 16
— Mathilde (Albert), Bierbrauers We., unt. Zeiselbergstr. 3
— Maximilian, Dr., städt. Baurat, Kaffeebergweg 7, ☎ 2341, GK 2346
— Otto, Glaser, Rechbergstr. 31
— Otto, Schriftsetzer, hint. Schmidg. 45
— Robert, Postbetriebsarbeiter, Lorcherstr. 42

Schuhhaus Baumann
Fernruf 2202 * Ledergasse 3

Schneider & Sohn AG., Heubach, Korsettfabrik Filiale, Schillerstr. 5, ☎ 2526
— Theresia (Adam), Goldschmieds We., Straßdorferstr. 10
— Viktor, Elektromechaniker, unt. Zeiselbergstr. 3
— Willy, Betriebsassist.-Aushelfer, Bergstr. 48

Schneiderhan Bruno, Dr., Kaufmann, Bocksg. 6
— Fridolin, Vollkaufmann, Ludendorffstr. 67
— Karoline (Johannes), Prof. We., Salvatorstraße 20, GK 991
— Wilhelm, Handelsschuldirektor, Parlerstr. 42, GK 162

Schnek Maria, Rentnerin, Rechbergstr. 33

Schnell Alfons, Maler, vord. Schmidg. 6

Schneller Charlotte, Privat., vord. Schmidg. 74

Schnepf Wilhelm, Hilfsarb., Pfennigmühle 4

Schniepp Emma (Heinrich), Gürtlers We., Parlerstr. 59

Schnitzer Alois, Stadtbaumstr., Baldungstr. 2, GK 2209

Schober Karl, Metzgermeister, Metzgerei, Sebaldstraße 3, ☎ 2239, GK 562

Schobloch Michael, Küfer, Katharinenstr. 16

Schoch Albert, Ziseleur, Rinderbachergasse 46
— Anton, Studienrat, Buchstr. 11, GK 2215
— Josef, Hausmeister, Bischof-Keppler-Str. 6
— Karl, Bahnarbeiter, Lorcherstr. 26/1
— & Frank, Export, Bijouterie- u. Uhrengroßhandlung, Inh. Schmidt Herman G., Remsstraße 35, ☎ 2066, ✉ 4468, GK 296
— & Frank am Graben o. H., Goldwarenfabrik, Inh. Naschold Fritz u. Herkommer Karl, Rechbergstr. 2, ☎ 2014, ✉ 5886, GK 865,

Schock Benedikt, Kassier, Mauchstr. 6, GK 2125
— Heinrich, Former, Klarenbergstr. 41/1
— Hugo, Silberschmied, Klarenbergstr. 41/1
— Jakob, Landwirt, Hirtenbühl 6
— Otto, Mechaniker, Wilhelmstr. 21

Schöffel Albert, Hilfsarbeiter, Lindacherstr. 37
— Johann, Rentner, Lindacherstr. 41
— Max, Kistenschreiner, Mutlangerstr. 14
— Otto, Goldarbeiter, Hindenburgplatz 4

Schoell Hermann, Eisenwarenhändler, Hartstr. 2

Schoell Hermann, Eisenwaren, Hausrat, Glas, Porzellan, Sportartikel, Standard-Tankstelle, Kappelg. 1, ☎ 2197, ✉ 191 10, GK 105

Schölldorf Mathilde, Hausgeh., Katharinenstr. 16

Schöllhammer Emilie, Saaltochter, Weißensteinerstr. 21
— Georg, Privat., hint. Schmidg. 69
— Gottlieb, Glaserm., Pfeifergäßle 10, GK 312
— Hedwig, Haustochter, Pfeifergäßle 10
— Hermann, Glasermeister, Glaserei, Schaufensteranlagen, Pfeifergäßle 10, ☎ 2372, GK 3278
— Karl, Gärtner, Rinderbachergasse 32
— Max, Mechaniker, Stuifenstr. 2/1

Schönberger Anna (Wilhelm), Schleifers We., Kapuzinerg. 5
— Anna (Josef), Schneidermstrs. We., Haeselerweg 8
— Anton, Nudelherstellung, Lederg. 37, GK 88
— Erich, Maschinenarbeiter, Haeselerweg 8

Schönberger Erwin, Schlosser, Haeselerweg 8
— Hans, Elektrotechniker, Türlensteg 10
— Hedwig, Verkäuferin, Lederg. 37
— Johannes, Goldarbeiter, Ziegelg. 4
— Josef, Etuismacher, Wetzgauerstr. 5
— Karl, Stahlgraveur, Haeselerweg 18
— Theresia (Anton), Kabinettmeisters We., Lederg. 37
— Theresia, Wachsarbeiterin, Kapuzinerg. 5

Schönblick, Erholungsheim, Taubental 1, ☎ 2370

Schönborn Elisabeth, Kinderschwester, Gemeindehausstr. 7

Schöne Fritz, Architekt, Lindenfirststr. 38, ☎ 2905, GK 2059

Schönemann Rösle, Hausangestellte, Gew. Taubental 1

Schönhardt Eugen, Fineur, Gew. Becherlehen 7
— Hermann, Aetzer, Bernhardusstr. 5
— Robert, Techniker, Ringfabrikation, Möhlerstraße 19, ✉ 157 76, GK 2662

Schönherr Xaver, Gendarmeriehauptwachtmeister, Bernhardusstr. 15

Schönig Elise (Wilh.), Pfarrers We., Lederg. 65

Schönleber Helene, Hausgehilfin, Rechbergstr. 18

Schöttle Karl, Silberarbeiter, Becherlehenstr. 25

Scholl Else, Näherin, Becherlehenstr. 9

Scholter Klara, Büroangestellte, Ziegelg. 6

Schonter Magdalene (Sebastian), Gutsbes. We., Gew. Schapplachhalde 3

Schopp Robert, Oberrechnungsrat a. D., Lindenfirststr. 32, GK 110

Schott Eugen, Kaufmann, Am Stadtgarten 3
— Wilhelm, Postinsp., Charlottenstr. 7, GK 2123

Schrade Eugen

Lebensmittel-Groß- u. Kleinh., Kaffeerösterei, Franziskanerg. 2, ☎ 2201, ✉ 11201, GK 2787
— Eugen, Lagerraum, Kronengäßle 8

Schrag Robert, Werkzeugmachermeister, Lorcherstraße 13

Schramm Josef, Hausdiener, Waldstetterg. 5
— Josef, Silberarbeiter, Straßdorferstr. 7
— Max, Chemiker, unt. Zeiselbergstr. 27
— Otto, Steuerinspektor, Königsturmstr. 5
— Thea, Sekretärin, unt. Zeiselbergstr. 27, GK 2016

Schreg Thomas, Heizer, Schießtalstr. 11

Schreitmüller Alfred, Fasser, hint. Schmidg. 61
— Anna, Arbeitslehrerin a. D., Königsturmstraße 7, GK 1669
— Anna, Ausnäherin, Fischerg. 10
— Anton, Fabrikant, Höferlesbach 28
— Berta, Kontoristin, hint. Schmidg. 61
— Emilie, Haustochter, Fischerg. 10
— Emilie, Postsekr. a. D., Königsturmstr. 7, GK 475
— Frida (Julius), Kaufmanns We., Lindacherstraße 17/1, ☎ 2815
— Georg, Schleifer, Friedrichstr. 9
— Helene, Kontoristin, hint. Schmidg. 61
— Helene, Polisseuse, Fischerg. 10
— Josefine, Privat., Rosensteinstr. 7/1

★Trinkt Engelbräu★
Tel. 2289 (Kübele) Tel. 2289

Schreitmüller Klara, Haustochter, Höferlesbach 28
— Maria, Privat., Königsturmstr. 7
— Mathilde, Privat., Königsturmstr. 7
— Max, Goldschmied, Waldstetterg. 9
— Oskar, Techniker, Höferlesbach 28
— Paul, Mechaniker, Höferlesbach 28
— Theresia, Durchstoßerin, Waldstetterg. 9
— Wilhelm, Rentner, Rosensteinstr. 7/1

Schrimpf Heinrich, Bildhauer, Hohenstaufenstr. 6

Schröder Walter, z. „Schwabenbräu", hintere Schmidgasse 21, GK 3266

Schropp Gotthilf, Mechaniker, Hahnenbach 6
— Hermann, Etuismacher, Honiggäßle 6
— Katharina (Carl), Eisengießers We., Honiggasse 22
— Rudolf, Goldschmiedemeister, Postg. 5

Schroth Paul, Schreiner, Wilhelmstr. 42/1

Schubert Anton, Bautechniker, Aalenerstr. 30

Schubauer Emil, Landwirt, Klarenbergstr. 23
— Martha, Näherin, Klarenbergstr. 23
— Pauline (Josef), Schreiners We., Klarenbergstraße 23
— Wilhelm, Landwirt, Gew. Neidling 4

Schührer Leo, Kontrolleur, Buchstr. 34

Schüle Julius, Oberingenieur, Möhlerstr. 2
— Richard, Fabrikant, Wetzgauerstr. 12, ☎ 2391, GK 241

Schüler Wilhelm, Goldschmied, hint. Schmidg. 61
— Wilhelm, Kaufmann, Stuifenstr. 2

Schürle Johann, Rentner, Hasenhaldestr. 13
— Katharina We., Franziskanerg. 3

Schütz & Doll, Inh. Schreitmüller Anton, Filigranfabrik, Höferlesbach 28

Schütz Emilie, Privat., vord. Schmidg. 25
— Hermann, Dr. med., prakt. Arzt, hint. Schmidgasse 2, ☎ 2262, ✉ 7671, GK 81
— Karoline, Privat., vord. Schmidg. 25
— Pauline, Polisseuse, vord. Schmidg. 25

„Schützen", Gasthof, Inh. Hahn Josef sen., Horst-Wessel-Str. 10

Schuh Gottlob, Privatmann, Olgastr. 30
— Gustav, Kraftfahrer, Erhardstr. 10
— Josef, Malergeschäft, Ziegelgasse 3, Wohnung Klarenbergstr. 12
— Julie, Kontoristin, Buchstr. 17/1
— Karl, Schneidermeister, Herrenschneiderei, Waldstetterg. 6, GK 1600

Schuldt Berta, Haustochter, Kalter Markt 42
— Friedrich, Metzger, Kalter Markt 42
— Maria (Heinrich), Metzgers u. Wirts We., z. d. „Drei Königen", Häute u. Felle, Kalter Markt 42, ☎ 2266, GK 280
— Martha, Haustochter, Kalter Markt 42

Schuler Albert, Prokurist, Heugenstr. 21
— Eugen, Fasser, Kalter Markt 21
— Franz, Silberschmied, Charlottenstr. 14
— Hermann, Hilfsarbeiter, Klarenbergstr. 26

Schuler Joh., Stuck- u. Gipsergeschäft, Klarenbergstr. 14, ☎ 2301, ✉ 27556, GK 375
— Josef, Rentner, Weißensteinerstr. 76/1
— Josefine (Karl), Juweliers We., Honiggasse 7

Schuler Josefine, Polisseuse, Honiggasse 7
— Karl Baumeister, Klarenbergstr. 14
— Maria, Rentnerin, ob. Zeiselbergstr. 6
— Otto, Stahlgraveur, Weißensteinerstr. 76/1
— Pauline (Christian), Schneidermeisters We., ob. Zeiselbergstr. 6
— Theodor, Silberarbeiter, Pfennigmühle 1c
— Theresia, Hilfsarbeit., Weißensteinerstr. 76/1

Schult Hermine (Julius), Oberamtspflegers We., Parlerstr. 44

Schulz Hans, Dr. med., Oberarzt am Spital, Baldungsstr. 23, ☎ 2341
— Karoline, Hausgehilfin, Gew. Neidling 6

Schumacher Berta (Wilhelm), Ringmachers We., Straßdorferstr. 12

Schumacher Karl, „Alte Berlinische Lebensversicherung von 1836", Königsturmstr. 14
— Mathilde, Hausgehilfin, Gew. Nepperberg 8
— Richard, kaufm. Angest., Lindenfirststr. 18/1

Schunter Albert, Schlosser, Pfennigmühle 12
— Christine (Wilhelm), städt. Arbeiters We., Lindacherstr. 39
— Friedrich, Silberarb., Siedlg. Unterm Buch 17

Schuon Gottlob, Malermeister, Malergeschäft, Ludendorffstr. 58, ☎ 2556, GK 3035
— Karl, Dr. jur., Rechtsanwaltsbüro, Bocksg. 18, Wohnung Olgastr. 30, ☎ 2870, ✉ 429 53, GK 3160

Schupp Helene (Josef) We., Taubentalstr. 13
— Hermann, Konditor, Freudental 20
— Josef, Organisationsleiter, Taubentalstr. 13, GK 339
— Maria, Privat., Waisenhausg. 9
— Otto, Rentner, vord. Schmidg. 4
— Wilhelm, Kaufmann, Charlottenstr. 17
— Wilhelm sen., Werkmeister, Bocksg. 45

Schuppert Berta (Christian), Sergeanten We., Lorcherstr. 28/1

Schurr Anna, Hausfrau, Gerberstr. 3
— Anton, Fuhrmann, Baldungstr. 19
— Anton, Goldarbeiter, Wildeck 3
— Babette (Firmus), Privat. We., Rechbergstr. 6
— Berta, Kontoristin, Buchstr. 55
— Emil, Goldarbeiter, Rinderbachergasse 2
— Firmus, Silberschmied, Rechbergstr. 6
— Gertrud, Wachsarbeiterin, Gerberstr. 3
— Hermann, Mechaniker, Lindenfirststr. 34/1
— Johanna (Gottlieb) We., Privat., Buchstr. 55
— Josef, Straßenwart a. D., vord. Schmidg. 54, GK 1738
— Karl, Kaufmann, Sebaldstr. 17
— Klara, Haushälterin, Gew. Klarenberg 5
— Klara, Haustochter, Rechbergstr. 6
— Maria, Pensionärin, Freudental 16
— Maria, Privat., Klarenbergstr. 7

Schurrer Anton, Maurer, Schlachthausstr. 13

Schuster Karl, Gußputzer, Haeselerweg 12
— Luise (Wilh.), Hausmeisters We., Imhofstr. 9
— Max, Feldwebel, Hauffstr. 3
— Otto, Kaufmann, Ziegelbergstr. 9, ☎ 2585, ✉ 218 87

Farbenschmidt
Hofstatt 5 - Fernruf 2976

Schwab August, Auskunftei, Vertreter d. Aachen-Münchner Feuerversf.-Ges., Kornhausstr. 1
— Frida (Wilhelm) We., Charlottenstr. 4
— Karl, Fabrikant, Charlottenstr. 4, ☎ 2003
— Karl, Stahlgraveur, Lederg. 32
— Michael, Konstrukteur, Gemeindehausstr. 3
— Paul, Fabrikant, Ludendorffstr. 54, ☎ 2316
— W. & Co., Großsilberwarenfabrik, Inhaber Schwab Karl, Fabrikt., Rinderbachergasse 15, Wohng. Charlottenstr. 4, ☎ 2003, ✉ 498

„Schwabenbräu", Schankwirtschaft, Pächter Schröder Walter, hint. Schmidg. 21, ☎ 2179

Schwäbisch Gmünder Ersatzkasse, gegr. 1878, Hauptverwaltung Ludendorffstr. 40, ☎ 2433 und 2447, ✉ 3123, GK 2178

Schwäbisch Gmünder Ersatzkasse, gegr. 1878, Verwaltungsstelle Schwäb. Gmünd, Pfeifergäßle 10, ☎ 2447, ✉ 3031, GK 539

Schwäbische Rundschau
mit ihren Ausgaben: **Rems-Zeitung**
Remstalpost
Staufenpost
Verlag und Schriftleitung: Paradiesstraße 12
Fernruf 2030 Postscheckkonto 38568 Girokonto 635
(Anzeige hintere innere Deckelseite)

Schwämmle Frida (Karl), Werkmeisters We., Stuifenstr. 7

Schwänzle Elisabeth, Haustochter, Wilhelmstr. 43
— Eugen, Fasser, Wilhelmstr. 43
— Hedwig, Verkäuferin, Honiggasse 50
— Josefine (August), Sparkassen-Direktors We., Olgastr. 65
— Stefanie, Verkäuferin, Honiggasse 50
— Wilhelm, Goldarbeiter, Honiggasse 50

Schwärzle Amalie, Filialleiterin, Rosensteinstr. 1
— Josef, Zuschneider, Rosensteinstr. 1

Schwaier Thekla, Polisseuse, Rinderbachergasse 31

Schwaiger Josef, Postschaffner, Haeselerweg 4

„Schwanen", Gastwirtschaft, Inh. Gloning Andreas, vord. Schmidg. 10, ☎ 2161

Schwarz Alfred, Architekt, Gemeindehausstr. 12
— Andreas, vord. Schmidg. 10
— Anton, Säger, Rinderbachergasse 29
— Barbara (Johs.) We., Privat., Bocksg. 15
— Christian, Metzgermeister u. Metzgerei, Gastwirtschaft z. „Glocke", Buchstr. 2, ☎ 2104, GK 2705
— Erwin, Maschinenarbeiter, hint. Schmidg. 8
— Georg, Metzger, Waldstetterg. 11
— Gertrud, Oberwachtmeisterin, Herlikoferstraße 19, GK 1670
— Heinrich, Former, Remsstr. 20
— Heinrich, Maler, Schießtalstr. 3
— Josef, Goldschmied, Schießtalstr. 21
— Josef, Silberschmied, Hohenstaufenstr. 2/1
— Karl, Gerichtsvollzieher a. D., Rechbergstr. 18, GK 178
— Karl, Hilfsarbeiter, Weißensteinerstr. 51
— Karl, Schlosser, Hospitalg. 5
— Karl, Schreiner, Straßdorferstr. 8
— Karl, Silberschmied, Schießtalstr. 5
Schwarz Karoline (Wilh.), Korbmachers We., Straßdorferstr. 11
— Maria (Anton), Schuhmachers We., Rinderbachergasse 29
— Marianne, Rentnerin, Beethovenstr. 14
— Martha, Haustochter, Buchstr. 2
— Max, Eisendreher, Mutlangerstr. 14
— Oskar, Ackerbaumeister, Gartenstr. 21
— Otto, Hausdiener, Leutzestr. 37
— Theresia (Gottfried), Bahnhofarbeiters We., Weißensteinerstr. 58
— Veronika, Hausgehilfin, Milchg. 11
— Wilhelm, Graveur, Oberbettringerstr. 7

„Schwarzen Ochsen", Schankwirtschaft, Pächter Ziller Hermann, Kappelg. 11

Schwarzkopf Adolf jun., Fasser, Pfeifergäßle 6
— Adolf sen., Fasser, Pfeifergäßle 6
— Adolf, Wirt, Mutlangerstr. 18
— Albert, Bäckermstr., Bäckerei, Weißensteinerstraße 51, ☎ 2455, GK 797
— Alb., Wirt, Rechbergstr. 1, ☎ 2577, GK 1940
— Alois, Silberarbeiter, Moltkestr. 13
— Anna (Hermann), Goldschmieds We., Rappenstraße 2
— Berta, Emailleuse, Pfeifergäßle 6
— Edmund, Rentner, Bergstr. 19
— Erwin, Fasser, Pfeifergäßle 6
— Eugen, Goldschmied, Franziskanerg. 20
— Franz, Metalldrücker, Mutlangerstr. 8
— Hermann, Maschinensetzer, Rappenstr. 10
— Hermann, Mechan., Mutlangerstr. 18, GK 487
— Hugo, Emailbrenner, vord. Schmidg. 9
— Julius, Hammerschmied, Türlensteg 4
— Karl, Kaufmann, Stuifenstr. 9
— Katharina, Hilfsarbeiterin, Waisenhausg. 13
— Lina, Emailleuse, Bergstr. 19
— Luise, Rentnerin, Königsturmstr. 35
— Maria, Etuismacherin, Bergstr. 19
— Martha (Franz), Kaufm. We., Gartenstr. 5
— Otto, Hilfsarbeiter, Becherlehenstr. 1
— Pauline (Albert), Bäckermeisters We., Straßdorferstraße 2
— Pauline (Adolf), Graveurs We., Türlensteg 4
— Richard, Monteur, Waisenhausg. 13
— Theodor, Goldschmied, Klarenbergstr. 39/1
— Xaver, Goldarbeiter, Königsturmstr. 35

Schwegler Adolf, Anreißer, Klarenbergstr. 25/1
— Maria (Friedrich), Müllers We., Rechbergstraße 30/1
— Paula, Hilfsarbeiterin, Rechbergstr. 30/1

Schwehr Emmi, Polisseuse, Badmauer 9
— Lina, Schreibgehilfin, Badmauer 9
— Magdalene (Gottlieb), Werkmstrs. We., Badmauer 9
— Maria, Ladenhalterin, Badmauer 9
— Robert, Graveur, Badmauer 9
— Willy Hans, Kunstwerkstätte, Rechbergstr. 12, Wohnung Badmauer 9

Schweiker Anny, Friseuse, Remsstr. 5

Schweikert Josefine, Haustochter, Kronengäßle 3
— Karl, Kaufmann, Hohenstaufenstr. 2
— Kreszenz, Aufseherin, Freudental 16
— Mathilde (Adolf), Kaufmanns We., Obst- und Gemüsehandlung, Kronengäßle 3
— Maria, Kontoristin, Kronengäße 3

★Trinkt Engelbräu★
Tel. 2289 (Kübele) Tel. 2289

Schweinbenz Emilie, Haustochter, Lorcherstr. 64
— Helene, Haustochter, Lorcherstr. 64
— Margarete, Haustochter, Lorcherstr. 64
— Marie, Bahnwärters We., Aalenerstr. 5c
— Salome (Augustin), Hausinspektors We., Lorcherstr. 64, GK 1110

Schweinle Erna, Hilfsarbeiterin, Ziegelbergstr. 7
— Paula (August), Fassers We., Ziegelbergstr. 7

Schweiß Julie, Postassistentin a. D., Ludendorffstraße 22, GK 1627

Schweitzer Anna, Poliererin, Lederg. 16
— Emil, Damaszeur, Straßdorferstr. 4
— Eugen, Gemeindearbeiter, Lederg. 1
— Hermann, Dachdecker, Rinderbacherg. 1a
— Johannes, Silberschmied, Rechbergstr. 12
— Wilhelm, Silberarbeiter, Rinderbachergasse 1
— Wilhelm, Maler, Rinderbachergasse 30

Schweizer Albert, Schlosser, Remsstr. 6
— Alfred, Phototechniker, Lederg. 4, ☎ 2662
— Bernhard, Schneidermeister, Rosenstr. 3
— Cyriak, Silberschmied, Schwerzerallee 63
— Dominikus, Stahlgraveur, Mutlangerstr. 13
— Edwin, Kaufmann, vord. Schmidg. 37, GK 3405
— Eugen, Fabrikant, Kleinsilberwaren, vord. Schmidg. 6
— Franz, Zimmermeister, Gew. St. Katharina 9, ☎ 2361
— Fr., Photo-Atelier und -Handlung, Ledergasse 4, ☎ 2662, GK 607
— Gertrud, Haustochter, vord. Schmidg. 6
— Hedwig, Kontoristin, Rosenstr. 3
— Hermann, Hilfsarbeiter, Gew. St. Katharina 1

Schweizer Johann, Zimmermeister, Zimmergeschäft, Gew. St. Katharina 9, ☎ 2361, GK 275, Zimmerplatz Katharinenstraße 41
— Josef, Steuersekr., Mutlangerstr. 9, GK 1188
— Josef, Hilfsarbeiter, Gew. Klarenberg 9
— Josefine, Lageristin, Fischerg. 18
— Karl, Zimmermann, Gew. St. Katharina 9, ☎ 2361
— Karl, Zeichner, Remsstr. 6
— Klara (Franz), Photographen We., Lederg. 4,
— Maria, Haustochter, Klarenberg 9
— Maria, Haustochter, Remsstr. 6
— Max, Photograph, Lederg. 4, ☎ 2662
— Paula, Guillocheurin, Remsstr. 6

Schwenger Robert, Goldschmied, Buchstr. 42/1

Schwenk Hermann, Handelslehrer, Lindacherstraße 15, GK 2900
— Maria (Ludwig), Gewerbeschulrats We., Ludendorffstr. 32, GK 107

„Schwerzer", Schankwirtschaft, Inh. Bader Karl, Ludendorffstr. 60

Schweyher Georg, Schreiner, Weißensteinerstraße 69/1

Schwinger Christine (Christian), Formers We., Engelgasse 9
— Elsa, Wickelmacherin, Gew. Vogelhof 2
— Gottlob, Schuhmacherei, Gew. Vogelhof 2
— Gustav, Fasser, Türlensteg 29
— Wilhelmine, Haustochter, Gew. Nepperberg 6

Schwinherr Alfred, Kaufmann, Leutzestr. 25, ☎ 2238, GK 2970

Seckler Pauline, Hausgehilfin, Josefstr. 9

Sedelmeyer Katharina (Anton), Schuldien. We., Bocksg. 20

Seeger Berta (Friedrich), Kaufmanns We., Ludendorffstr. 6
— Ernst, Taubst.-Oberl., Buchstr. 31, GK 2944
— Fridolin, Hilfsarbeiter, Marktgäßchen 3
— Friedrich, Gärtnermeister, Gärtnerei, Kaspar-Vogt-Str. 6, GK 1351
— Fritz, Friedhofgärtnerei, Kaspar-Vogt-Str. 6, GK 1351
— Karl, Schulleiter, Bocksg. 31, ☎ 2334, GK 1519
— Katharina (Johannes), Silberarbeiters We., Aalenerstr. 18/1
— Marie, Laboranten-Gehilfin, Kaspar-Vogt-Straße 4
— Walter, Gartenmeister, vord. Schmidg. 68/1,
— Wilhelm, Friedhofgärtnerei, Inh. Seeger W., Gartenmeister, vord. Schmidg. 68/1, ☎ 2828, ✉ 226 01, GK 1494
— Wilhelm, Gärtnereibesitzer, vord. Schmidgasse 68/1, ☎ 2828, GK 528

Seehofer Georg, Schreiner, vord. Schmidg. 49

Seehofer Josef, Schreinermeister, Möbel, Parkettgesch., Pfennigmühle 1, Laden und Wohnung vord. Schmidg. 26, ☎ 2717, GK 2630

Seibold Franz, Kaufmann, Beethovenstr. 16
— Josef, Schuhmacher, Gew. Becherlehen 8

Seid Christian, Schriftsetzer, Gutenbergstr. 21
— Erika, Hilfsarbeiterin, Gutenbergstr. 21

Seidel Martha (Hermann), Amtsrichters We., Parlerstr. 38, GK 2672

Seifert Alfons, Fasser, Buchstr. 75
— August, Maler, Bachstr. 10/1
— Baptist, Metalldreher, Marktplatz 29
— Erwin, Metalldrücker, Marktpl. 29
— Fridolin, Silberschmied, Klarenbergstr. 38
— Gretl, Porzellanmalerin, Buchstr. 75
— Ida, Verkäuferin, Marktpl. 29

Seifried Adolf, Mechanikermeister, Lederg. 65
— Albert, Stahlgraveur, Schwerzerallee 75
— Auguste, Laborantin, Schwerzerallee 77
— Auguste (Wilh.), Landwirts We., Schwerzerallee 77
— Berta, Aussteuerartikelgeschäft, Lederg. 65
— Otto, Korbmacher, Schwerzerallee 77
— Robert, Gürtler, Schwerzerallee 75
— Wilhelm, Dreher, Schwerzerallee 75

Seifriz A., Dr. Regierungsrat, Bocksg. 43, ☎ 2116, GK 3186

Seitler Amalie (Josef), Fabrikt. We., Paradiesstraße 17
— Anton & Co., Inh. Seitler Erwin, Baustoffe, Schlachthausstr. 7, ☎ 2072, ✉ 283 52, GK 3243
— Anton, Hotelbesitzer, Marktpl. 15 u. Skagerrakpl. 2, ☎ 2120, GK 3193
— Erwin, Kaufmann, Inh. d. Fa. Anton Seitler, Baustoffe, Parlerstr. 3, ☎ 2072

Schuhhaus Baumann
Fernruf 2202 * Ledergasse 3

Seitler Eugen, Bäckermeister, Blumenstr. 24
— Franz, Baugesch., Inh. Seitler Gertrud (Ludwig), Baumeisters We., Kalter Markt 37, ☎ 2114, GK 126
— Fritz, Kraftwagenführer, Höferlesbach 7
— Gertrud (Ludwig), Baumeisters We., Kalter Markt 37
— Ida, Privat., Kalter Markt 37
— Karl, Schreiner, vord. Schmidg. 45
— Otto, Dr. med., Facharzt f. innere Krankheiten, Ludendorffstr. 30, ☎ 2629, ✉ 401 97, GK 2388

Seitz Anna (Josef), Metalldr. We., Lederg. 40
— Barbara, Rentnerin, Taubentalstr. 3
— Gottlob, Oberlehrer, Oberbettringerstr. 11, GK 68
— Hans, Installateur, Ludendorffstr. 61
— Josef, Schneider, Lorcherstr. 57/2
— Josef, Zustellungsbeamter, Augustinerstr. 1, GK 794
— Karl von, Regierungsdirektor a. D., Taubentalstr. 11, ☎ 2914, ✉ 105 00, GK 1122
— Karoline, Hausfrau, Bischof-Keppler-Str. 8
— Katharina (Johannes), Landwirts We., Gew. Kiesäcker 2
— Richard, Hilfsarbeiter, Lederg. 6
— Theresia We., Privat., Türlensteg 26

Seitzer Bernhard, Schneidermeister, Schneiderei, Sebaldstr. 1, GK 923

Seiz Karl, Postschaffner, Beethovenstr. 20

Seizer Christine (Friedrich), Hilfsarbeiters We., Straßdorferstr. 12

Selbherr Wilhelmine, Postbeamtin a. D. Olgastraße 8

Sellenthin Lydia, Wäschebeschließerin, Gew. Taubental 1

Selzer Franz, Gastwirt, Rinderbachergasse 46
— Maria, Hausgehilfin, Münsterpl. 19

Senger Ludw., Polizeibüroassist., Wilhelmstr. 43

Seubert Adolf, Ingenieur u. Fahrlehrer, Privatfahrsch., Kornhausstr. 10/1, ☎ 2698, ✉ 280 32
— Rosine, ob. Zeiselbergstr. 15

Seuter Eugen, Korbmachermeister, Korb- und Bürstenwaren, Kinderwagen, Kalt. Markt 46, GK 1384

Seybold Albert, Privat., Lindenfirststr. 3/5
— Alb. Nachf., Inh. Erich Pflaumer, Messerschmied u. Stahlwaren, Kappelg. 8, GK 184
— Karl, Reichsbahntelegraphenaufseher, Vogelhofstr. 1
— Klara, Haustochter, Horst-Wessel-Str. 10
— Lorenz, Hafnermeister, Rinderbachergasse 2, GK 771

Seyboldt Anton, Kaufmann, Buchstr. 46
— Erwin, Geschäftsführer, Karlstr. 47

Seyboldt Käthe, Damenfriseurgeschäft, Massage u. Fußpflege, Marktgäßchen 7, Wohnung Karlstr. 47, ☎ 2735, GK 3344

Seyffer Otto, sen., Metallschl., Kornhausstr. 14
— Otto jun., Hilfsarbeiter, Kornhausstr. 14

Seyfried Friedrich, Braumeister, Bahnhofstr. 10
— Ludwig, Bäckermeister, Fein- und Demeterbäckerei, Heugenstr. 9, ☎ 2834, GK 3301

Sieber Anna, Näherin, Moltkestr. 15
— Christine, Rentnerin, Moltkestr. 15
— Heinrich, Wirt, Schießtalstr. 18, ☎ 2691
— Kurt, Regierungsrat, Herlikoferstr. 15, ☎ 2067, GK 1902
— Robert, Kettenmacher, Moltkestr. 15

Siebner Maximilian, Dr. med., Chefarzt d. Margaritenheims, Eytigkoferstr. 12, ☎ 2581, ✉ 459 39

Siefert Karl, Geschäftsführer, Baldungstr. 25

Siegfried Georg, Schuhmacher, Ziegelg. 4
— Georg, Friedhofaufs., Pfennigmühle 5

Siegle Alwine, Etuismacherin, Klarenbergstr. 35
— Josef, Friseurmeister, Herren-Friseurgeschäft, Bocksg. 17, GK 1247
— Maria (Josef), Maschinenschleifers We., Klarenbergstr. 35
— Oskar, Optiker, Klarenbergstr. 35

Sigg Alois, Landjäger a. D., Becherlehenstr. 24, GK 1821
— Emilie, Haustochter, Becherlehenstr. 24, GK 1723
— Georg, Buchdruckerei-Mitinhaber, Ziegelbergstraße 35, ☎ 2032
— Maria (Jakob), Eisenbahnsekretärs We., Hasenhaldestr. 3

Sigle Max, Gärtner, Salvatorstr. 7

Silchinger Gottlob, Tapezier, Ackerg. 14

Siller Johannes jun., Stahlgrav., Lerchenstr. 4
— Johannes sen., Versilberer, Lerchenstr. 4

Simon Carl, Immobil., Versicherungen aller Art, Weißensteinerstr. 69, ☎ 2508, ✉ 150 24, GK 2365
— Jakob, Schneidermeister, hint. Schmidg. 15
— Martha, Kolonialwarenhdlg. u. Flaschenbierhandel, Weißensteinerstr. 69, GK 1808

Sing Bernhard, Landarb., Gew. Freimühle 1a
— Egidius, Landarbeiter, Dietrich-Eckart-Weg 4
— Josef, Kraftfahrer, Autovermietung, vord. Schmidg. 45, ☎ 2650

Singer Eug., Zollassist., Bischof-Keppler-Str. 6/2
— Konstantin, Buchdrucker, Bischof-Keppler-Straße 4/1
— Konstantin, Gürtler, Weißensteinerstr. 21
— Nähmaschinen AG., Bezirksvertreter Eugen Beck, Wohng. Gartenstr. 15, Verkaufsstelle Bocksg. 16, ☎ 2381, ✉ 6504
— Oskar, Gürtler, Weißensteinerstr. 21

Singvogel Alois, Maurer, Klarenbergstr. 31
— Karl, Schreiner, Hasenhaldestr. 2

Sipple Theresia (Eugen), Ingenieurs We., Becherlehenstr. 20

Södelmayer Josefine (Johann), Korbmachermeisters We., Milchg. 18
— J. Nachf., Inh. Eugen Böttinger, Korb- und Rohrmöbelhandlung, Spielwaren, Milchg. 9, ☎ 2225, ✉ 177 84, GK 438

Söll Berta, Postschaffners We., Buchstr. 75/1
— Emilie (Julius), Silberarb. We., Nikolausg. 1
— Karl, Hauptlehrer, Olgastr. 55, GK 703

Söller Heinrich, Photograph, Photo-Artikel, Marktpl. 33, GK 1816

★Trinkt Engelbräu★
Tel. 2289 (Kübele) Tel. 2289

Soergel Alfred, Fabrikant, Parlerstr. 44
— Alice, Vertragsangestellte, Gartenstr. 15
— Auguste, Hausangestellte, Klarenbergstr. 72/1
— Auguste (Ottmar), Fabrikanten We., Klarenbergstr. 72/1
— Gertrud, Lehrerin, Gartenstr. 15
— Ottmar, Fabrkt., Klarenbergstr. 72/1, ☎ 7046
— & Stollmeyer o. H., Inh. Ottmar u. Alfred Soergel, Fingerhut- u. Kleinsilberwarenfabr., Klarenbergst. 67, ☎ 2024, ☎ 7046, GK 2959

Sohnle Karl, Kupferschmiedmeister und Verzinnerei, Installation, Ackerg. 1, GK 550

Solleder Aug., Goldwarengroßhandel, Schillerstraße 21, ☎ 2404, ☎ 260 62, GK 2212

Sommer Albert, Malermeister, Malergeschäft, vord. Schmidg. 33, ☎ 2701, GK 686
— Edmund, Uhrgehäusefabrik, Lorcherstr. 135/2, Wohng. Parlerstr. 26, ☎ 2308, ☎ 196 53
— Franz, Oberlandsjäger a. D., Gew. Kiesäcker 3
— Hermann, Flaschner, Honiggasse 5
— Theo, Oberfeldwebel, Bismarckstr. 3

„Sonne", Gasthof, Inh. Kächele Rob., Bocksg. 17

„Sonnenhof", Höhenrestaurant u. Café, Inh. Lang Anton, Hart 2, ☎ 2934

Sonnentag Anton, Metalldrücker, Lederg. 41
— Erwin, Kaufmann, Buchstr. 59
— Franz, Reisender, Franziskanerg. 18
— Hugo, Hilfsarbeiter, Schwerzerallee 75
— Josef, Rentner, Karlstr. 61
— Josef, Spark.-Angest., Möhlerstr. 16, GK 3089
— Josefine (Albert) We., Kolonialwarenhdlg., Hospitalg. 32, GK 777
— Karl, Goldschmied, Klarenbergstr. 14
— Ludwig, Postschaffner, Dietrich-Eckart-Weg 8
— Martha, Kontoristin, Rechbergstr. 32/1
— Mathilde, Näherin, Rechbergstr. 32/1
— Nachf. J., Inh. Alois Staudenmaier, Hutgeschäft, Herrenartikel, Militäreffekten, Bocksgasse 3, GK 1152
— Paul, Silberschmied, Rechbergstr. 32/1
— Paula, Kontoristin, Rechbergstr. 32/1
— Rupert, Bildereinrahmegesch., Bilder, Spiegel, Kappelg. 3, ☎ 2724, ☎ 252 71, GK 367
— Theresia (Rupert), Oberlehrers We., Salvatorstr. 20, GK 985

Sonntag Johann, Steuerinspektor, Silcherstr. 7, GK 1795

Sontheimer Markus, Hilfsarbeiter, Lederg. 45

Sopp Wilhelm, Elektromonteur, Hindenburgpl. 5

Sorg Anna, Durchstoßerin, Gartenstr. 5
— Anton, Schneider, Kornhausstr. 31
— Auguste, Vergolderin, Münsterg. 8
— Bernhard, Kolonialwarenhdlg., hint. Schmidgasse 16
— Emilie (Bernhard), Postassist. We., Silcherstraße 12/1
— Gertrud, Haustochter, Honiggäßle 4
— Josef, Oberpostschaffner, Postg. 11, GK 1172
— Josef, Revierförster, Gew. Neidling 6
— Karl, Bahnhofarbeiter, Lorcherstr. 26/1
— Karl, Werkmeister, Türlensteg 17
— Lina, Polisseuse, Gartenstr. 5
— Maria, Haustochter, Kornhausstr. 31
— Maria (Karl), Straßenwarts We., Kornhausstraße 31

Sorg Maria, Verkäuferin, Silcherstr. 12/1
— Martha, Postassistentin, hint. Schmidg. 16
— Mathilde (Bernh.), Prof. We., Lorcherstr. 16
— Nikolaus, Schneidermeister, Lederg. 17
— Paul, Rentner, Honiggäßle 4
— Paul, Gasmacher, Gew. Kleine Schweiz 1

Sorger Emma (Paul), Oberregierungsrats We., Parlerstr. 10, GK 3150

Spät Richard, Oberpräz. a. D., Eytigkoferstr. 18, GK 1819

Späth Karl, Großhdlg. in Speiseöl u. Speisefett, Türlensteg 22, ☎ 2703, ☎ 142 90, GK 142
— Michael, Maurer, Waldstetterg. 15

Spahmann Johann, Zollinspektor, Kleine Leutzestraße 3, GK 2675

Spahr Wilhelm, Dipl.-Ing., Zeppelinweg 3

Spahr & Co., Silberbelagwaren-Fabrik, Gemeindehausstr. 6, ☎ 2816, ☎ 1379

Speck Theresia (Oskar) We., Turniergraben 26, GK 2874

Speidel Otto, Kleinbildhauerei und Ziseleur, Badmauer 8

Sperrle Adolf jun., Dekorateur, Moltkestr. 15
— Adolf sen., Kontrolleur, Moltkestr. 15
— Barbara, Privat., Pfeifergäßle 28
— Emma, Hilfsarbeit., Rinderbachergäßchen 2
— Helmut, Porzellanmaler, Moltkestr. 15
— Jakob, Kaufmann, Pfeifergäßle 28
— Maria, Postsekr., Pfeifergäßle 28, GK 471
— Sofie, Privat., Pfeifergäßle 28

Spieker Friedrich, Kaufm., Gew. Freimühle 2

Spießhofer Helene, Privat., Oberbettringerstr. 9

Spieth Alb., Schneidermstr., Herren- u. Damenmaßgeschäft, vord. Schmidg. 17

Spiller Wilhelm, Porzellanbrenner, Gemeindehausstr. 6

Spindler Anna (Johannes), Metalldrückermstrs. We., Rosensteinstr. 7/1
— Anna (Wilhelm), Küfers We., Bocksg. 30
— Anna, Rentnerin, Waisenhausg. 12
— Anton, Bauer und Schafhalter, Becherlehenstraße 34, ☎ 2534, GK 2712
— Anton, Lastkraftwagen-Vermietung, Bernhardusstr. 15, ☎ 2623, GK 1618
— Hugo, Kraftwagenführer, Lederg. 34
— Josef, Bauer, Gew. Straßdorferberg 3
— Josef, Oberpostschaffner, Eytigkoferstr. 7
— Karl, Metzgermeister, Becherlehenstr. 34
— Klara, Hilfsarbeiterin, Mutlangerstr. 16
— Luise (Josef), Silberarb. We., Lederg. 22

Spindler Otto, Fahrzeughaus, Nähmaschinen u. Fahrräder, Reparaturwerkstatt, Marktpl. 32, Kieswerk mit Waschanlage Lorcherstr. 145/1, ☎ 2273, ☎ 9403, GK 447
— Otto jun., Fahrzeugh., Marktpl. 32, ☎ 2273
— Otto sen., Mechanikermeister, Marktpl. 32, ☎ 2273
— Otto, Mechanikermeister, Siedlungsweg 7
— Paul, Dreher, Haydnstr. 1

Spranger Paul o.H.G., Inh. Robert Kraus u. Paul Spranger, Fabr. aparter Goldwaren, Turmgasse 7, ☎ 2025, ☎ 1522
— Paul, Fabrikant, vord. Schmidg. 50, ☎ 2018

Farbenschmidt
Hofstatt 5 - Fernruf 2976

Spranger Paula (Paul), Fabrikanten We., vord. Schmidg. 50, ☎ 2018
Spranz Franz, Kaufmann, Olgastr. 63
Spreng Georg, Goldschmiedmeister, Turniergr. 6
— Otto, Goldarbeiter, Heugenstr. 10
— Theresia, Näherin, Turniergraben 6
Sprenger Anni (Hermann) We., Weißensteinerstraße 11
Springer Xaver, Ringfabrik, Türlensteg 37, ☎ 186 05, GK 3046
Springmann Adolf, Kaplan, Münsterg. 7, ☎ 2961
Sprößler Alois, Fabrikant, Baldungstr. 15
— Josef, Goldschmied, Baldungstr. 15
Staatl. Gehörlosenschule mit Heim, Bocksg. 31, ☎ 2334
Staatl. Höhere Fachschule f. Edelmetallindustrie, Olgastr. 100, ☎ 2373, GK 533
Staatsturnhalle, Hausmeister Otto Dadler, Schwerzerallee 8
Stadelmaier Alois, Rentner, Hasenhaldestr. 9
— Alois, Zustellungsbeamter, Klarenbergstr. 87, GK 1596
— Anna, Schneiderin, Klarenbergstr. 87
— August, Malermeister, Malergeschäft, Kalter Markt 4, ☎ 2697, GK 47
— Josef, Rentner, Mutlangerstr. 10
— Maria (Karl), Zisel. We., Hasenhaldestr. 9
— Mina, Kolonialwarenhdlg., Mutlangerstr. 10
— Vinzenz, Kabinettmeister, Heugenstr. 16
Stadelmayer August, Guillocheur, Remsstr. 13
Stadelmeyer Anna (Karl), Werkmeisters We., Türlensteg 17
— Otto, Krankenkassenangestellter, Kapuzinerg. 7
— Otto, Rentner, Fischerg. 10
Städt. Badanstalt, Horst-Wessel-Str. 18, ☎ 2341
Stadtbauamt, Hoch- u. Tiefbauamt, Bausachverständige, Ortsfeuerschau, Latrinenverwaltung, Marktpl. 1, ☎ 2341
Stadtdrogerie, Heinfling Gottfried, Marktgäßchen 4
Stadtgarten-Gaststätte, Pächter Karl Frey, Stadtgarten 4, ☎ 2215, GK 2357
Stadtgemeinde Gmünd, Wasserpumpstation, Gew. Unterm Buch 6, ☎ 2341
Stadtkasse, Marktpl. 1, ☎ 2341, ☎ 6900, GK 14
Stadtpflege, Marktpl. 1, ☎ 2341
Städt. Krankenhaus zum Hl. Geist, Marktpl. 37, ☎ 2341
Städt. Mädchenrealschule, Augustinerstr. 3
Städt. Plakatanschlag Schwäb. Gmünd, Gesch.-Stelle J. Thiem, Lerchenstr. 1
Stähle Jakob, Privat., Lederg. 45
Stärk Theresia, Postsekretärin, Buchstr. 28/1
Stätter Wilhelm, Kriminalkommissar, Charlottenstr. 10, GK 2588
Staffel Anna (Richard), Hauptlehrers We., Buchstraße 34, GK 1709
Stahl Alfred, Glasermeister, Paradiesstr. 3
— Anna, Hauptlehrerin, Gutenbergstr. 14, GK 613
— Anton, Bäckermeister, Sebaldstr. 5
Stahl Babette (Anton), Bäckermeisters We., unt. Zeiselbergstr. 14
— Clemens, Kaufmann, Gutenbergstr. 14
— Hedwig, Haustochter, Paradiesstr. 3
— Johannes, Buchhalter, Moltkestr. 12, GK 938
— Johannes, Rentner, Weißensteinerstr. 72
— Karl, Graveur, Weißensteinerstr. 72
— Klara, Haustochter, unt. Zeiselbergstr. 14
— Maria, Haustochter, unt. Zeiselbergstr. 14
— Otto, Glasermeister, Schillerstr. 7
— Theodor sen., Glasermeister, Paradiesstr. 3
— Theodor jun., Glaser, Paradiesstr. 3
Stahl Theodor & Söhne, Glasermeister, mech. Glaserei, Autoscheiben, Paradiesstr. 3, ☎ 2801, GK 604
Standort-Geschäftszimmer, Bismarckstr. 4, ☎ 2751
Standortarzt-Geschäftszimmer, Bismarckstr. 4, ☎ 2751
Staib Frida, Postsekretärin, Rappenstr. 10/1, GK 897
Standesamt, Ortspolizeibehörde, Marktmeister, Friedhofverwaltung, Marktpl.1, ☎ 2341
Stark Hans, Fuhrmann, Honiggasse 34
— Hedwig, Fräulein, Baldungstr. 1, GK 2160
— Ottilie, Hausgehilfin, Schulstr. 3
Starz Eugen, Angestellter, Gew. Becherlehen 1
Stauber Anton, Oberlehrer a. D., Leutzestr. 42
— Anton, Dentist, Praxis Münsterpl. 2
— Karl, Kaufmann, Heugenstr. 4
Stauch Gebhard, Malermeister, Gemeindehausstraße 2
Staudenmaier Agnes, Justizangestellte, Gew. Straßdorferberg 1
— Alois, Mützenmachermeister, Inh. d. Fa. J. Sonnentags Nachf., Bocksg. 3, GK 1152
— Anna, Durchstoßerin, Bernhardusstr. 5
— Edmund, Verwaltungskandidat, Bocksg. 3
— Gertrud, Haustochter, Bocksg. 3
— Helene, Krankenpflegerin, Gew. Straßdorferberg 1
— Hildegard, Kontoristin, Bocksg. 3
— Josefine, Kontoristin, Bernhardusstr. 5
— Magdalena, Weißnäherin, Bernhardusstr. 5
— Maria, Haustochter, Bocksg. 3
Staudenmayer Friedrich, Oberlehrer a. D., Leutzestr. 31, GK 2174
— Otto, Kaufmann, Olgastr. 30, GK 3185
Stauner Jakob, Dachdecker, Bergstr. 15/1
Steck Emilie, Kanzleigehilfin, Mutlangerstr. 103
— Josef, Kaufmann, Turmgasse 12
— Maria, Haustochter, Mutlangerstr. 103
— Maria (Albert), Lehrers We., Mutlangerstraße 103
— Otto, Briefträger a. D., Bocksg. 20
Steeb Albert, Goldschmied, Lorcherstr. 90/1
— Alfred, Goldschmied, Straßdorferstr. 22
— Anna (Matthias), Wagn. We., Mühlbergle 13
— Franz, Maschinenarbeiter, Kaffeebergweg 39
— Josef, Kaufmann, Rinderbachergasse 50
— Josef, Rangiermeister, Lorcherstr. 12
— Julius, Postschaffner, Adolf-Hitler-Platz 1
— Klara, Hilfsarbeiterin, Lorcherstr. 90/1

Steeb Klara (Josef), Gießers We., Rechbergstr. 30
— Meinrad, Goldschmiedewerkstätte u. Gastwirt z. „Schlüssel", Rinderbachergasse 50, ☎ 2409, GK 1319

Stegelmayer Adolf, Maschinenarbeiter, Beethovenstr. 10
— Karl, Silberarbeiter, Siedl. Unterm Buch 20

Stegmaier Adolf, Stahlgraveur, Honiggasse 40
— Albert, Reproduktionstechniker, Sebaldstr. 10
— Albert, Hilfsarbeiter, Rappenstr. 3
— Alfons, Hilfsarbeiter, Saarstr. 1
— Alfred, Kaufmann, Buchstr. 59
— Alfred, Steinhauer, Gew. Ziegelberg 7
— Alois, Ziseleur, Hindenburgplatz 7
— Alwine, Schuhfabrikarbeit., Klarenbergstr. 14
— Anna, Damenschneiderin, Bernhardusstr. 9
— Anna, Rentnerin, Rappenstr. 5
— Auguste, Hauptwachtmeisterin, Wilhelmstr. 35, GK 1423
— Bernhard sen., Malergeschäft, Bachstr. 3
— Bernhard jun., Maler, Bachstr. 3
— Bernhard, Postinspektor, Bahnhofstr. 14/1
— Bernhard, Rentner, Heugenstr. 11
— Bernhard, Steinhauer, Gew. Ziegelberg 7
— Berta (Josef) We., Privat., Pfeifergäßle 14
— Christ., Oberpostschaffner, Salvatorstr. 31
— Christiane, Parlerstr. 15
— Elisabeth, Haustochter, Turniergraben 24
— Elise (Gustav), Kfm. We., Turniergraben 24, ☎ 2640, GK 79
— Elise, Kontoristin, Nikolausg. 3
— Elise (Theodor), Graveurs We., Nikolausg. 3
— Emma, Hilfsarbeiterin, Honiggasse 39
— Emma, Polisseuse, Honiggäßle 2
— Erich, Feinmechaniker, Bernhardusstr. 9
— Eugen, Gürtler, Fischerg. 10
— Eugen, Mechaniker, Waldstetterg. 20
— Franz, Walzer, Nepperbergstr. 14
— Friedrich, Schmuckwarengesch., Bernhardusstraße 9, GK 1717
— Georg, Maschinist, Lindenfirststr. 34/1
— Georg, Telegr.-Oberleitungsaufseher, Oberbettringerstr. 108
— Georg, Silberschmied, Lorcherstr. 43
— Hedwig, Polisseuse, Hospitalg. 3
— Heinrich, Fuhrknecht, vord. Schmidg. 62
— Helene, Oberlehrerin a. D., Nikolausg. 8, GK 1672
— Johanna, Haustochter, Eytigkoferstr. 20
— Johannes, Pförtner, Badmauer 2
— Johannes, Rentner, Bergstr. 15/1
— Josef, Oekonom, Eytigkoferstr. 20
— Josef, Schuhmacher, Reparaturwerkstätte, Buchstr. 40/1
— Josef, Ziseleur, Nikolausg. 3
— Julius, Stahlgraveur, Erhardstr. 35
— Karl, Dreher, Freudental 8
— Karl, Goldschmied, vord. Schmidg. 26
— Karl, Graveur, Turmgasse 23
— Karl sen., Rentner, Rappenstr. 3
— Karl jun., Goldschmied, Rappenstr. 3
— Karl, Taglöhner, Robert-v.-Ostertag-Str. 5
— Karl, Schlosser, Gew. Ziegelberg 7
— Katharina, Durchseherin, vord. Schmidg. 62
— Katharina (Karl), Oek. We., Eytigkoferstr. 20
— Leopold, Mechaniker, Hohenstaufenstr. 4/1

Stegmaier Lorenz, Rentner, Lindacherstr. 25/1
— Ludwig, Baumeister u. Architekt BDA., Mitglied d. RKdbK., vord. Schmidg. 23, ☎ 2274, GK 909
— Margarete, Rentnerin, Sebaldstr. 26
— Maria, Emailleuse, hint. Schmidg. 63
— Maria, Hausgehilfin, Uhlandstr. 1
— Maria, Hausmeisterin, Franziskanerg. 3
— Maria, Polisseuse, Freudental 8
— Maria, Haushälterin, Weißensteinerstr. 131/1
— Maria (Josef), Silberarb. We., Hospitalg. 3
— Maria, Verkäuferin, Oberbettringerstr. 96
— Martha, Verkäuferin, Bernhardusstr. 9
— Mathilde (Wilh.), Fassers We., Erhardstr. 20
— Matthäus, Silberarbeiter, Freudental 8
— Nikolaus, Optiker, Gew. Becherlehen 5
— Ottilie, Hilfsarbeiterin, Lindacherstr. 25/1
— Otto, Kaufmann, Ackerg. 10
— Otto, Kraftfahrer, Wilhelmstr. 35
— Otto, Ziseleur, hint. Schmidg. 35
— Paula, Haustochter, Bahnhofstr. 14/1
— Pauline, Privat., Marktplatz 7
— Pauline (Johannes), Steinhauers We., Gew. Ziegelberg 7
— Robert, Fasser, Gew. Ziegelberg 7
— Robert, Goldschmied, vord. Schmidg. 33
— Roman, Rechnungsrat, Bahnhofstr. 14/1
— Rosa, Hilfsarbeiterin, Gew. Becherlehen 5
— Ruth, Schreibgehilfin, Nikolausgasse 3
— Stanislaus, Elektroschweißer, Rinderbachergasse 25
— Willy, Wirt z. „Stern", vord. Schmidg. 41, ☎ 2371

Stegmann Xaver, Jugendrat, Waldstetterg. 22, GK 1353

Stegmayer Julius, Export u. Uhrengroßhandlg., Kapuzinerg. 4/1, Wohnung Imhofstr. 1, ☎ 2926, ✉ 9857, GK 3311
— Sophie, Büroangestellte, Königsturmstr. 20

Stegmeier Alfred, Kaufmann, Buchst. 59
— Andreas, Rentner, Rappenstr. 10/1
— Dorothea (Anton), Kfm. We., h. Schmidg. 63
— Emilie (Otto), Ziseleurs We., Haeselerweg 10
— Franz sen., Silberschmied, Rinderbacherg. 21
— Franz jun., Eisendreher, Rinderbacherg. 21
— Fritz, Schriftsetzer, Hospitalg. 26
— Hans, Fasser, hint. Schmidg. 41
— Otto, Metalldrücker, Bachstr. 5

Stehle Anna (Anton), Privat. We., Ludendorffstraße 50
— Anton, Heizer, Münsterg. 11
— Barbara (Paul), Stadttaglöhners We., Badmauer 1
— Bernhard, Weinhändler, Bahnhofstr. 12/1, ☎ 2184
— Hans, Wirt, Postg. 11
— Johann, Weinhandlung, Inh. Stehle Bernhard, Bahnhofstr. 12/1, ☎ 2184, ✉ 155 72, GK 654
— Johanna We., Salvatorstr. 20
— Julius, Kaufmann, Paradiesstr. 2, ✉ 206 26
— Karl, Goldschmiedemeister, Buchstr. 15
— Klara, Hilfsarbeiterin, Stuifenstr. 8
— Maria (Alois), Fassers We., Buchstr. 15
— Oskar, Kaufmann, Imhofstr. 2, GK 1354

Schuhhaus Baumann
Fernruf 2201 * Ledergasse 3

Stehle Wilhelm, Revolverdreher, Stuifenstr. 8
— Wilhelmine, Pflegeschwester, Freudental 24

Steidle August, Werkmeister, Parlerstr. 38
— Eugen, Metalldrücker, Parlerstr. 38
— Gottfried, Schuhmacherei, Wilhelmstr. 34/1
— Josef, Schuhmachermeister, Schuhgeschäft, Orthop., vord. Schmidg. 32
— Karoline, Privat., Charlottenstr. 8
— Klemens, Former, Schießtalstr. 5
— Sofie, Polisseuse, Hohenstaufenstr. 1

Steiert Karl, Postschaffn., Marktpl. 32, GK 1198

Stein Gustav, Reisender, Oberbettringerstr. 76
— Helmut, Apothekerassistent, Münsterplatz 17
— Lina (Fritz) We., Münsterpl. 17
— Karl, Maurer, Lindenfirststr. 1/2

Steinbiß Oskar, Armbanduhrenfabrik, Paradiesstraße 23, ☎ 2285, Wohnung Leutzestr. 19

Steinbronner Max, Goldschmied, Kalt. Markt 46
— Richard, Krankenkassenassistent, Gew. Nepperberg 2, GK 1392
— Richard, Ringmacher, Turmgäßle 2

Steinbrück Hermann, Schleifer, Gutenbergstr. 21
— Hubert, Zuschneider, Gew. Becherlehen 1

Steiner Adolf, Ingenieur, Möhlerstr. 18

Steinhäuser Anton, Kraftfahrer, Turmgasse 21

Steinle Adolf, Lastkraftwagen-Vermietung, Freudental 5, ☎ 2562
— Friedrich, Kraftwagenführer, Buchstr. 35

Steinle Karl, Lastkraftwagen-Vermietung, hint. Schmidg. 45, ☎ 2028, GK 2131

Steinschaden Agnes, Pflegeschwester, Freudental 24

Stemmer Gustav, Kaufmann, Türlensteg 27
— -Rein Else, Blumengeschäft, Bocksg. 43, ☎ 2609

Stemmler Willi, Former, Haeselerweg 16

Stempfle Anna, Hausfrau, Becherlehenstr. 33
— Anselm, Hilfsarbeiter, Rinderbacherg. 13
— Erna, Kindergärtnerin, Becherlehenstr. 33
— Julius, Metalldrücker, Badmauer 14
— Julius, Rentner, Klarenbergstr. 26
— Karl, Schleifer, Lindacherstr. 39
— Mathilde, Haustochter, Klarenbergstr. 26

Stengel Emilie, Hausfrau, Lorcherstr. 64

Stengle Hildegard, Reichsangestellte, Ludendorffstraße 61
— Maria (Pius), Oberamtssparkassiers We., Ludendorffstr. 61, GK 2416
— Maria, Angestellte, Ludendorffstr. 61

Stephan Emma, Haustochter, Gew. Vogelhof 6
— Karl, Bauer, Gew. Vogelhof 6
— Wilhelm, Bauer, Gew. Vogelhof 6

Stephany Valeria, Geheimrats We., Olgastr. 8

„Stern", Gastwirtschaft, Inh. Stegmaier Willy, vord. Schmidg. 41, ☎ 2371

Steueramt und Bauratschreiberei, Marktpl. 1, ☎ 2341

Stich Anton, Porzellanmaler, Buchstr. 75

Sticher Max, Bankprokurist, Heugenstr. 13

Stickel Erwin, Silberschmied, Lorcherstr. 63/2
— Erwin, Bauarbeiter, Schlageterweg 7
— Frida, Zigarrenarbeiterin, Lorcherstr. 63/2
— Katharina We., Gew. Vogelhofstr. 2
— Wilhelm, Hilfsarbeiter, Gew. Vogelhof 2

Stiegele Erich, Buchhändler, Königsturmstr. 6, ☎ 2814, ✉ 1465, GK 2296

Stiegeler Anton, Hilfsarbeiter, vord. Schmidg. 22

Stieger Josef, Heizer, Lindacherstr. 29/1

Stiller Priska (Josef), Gastwirts We., Bocksg. 20

Stirmlinger Gertrud, Haustochter, Ziegelg. 12
— Josef sen., Uhren- u. Schmuckwarengroßhdlg., Ziegelg. 12, ☎ 2230, ✉ 8208, GK 374
— Josef jun., Kaufmann, Ziegelg. 12
— Marianne, Haustochter, Ziegelg. 12

Stirner Elisabeth, Haustochter, Olgastr. 59/1
— Josef, Techniker, Olgastr. 59/1

Stitz Alfons, Kaufmann, Höferlesbach 8
— Anton, Mechaniker, Weißensteinerstr. 24
— Anton, Rentner, Buchstr. 32/1
— Johanna (Peter), Kabinettmeisters We., Hohenstaufenstr. 2/2
— Josef sen., Goldschmied, Rappenstr. 7
— Josef jun., Schmuckwarenfabrik, Bernhardusstraße 8, ☎ 2489, GK 2940
— Josef, Verwaltungspraktikant, Möhlerstr. 18
— Josefa, Rentnerin, Buchstr. 32/1
— Maria, Kontoristin, Rappenstr. 7
— Theresia, Haustochter, Hohenstaufenstr. 2/2

Stochdorph Emilie, Privat., Bocksg. 18

Stocker Berta, Hausangestellte, Heugenstr. 5

Stockinger Julius, Privat., Nepperbergstr. 6
— Karl, Metzger u. Wirt, Nepperbergstr. 6, ☎ 2496

Stockreiter Agnes, Damenschneiderin, Heugenstraße 4
— Josef, Gürtler, Heugenstr. 4

Stöckel Artur, Ingenieur, Bocksg. 47

Stöckle Wilhelm, Lagerarbeiter, Gutenbergstr. 35

Stöffler Albert, Elektromechaniker, Waisenhausgasse 17
— Emil, Hilfsarbeiter, Waldstetterg. 1
— Karl, Former, Mutlangerstr. 22
— Karl, Former, Klarenbergstr. 84
— Karl, Mechaniker, Hohenstaufenstr. 4/1
— Martha, Kontoristin, Mutlangerstr. 22
— Otto, Maschinenarbeiter, Gustloffweg 4
— Robert, Angestellter, Postg. 3, GK 1858

Störzle Berta, Rentnerin, Mühlbergle 17

Stohrer Gustav, Kaufmann, Bischof-Keppler-Str. 2, GK 1997
— Julius, Verwaltungs-Obersekretär, Buchstraße 13, GK 1649

Stoll Christine (Friedr.), Schumachermstrs. We., Kappelg. 9, GK 1914
— Ernst, Stahlgraveur, Buchstr. 24
— Friedrich, Inh. Hettler Friedrich, Kappelg. 9, ☎ 2193, ✉ 312 76, GK 1914
— Karl, Fabrikant, Buchstr. 24

Stollenmaier Josefine, Rentnerin, Milchgasse 7

„Storchen", Schankwirtschaft, Inh. Trah Elise (Hugo) We., vord. Schmidg. 28, ☎ 2317

★Trinkt Engelbräu★
Tel. 2289 (Kübele) Tel. 2289

Storr Alfons, Schlosser, Bergstr. 5
— Hedwig, Kontoristin, Honiggasse 7
— Julius, Durchstoßmachermeister, Honiggasse 7
— Klara, Damenschneiderin, Honiggasse 7
— Maria (Josef), Schlossermeisters We., Mutlangerstr. 103
— Maria, Weißnäherin, Schillerstr. 8
— Willi, Schlosser, Kaffeebergweg 2

Stotz Anton, Kettenmacher, Turmgasse 2
— Magdalena, Verkäuferin, Straßdorferstr. 24
— Maria, Privat., Straßdorferstr. 24
— Richard, Silberschmied, Gartenstr. 5
— Toni, Kontoristin, Gartenstr. 5

Sträb Karl, Reichsbahnbeamter, Heugenstr. 10
— Wilhelm, Schriftsetzer, Heugenstr. 10

Strähle Adolf, Etuismachermeister, Buchstr. 81
— Fritz, Taglöhner, Schießtalstr. 21
— Georg, Silberschmied, Turniergraben 12
— Karl, Fabrikant, Leutzestr. 35
— Karl jun., Kassensekretär, Leutzestr. 35
— Karoline, Fabrikarbeiterin, Freudental 16
— Klara (Wilhelm), Schlossers We., Bergstr. 17
— Martha, Sprechstundenhilfe, Leutzestr. 35

Straub Anna (Xaver), Hilfsarb. We., Vogelhofstraße 33
— Eduard, Oberschulrat a. D., Königsturmstraße 35, GK 1367
— Elisabeth, Dr. med. dent., prakt. Zahnärztin, Praxis Milchgasse 10, Wohnung Königsturmstraße 35, ☎ 2533, GK 1837
— Emil, Ziseleur, Sebaldstr. 6
— Emilie, Haustochter, Oberbettringerstr. 11
— Julie (Josef), Rentners We., Bergstr. 17
— Maria (Eugen), Landgerichtsrats We., Goethestr. 11
— Richard, Holzwarengeschäft für Etuis, Hirschgäßchen 3
— Richard, Kaufmann, Oberbettringerstr. 11, GK 1154
— Stefan, Justizoberwachtmeister, Olgastr. 21

Straubenmüller Albert, Silberarb., Buchstr. 28/1
— Thomas, Schirmgeschäft, Inh. Fischer Paula, Münsterg. 1

Straubmüller Albert, Metzgermeister, Freudental 8
— Anna, Buchhandlungsgehilfin, Bocksg. 51
— Erwin, Silberarbeiter, Straßdorferstr. 5
— Gustav, städt. Arbeiter, hint. Schmidg. 14
— Johanna (Josef) We., Privat., Bocksg. 51
— Karl, Handel mit chem.-techn. Produkten, ☎ 340 28, GK 361
— Maria (Bernhard), Kraftf. We., Rappenstr. 8
— Otto, Goldschmied, Lederg. 41

Streib Eugen, Rentner, Schulstr. 5
— Martin, Schuhmachermstr., Schulstr. 5

Streich Else, Hausfrau, Lessingstr. 2
— Olga (Ivo), Konsuls We., Taubentalstr. 5/2, ☎ 2402, GK 108

Strobel Adolf, Goldarbeiter, Bischof-Keppler-Straße 4/2
— Friedrich, Schweißer, Lederg. 57
— Hans, Kernmacher, Klarenbergstr. 36
— Jakob, Bäcker, vord. Schmidg. 52
— Jakob, Maurer, Marktplatz 22

Strobel Johann, Presser, Bischof-Keppler-Str. 6/1
— Josef, Backw.- u. Flaschenbierhdlg., Lederg. 21
— Josef, Techniker, Lederg. 21
— Karoline (Heinr.), Postass. We., Paradiesstr. 7

Ströhle Johs., Silberschmied, Nepperbergstr. 8

Stubenvoll Elsa (Albert), Schieferdeckers We., Mühlbergle 12

Stüber Karl, Goldarbeiter, Weißensteinerstr. 25
— Oskar, Kaufmann, Weißensteinerstr. 25

Stühler Alexander, Postschaffner, Hindenburgplatz 6

Stürzer Adolf, Gipser, Wetzgauerstr. 37

Stütz Adolf, Kaufmann, Königsturmstr. 36, GK 1008
— Albert, Mechaniker, Körnerstr. 11
— Alfred sen., Prokurist, Weißensteinerstr. 74
— Alfred jun., Ingenieur, Weißensteinerstr. 74
— Alois, Flaschnermeister, Bauflaschnerei, Ziegelgasse 9, ☎ 2210, GK 642
— Anna, Pensionärin, Katharinenstr. 16
— August, Graveur, Waisenhausg. 8
— Bernhard, Kab.-Mstr., Schillerstr. 1, GK 1543
— Bernhard, Stahlgraveur, Klarenbergstr. 50
— Bernhard, Sägwerk und Holzhandel, Lorcherstraße 80/1, Wohnung Türlensteg 35/1, ☎ 2208, GK 13
— Bernhard, Werkmeister, Lorcherstr. 32/1
— Elisabeth, Damenschneidermeisterin, Baldungstraße 15
— Elisabeth, Haustochter, Weißensteinerstr. 74
— Eugen, Mechaniker, Weißensteinerstr. 36
— Ferdinand, Ringmacher, Türlensteg 14
— Florian, Fasser, Beethovenstr. 18
— Franz, Drechslermstr., Holzwarenfabrikation, Honiggasse 1, Wohnung Kalter Markt 19, ☎ 376 53, GK 3099
— Franz, Metalldrücker, Königsturmstr. 2
— Franz, Rentner, Wilhelmstr. 30
— Georg, Oberlehrer a. D., Gartenstr. 16, GK 809
— Gertrud, Haustochter, Türlensteg 35/1
— Helene, Näherin, Wilhelmstr. 32/1
— Hermann, Graveur, Bocksgasse 20
— Hermann, Prokurist, Hahnenstr. 4, GK 1810
— Johann, Silberarbeiter, Wilhelmstr. 32/1
— Josef, Einkassierer, Kalter Markt 29
— Josef, Fasser, Schlachthausstr. 4
— Josef, Gipsermstr., Gipsergesch., Rinderbachergasse 43, ☎ 2835, GK 424
— Josef, Goldarbeiter, Schießtalstr. 21
— Josef, Hilfsarbeiter, Kalter Markt 40
— Josef, Juwelenmonteur, Hydnstr. 3
— Josef, Säger, Ziegelg. 17
— Josef, Schleifer, Hohenstaufenstr. 3/1
— Josef, Silberarbeiter, Turmgasse 8
— Josef, städt. Angestellter, Gutenbergstr. 11
— Josefine (Eugen), Werkm. We., Körnerstr. 11
— Karl, Automechaniker, Körnerstr. 11
— Karl, Goldschmied, Gutenbergstr. 34
— Katharina (Leonhard) We., Türlensteg 22
— Klara (Josef), Kaufm. We., Lindenfirststr. 36
— Konrad, Rentner, Horst-Wessel-Straße 10
— Luzie, Lehrerin, Goethestr. 26
— Maria, Schleiferin, Beethovenstr. 18

Stütz Maria, Haustochter, Türlensteg 35/1
— Maria, Polliererin, hint. Schmidg. 45
— Otto, Maschinensetzer, Freudental 4
— Otto sen., Rentner, ob. Zeiselbergstr. 10
— Otto jun., Hilfsarbeiter, ob. Zeiselbergstr. 10
— Otto, Packer, Türlensteg 15
— Pauline We., Polisseuse, Aalenerstr. 15
— Richard, Kaufmann, Sebaldstr. 26
— R., Gardinenhaus, Betten u. Bettfedern, Sebaldstr. 26, ☎ 351 71, GK 1356
— Sofie, Vertreterin, Freudental 12
— Thea (Paul), Schriftleiters We., Parlerstr. 44
— Theodor, Goldschmied, Goethestr. 21
— Theresia We., Damenschneiderin, Baldungstraße 15, GK 1322
— Theresia We., Waisenhausg. 8
— Wilhelm, Fasser, Freudental 12
— Wilhelm, Silberschmied, Rechbergstr. 12

Stütz & Abele, Holzwarenfabrikation für Haus- und Küchengeräte, Weißensteinerstraße 20, GK 36

Stützel Fritz, Fabrikant, Pfennigmühle 1a, ☎ 2527
— Johanna, Haustochter, Pfennigmühle 1a
Stuible Walter, Mechan., Bischof-Keppler-Str. 4
„Stuifen", Schankwirtschaft, Inh. Lingel Anton, Rechbergstr. 15
Sturm Auguste (Karl), We., Mohrengäßle 3
— Georg, Kaufmann, Rosensteinstr. 7/1
Südd. Elektrowerke Fritz Stützel, Ankerwickelei, elektr. Waschmasch., Pfennigmühle 1, ☎ 2527, ☎ 9418, GK 3224

Südd. Textilwerkstätten Johs. Kolckmann & Co., Leutzestr. 19, ☎ 2620, ☎ 7084, GK 3223

Süßer Karl, Flaschner, Wilhelmstr. 28
Sützler Anna (Josef), Gerichtsvollziehers We., Rechbergstr. 5
Supper Maria, Verkäuferin, Radgäßchen 4
Swoboda Anna (Johann), Porzellanmalers We., Bahnhofstr. 10
Syptroth Emil, Damenfriseurgeschäft, Rinderbachergasse 18, Wohnung Nikolausg. 7
— Marcel, Eisendreher, Hospitalg. 22

T

Tabler Martha (Wilh.), Uhrm. We., Schulstr. 5
Tamm Hans, Kaufmann, Imhofstr. 4
Tasch Karl, Kfm., Marktpl. 28, ☎ 2324, GK 530
Tauberschmidt Ludwig, Schuhmachermeister, Schuhmacherei, Turmgasse 12
Taubstummenheim St. Vinzenz f. weibl. Taubst. mit Fortbildungsschule, Versorgungsanstalt u. Altersheim f. taubst. u. schwerh. Frauen und Mädchen, Olgastr. 8, ☎ 2227
Taubstummenschule St. Josef f. taubst. u. schwerh. Kinder i. schulpflicht. Alter, Katharinenstr. 16, ☎ 2227, ☎ 202 01, GK 423
Techn. Werke der Stadt Schwäb. Gmünd, Bürgerstraße 5/1, ☎ 2341
Techn. Werke der Stadt Schwäb. Gmünd, Verwaltung, Remsstr. 4, ☎ 2341
Techn. Werke der Stadt Schwäb. Gmünd, Installationsgeschäft und Verkaufsbüro, Honiggasse 21, ☎ 2341
Techn. Werke der Stadt Schwäb. Gmünd, Maschinenhaus des Elektrizitätswerks, ☎ 2341
Techn. Werke der Stadt Schwäb. Gmünd, Gaswerk, Baldungstr. 31, ☎ 2341
Techn. Werke der Stadt Schwäb. Gmünd, Techn. Leitung, Bürgerstr. 4, ☎ 2341
Tenbrink Hans, Schlosser, Weißensteinerstr. 63
Tengelmann Emil, Hamburger Kaffeeimportgeschäft, Marktplatz 21
Teufel Wilhelm, Stadtpfarrer, Oberbettringerstraße 21, ☎ 2176, ☎ 369 58, GK 2398
Textor Adelheid, Privat., unt. Zeiselbergstr. 5
Thaler Anton, Schleifer, Haeselerweg 6
Thalheimer Franz, Bierbrauer, Kappelg. 3
— Thomas, Glaser, Höferlesbach 22
Thamm Friedrich, Zimmermann, Aalenerstr. 29

Thamm Julius sen., Zimmergeschäft, Inh. d. Fa. Bäuerle Melchior, Becherlehenstraße 14, ☎ 2378, GK 1595

Thesen Anny, Haustochter, Heugenstr. 25
Thiel Max, Montageinspektor, Josefstr. 15
Thiem Erich, Werkmeister, Wilhelmstr. 37
— Friedl, Kontoristin, Lerchenstr. 1
— Josef, Kaufmann, Lerchenstr. 1
Thoma Adolf, Kaufmann, Bocksg. 43, ☎ 7739, GK 685
Thomm Gertrud, Privat., Parlerstr. 34
Thuma Fritz, Telegraphenwerkmstr., Marktpl. 20
Thumm Maria (Anton), Gasmachers We., Beethovenstr. 2
— Mathilde, Rotkreuzschwester i. R., Bocksg. 20
Töchterinstitut St. Loreto, Wildeck 4, ☎ 2829
Töpfer Aug., Oberpostsch. a. D., Klarenbergstr. 27
— Augustin, Kaufmann, Klarenbergstr. 27

Topp Friedrich, Maßschneiderei Läpple, Bocksg. 26, ☎ 2265, ☎ 264 32, GK 2930

„Torbäckerei", Schankwirtschaft, Inh. Peeck-Haug B., Bocksg. 38 Vorderhaus, ☎ 2513, GK 495

Traa Georg, Werkmeister, Lerchenstr. 6, GK 1906
— Johannes, Schulrat, Olgastr. 86, ☎ 2484, GK 3343
Tränkle Albert, Postschaffner Saarstr. 5
— Berta, Haustochter, Hahnenstr. 6
— Emil, Guillocheur, Hahnenstr. 6
— Johannes, Guillocheur, Hahnenstr. 6
— Margarete, Rentnerin, Gutenbergstr. 34
Trah Alfred, Kellner, Kornhausstr. 19
— Elise (Hugo) We., Gastwirtin, vord. Schmidgasse 28
— Eugen, Verchromer, Lorcherstr. 135/2
— Franz, Goldschmied, Siedlg. Unterm Buch 27
— Johann, Geschäftsdiener, Fischerg. 7
— Johanna (Wilh.), Bankkassiers We., Lederg. 27
— Josef, Hilfsarbeiter, Lindenfirststr. 1/2
— Josef, Obst-, Limonade- und Flaschenbierhandlung, Taubentalstr. 7/1
— Kreszentia, Polisseuse, Lederg. 22

★Trinkt Engelbräu★
Tel. 2289 (Kübele) Tel. 2289

Trah Leopold, Kaufmann, Bei der Fachschule 6, GK 1529
— Maria (Jos.), Gastwirts We., Lindenfirststr. 3/3
— Maria (Karl), Postbeamten We., Gartenstr. 5
Traub Klara, Näherin, Bocksg. 31, GK 1732
„Traube", Gastwirtschaft, Inh. Stegmaier Josef, Mutlangen, Geschäft Bocksg. 35, ☎ 2875, Wohnung Mutlangen, ☎ 2160, GK 1373
Trautwein Gustav, Maschinenmeister, Bürgerstraße 5/1, GK 2004
— Karl, Friseur, Bürgerstr. 5/1
— Kaspar, Monteur, hint. Schmidg. 5
Treuter Karl jun., Rechn.-Rat, Höferlesbach 8, GK 707
— Karl sen., Fabrikant, Höferlesbach 8
Trichinenschau, Schlachthausstr. 10, ☎ 2341
Trißler Carl, Handelsvertreter, Buhlgäßchen 5, ✉ 174 20, GK 747
Tritschler Albert, Schlosser, Türlensteg 19
— Alfons, Mechaniker, Türlensteg 19
— Karl, Pflästerermeister, Pflästerergeschäft, Türlensteg 19
Trittler Adolf, Fräser, Buchstr. 32/1
— Julius, Kaufmann, Charlottenstr. 8
— Maria, Postassistentin, Hasenhaldestr. 4
— Michael, Postschaffner a. D., Hasenhaldestr. 4
Tröster Christian, Taubstummenoberlehrer, Ziegelbergstr. 11, GK 2571
Truckenmüller Heinrich, Kaufm., Wilhelmstr. 23
Trugenberger Georg, Kabinettmstr., Karlstr. 42/1
— Gretel, Sparkassen-Angestellte, Karlstr. 42/1, GK 2581
— Karl, Hilfsarbeiter, Schießtalstr. 15
Truhlar Adalbert, Kaufm., Gemeindehausstr. 15
— Brigitte (Adalbert), Schneiders We., Gemeindehausstr. 15
— Franziska, Hilfsarbeiterin, Gemeindehausstraße 15
Trukenmüller Wilhelmine, Privat., Badmauer 7

U

Uberi Eugen, Kraftfahrer, Honiggasse 37
— Hermann, Schlosser, Becherlehenstr. 22
Uebele Emma, Kontoristin, Gew. Vogelhof 11
— Friederike (Julius), Landwirts We., Gew. Vogelhof 11
— Robert, Kaufmann, Paradiesstr. 21, GK 30
— Wilhelm, Bauer, Gew. Vogelhof 11
Ueberlandwerk Jagstkreis AG. Ellwangen, Umspannwerk, Gew. Unterm Buch 5
Uetz Ferdin., Postsekr., Wilhelmstr. 11, GK 1183
Uhl Gustav, Ziseleur, Gartenstr. 10
— Katharina (Wilhelm), Silberschmieds We., Lederg. 40
— Luise (Leonhard), Schneiders We., Weißensteinerstr. 72/3
— Maria, Hausgehilfin, Parlerstr. 34
— Otto, Oberwachtmeister b. d. Strafanstalt Gotteszell, Ziegelbergstr. 16, GK 1419
— Wilhelm, Telegraphenbauhandwerker, Saarstraße 6
Ulmer Eva We., Vernickl., Rinderbachergasse 12
— Frida, Kontoristin, Rinderbachergasse 12
Ulmer Gold-Ochsen-Niederlage, Bierdepot, Gew. Vogelhof 2, ☎ 2617
— Gretl, Privat., vord. Schmidg. 5
— Hermann, Schneidermeister, vord. Schmidg. 3
— Hermann, Damenschneiderei, Inh. Ulmer Josefine We., vord. Schmidg. 3, ☎ 2765, GK 266
— J., Herrenschneiderei u. Tuchhandlung, Inh. Ulmer Berta We., vord. Schmidg. 5, ☎ 2765, ✉ 195 70, GK 615
— Lotte, Privat., vord. Schmidg. 5
— Otto, Schneider, vord. Schmidg. 5
— Rosa (Berthold), Malermeisters We., Freudental 16
— Theodor, Goldschmied, Horst-Wessel-Str. 14
Urich Edwin, Hausdiener, Turmgasse 13
Ulrich Eugen, Kaufmann, Münsterplatz 10
Ulrych Hermine (Johannes), Zeichners We., Klarenbergstr. 14
Umlauft Luise, Polisseuse, Höferlesbach 9
Unfried Josef, Silberschmied, Bischof-Keppler-Straße 2
Unger Adolf, Rechnungsrat, Goethestraße 13, GK 173
— Anna, Kanzleiassistent., Sebaldstr. 2, GK 1313
— Gustav, Graveur, Baldungstr. 9
— Maria, Kurz- und Wollwaren, Inh. Sauter Sofie und Anna, Buhlgäßchen 4
Ungerer Friedrich, Oberpostinspekt., Badmauer 2, GK 883
Unseld Hans, Schuhmachergehilfe, Lessingstr. 7
Urbon Adolf, Schuhmacher, Höferlesbach 9
— Dominikus, Rentner, Kalter Markt 6
— Franz, Kolonialwarenhandlung, Eytigkoferstraße 13, GK 2761
— Hermann, Hausverwalter, Taubentalstr. 46/1
— Johann, Hilfsarbeiter, Rechbergstr. 21
— Johanna, Polisseuse, Rechbergstr. 21
— Josefine (Johannes), Hausmeisters We., Ludendorffstr. 63
— Julius, Hausinspektor a. D., Grabenstr. 1
— Karl, Krankenkassen-Angestellter, Königsturmstr. 29
— Karl, Eisendreher, Taubentalstr. 46/1
— Klara, Kanzleigehilfin, Taubentalstr. 46/1
— Klara, Verkäuferin, Mutlangerstr. 10
— Paul, Silberschmied, Mutlangerstr. 10
— Paul, Schreinermeister, Klarenbergstr. 4
Utz Josefine (Josef) We., Wäscheartikelgeschäft, Leutzestr. 21, ✉ 191 92
— Karl, Reichsangestellter b. Finanzamt, Gutenbergstr. 15

V

Vaas Albert, Dachdecker, Kalter Markt 39
— Albert, Hilfsarbeiter, Mutlangerstr. 101
— Alfred, Goldschmied, Bocksg. 55
— Hermann, Telegrafenarbeiter, Lederg. 40
— Luise (Anton) We., Gasthaus z. „Einhorn", Bocksg. 55
Vatter Ludwig, Kaufmann, Münsterdrogerie, Bocksg. 16, ☎ 2381, GK 3183
Vaupel Wilhelm, Kaufmann, Taubentalstr. 4
Veiel Hans, Guillocheurmeister, Ludendorffstr. 72

Schuhhaus Baumann
Fernruf 2202 * Ledergasse 3

Veigel Josef, Fasser, Honiggasse 48
Veil Eugen, Silberschmied, Freudental 1
— Gertrud, Haustochter, Freudental 1
— Ottilie (Johann), Maschin. We., Freudental 1
Veit Alb., Mechanikermeister, Königsturmstr. 25
— August, Schmiedmeister, Höferlesbach 10
— August, Huf- und Wagenschmiede, Inh. Veit Eugen, Höferlesbach 10, GK 1
— August, Geschäftsführer i. R., Josefstr. 11, GK 400
— Eugen Schmiedmeister, Höferlesbach 10
— Helene (Wilhelm), Wirts We., Parlerstr. 47, ☎ 2812, GK 659
— Karl, Prokurist, Hartstr. 4, ☎ 2655
— Max, Wirt, Tankstelle, Parlerstr. 47, ☎ 2812
— Paul, Müller, Bahnhofstr. 6
Veitinger Berta, Haustochter, Lorcherstr. 20/2
— Konrad, Mechanikermeister, Lorcherstr. 20/2
— Paul, Werkzeugmacher, Lorcherstr. 20/2
Velte Gustav, Werkmeister, Skagerrakplatz 4
Verbraucher-Genossenschaft Schwäb. Gmünd eGmbH., Bocksg. 2, ☎ 2641/42, ✉ 1310 (Siehe Anzeige Karton 3, Rückseite)
— Lager, Bocksg. 2 u. 2b, ☎ 2641
Verkaufsstand Lebensmittel, Wieland Rosa, Lindacherstr. 1
Vermessungsamt, Marktpl. 1, ☎ 2341
Verwaltungsratschreiberei mit Verkehrsamt und Wahlamt, Marktpl. 1, ☎ 2341
Veser Georg, Privat., Kornhausstr. 27
— Gertrud, Buchhalterin, Kornhausstr. 27
— Hans, Bäckermeister, Kornhausstr. 15
— Regina, Haustochter, Kornhausstr. 27
Vetter Albert, Kraftfahrer, Hasenhaldestr. 17
— Georg, Metalldrücker, Hirschgäßchen 5
— Hedwig, Korsettnäherin, Hirschgäßchen 5
— Luise (Theodor), Ziseleurs We., Gew. St. Katharina 9
— Margarete (Heinrich) We., Uhrmachergeschäft, hint. Schmidg. 11, GK 2876
— Martha, Kontoristin, Stuifenstr. 3
— Matthäus, Kanzleiassistent, Schießtalstr. 10, GK 976
— Wilhelm, Schreiner, Hirschgäßchen 5
Vetterlein Ernst, Rentner, Bergstr. 48
— Herbert, Modellbauer, hint. Schmidg. 61
— Lina, Laborantin, Bergstr. 48
„Vier Jahreszeiten", Schankwirtschaft, Inh. Moll Josef, Gew. Kiesäcker 1
Viesel Klara, Rentnerin, unt. Zeiselbergstr. 8
Viktoria-Versicherung, Generalagentur, Generalagent Simon C., Weißensteinerstr. 69, ☎ 2508
Vinçon Gotthold, Gewerbeschuldirektor a. D., Heugenstr. 13, GK 1749
Vögele Hedwig, Verkäuferin. Straßdorferstr. 17
— Josef, Buchhalter, Milchg. 9
— Karl, Bezirksvertreter, Parlerstr. 59
— Katharina (Theodor), Graveurs We., Straßdorferstr. 17
— Maria, Kontoristin, Straßdorferstr. 17
— Paul, Goldschmied, Milchg. 4
— Willy, Reitlehrer, Herlikoferstr. 25
Vöhringer Frida (Klemens), Hausverwalt. We., Bocksgasse 47, GK 182
— Hermine, Oberwachtmeisterin, Herlikoferstraße 19, GK 1431
Völker Leander, Angestellter, Oberbettringerstr. 7
Völkert Alfred, Silberschmied, Aalenerstr. 30
— Berta, Haustochter, Aalenerstr. 30
— Christian, Kreisbaumwart a. D., Hartstr. 19, GK 1665
— Hermann, Baumwart, Hartstr. 19
— Karl, Kreisbaumwart, Weißensteinerstr. 56, GK 2417
Völkle Josef, Lagerverwalter, Vogelhofstr. 34
— Maria (Jakob), Goldarb. We., Bachstr. 5
Vogel Johannes, Hausverwalter, Turniergr. 16, GK 1989
— Otto, städt. Arbeiter, Waldstetterg. 5
Vogelhund Kreszentia, Privat., Ziegelg. 2
— Maria (Bernhard), Metzgermeisters We., Rechbergstr. 14
— Maria, Haustochter, Rechbergstr. 14
Vogelmann Albert, Fabrikant, Lorcherstr. 57/1
— Albert, Silberw.-Fabrikation, Lorcherstr. 57/1, ✉ 375 74, GK 3087
— Alois, Gastwirt z. „Walfisch", Freudental 5
— Ambrosius, Händler, Marktgäßchen 1
— Barbara (Konstantin), Bahnhofaufsehers We., Freudental 16
— Eugen, Schlosser, Milchg. 9
— Hans, Flaschner, Marktgäßchen 1
— Johann, Stahlgraveur, Klarenbergstr. 26
— Karoline (Georg), Schrein. We., Rechbergstr. 1
— Katharina (Josef), Schreiners We., Lorcherstraße 57/2
— Konstantin, Goldschmied, Marktgäßchen 1
Vogt Albert, Privat., Predigergäßle 2
— Alois, Schlossermeister, Predigergäßle 2
— A. & Sohn, Inh. Alois Vogt, Schlosserei, mech. Werkst. u. Installationsgesch., Predigergäßle 2, ☎ 2578, ✉ 104 28, GK 2318 (Anzeige hinterer Anzeigenteil, Seite 4)
— Anna, Goldschmieds We., Eytigkoferstr. 7
— Anna (Wilhelm), Hausinspekt. We., Münsterplatz 12
— Anna, Reichsbahnsekretärin, Parlerstr. 26
— Anna, Anlegerin, Münsterpl. 12
— August, Kanzlist, Münsterpl. 7
— August, Hammerarbeiter, Rappenstr. 3/1
— Bernhard, Rentner, Lederg. 38
— Bernhard, Schlosser, Waisenhausg. 16
— Berta, Rentnerin, Bernhardusstr. 18/1
— Edmund, Kaufmann, Rappenstr. 3/1
— Egidius, Verwaltungssekretär a. D., Imhofstraße 6, GK 1844
— Emma, Damenschneiderin, Münsterpl. 7
— Eugen, Posthelfer, Imhofstr. 6
— Franz, Mechaniker, Rappenstr. 3/1
— Franz, Mechaniker, Saarstr. 8
— Hans, Kaufmann, Mutlangerstr. 17
— Hedwig, Privat., Parlerstr. 26
— Hermann, Bahnhofschaffner, Aalenerstr. 11
— Hermann, Schneidermeister, Imhofstr. 6, Wohng. Nepperbergstr. 8
— Hermann, Uhrmacher, Aalenerstr. 11

★Trinkt Engelbräu★
Tel. 2289 (Kübele) Tel. 2289

Vogt Josef, Flaschner, Lederg. 28
— Maria, Haustochter, Münsterpl. 7
— Maria, Hilfsarbeiterin, Wildeck 5
— Maria (Xaver), Optikers We., Rinderbachergasse 52
— Maria, Privat., Parlerstr. 26
— Maria (Alfred) We., Josefstr. 9
— Martha, Haustochter, Rappenstr. 3/1
— Martha, Oberwachtmeisterin, Herlikoferstr. 19, GK 1445
— Otto, Stahlgraveurmeister, Rappenstr. 3/1
— Toni, Schreibgehilfin, Münsterpl. 12
— Xaver, Polster- u. Dekorateurmeister, Bocksgasse 21, ☎ 2375, GK 2551

Voigt Friedrich, Schuhmacher, Romangäßle 4
— Maria, Korsettnäherin, Romangäßle 4

Voigtländer Herm., Hauptmann, Goethestr. 13

Volk Karl, Verwaltungsassistent, Wilhelmstr. 29, GK 1499
— Maria, Hausgehilfin, Marktpl. 34
— Maria, Kontoristin, Mutlangerstr. 2
— Michael, Wirt, Mutlangerstr. 2, GK 2955

Volkener Lene, Stütze, Engelg. 2

Volksbücherei, Kriegergedächtnisstiftung der Stadt Gmünd, Marktpl. 27

Vollmer Anna, Hausgehilfin, Katharinenstr. 16
— Anna, Privat., Heugenstr. 25
— August, Privat., Heugenstr. 25
— August, Privat., Weißensteinerstr. 3
— Elisabeth, Pensionärin, Freudental 16
— Frida, Haustochter, Charlottenstr. 3
— Gustav jun., Messerschmiedmeister, Kalter Markt 39, ☎ 314 98, GK 1615
— Klara, Kontoristin, Charlottenstr. 3
— Thekla (Wilhelm), Optikers We., Weißensteinerstr. 5

W

Wachter Maria, Haustochter, Bergstr. 19
— Vinzenz, Postmeister a. D., Bergstr. 19

Wacker Alfred, Goldarbeiter, hint. Schmidg. 53
— Anton, Fasser, Ludendorffstr. 72
— August, Goldschmied, Remsstr. 18
— Babette (Anton), Oberwachtmeisters We., Gemeindehausstr. 2
— Elisabeth, Ehefrau, Klarenbergstr. 51
— Eugen, Hilfsarbeiter, Buchstr. 87
— Eugen, Postfacharbeiter, Ludendorffstr. 72
— Frida, Hauptlehrerin, Lindenfirststr. 2/1
— Gertrud, Oberwachtmeisterin, Herlikoferstr. 19 GK 1442
— Josef, Dachdecker, Kalter Markt 46
— Josef, Former, Saarstr. 4
— Josef, Metalldrücker, Rappenstr. 7/1
— Josef, Rentner, Buchstr. 87
— Karl, Hilfsarbeiter, Buchstr. 15
— Karoline (Wilhelm), Optikers We., Münsterplatz 12

Wacker Mathilde, Haustochter, Buchstr. 87
— Melchior, Rentner, hint. Schmidg. 53
— Rosa (Ludwig), Goldarb. We., Buchstr. 15
— Wilhelm, Goldarbeiter, vord. Schmidg. 42

Wälder Theresia (Josef), Formers We., Körnerstraße 11.

Wagenbauer Anton, Maler u. Tapezier, Haydnstraße 7

Wagenblast Albert, Reklame-Reisender, Klarenbergstr. 22/1
— Anna, Kontoristin, hint. Schmidg. 1
— Carl, Obersekr., Schapplachhalde 11, GK 3332
— Christian, Mechanikermeister, Kappelg. 11
— Emil, Guillocheur, Gutenbergstr. 2
— Johanna (Anton) We., Buchstr. 30
— Johannes sen., Galvaniseur, Lebensmittelhandlung, Bischof-Keppler-Str. 8
— Johannes jun., Goldschmied, Bischof-Keppler-Straße 8
— Josef, Autogarage mit Reparaturwerkstätte, Tankstelle, Schulstr. 3, ☎ 2525, GK 1292
— Josef, Mechaniker, Weißensteinerstr. 100
— Josef, Mechanikermeister, Schulstr. 3
— Josef, Pensionär, Bocksg. 20
— Josef, Schleifer, Bischof-Keppler-Str. 4/1

Wagenblast Josef, Automobile, Fahrräder, Nähmaschinen, Schreibmaschinen, Rep.-Werkst., Parlerstr. 17, ☎ 2525, GK 1292
— Josefine, Haustochter, Lederg. 55
— Josefine (Alois), Wirts We., Lederg. 55
— Maria, Silberarbeiters We., Paradiesstr. 2
— Maria (Franz), Landw. We., hint. Schmidg. 1
— Paula, Ladenhalterin, hint. Schmidg. 1
— Paula, Haustochter, Lederg. 55
— Wilhelm, Oberknecht a. D., Marktpl. 37

Wagner Babette (Georg) We., Königsturmstr. 29
— Elsa (Aug.), Hauptlehrers We., Rechbergstr. 7
— Emma, Hauptl., Wilhelmstr. 31, GK 1861
— Georg, Schmelzer, Schießtalstr. 11
— Hans, Bauingenieur, Friedrichstr. 14
— Hans, Mechanikermeister, Mitinh. d. Fa. Chr. Böhm, mech. Werkstätte, vord. Schmidg. 42
— Helene We., Brisurengeschäft, Fischerg. 22
— Johannes, Betriebsing., Ziegelbergstr. 35
— Josef, Schuhhaus, vord. Schmidg. 7, ☎ 2798, ☎ 324 59, GK 589
— Josef, Schuhmacherwerkst., hint. Schmidg. 13
— Josefine, Brisurenmacherin, Fischerg. 22
— Josefine, Strickerin, Lessingstr. 7
— Leopold Nachf., Silberschmiedewerkstätte, Inh. Herzer Hermann, Fischerg. 12
— Ludwig, Uhrmacher, Hirschgäßchen 5
— Maria, Hausgehilfin, Marktpl. 37
— Richard, Reisender, Marktpl. 32
— Rosine (Gottlob) We., Damenschneiderin, Hirschgäßchen 5
— Theresia, Kontoristin, Fischerg. 22
— Theresia, Privat., Rosensteinstr. 3
— Wilhelm, Hammerarbeiter, Ernst-Weinstein-Weg 5

Karosseriebau H. GAUPP Ludendorffstr. 54 Fernruf 2053

Farbenschmidt
Hofstatt 5 - Fernruf 2976

Wahl Adolf, Goldschmied, Schießtalstr. 7
— Adolf, Kaufmann, Kalter Markt 46
— Adolf, städt. Meßgehilfe, Gustloffweg 6
— Auguste (Johannes), Kabinettmeisters We., Klarenbergstr. 22
— A., Strickerei, Inh. Fecker Karl, Rechbergstr. 9
— Berta, Haushälterin, Weißensteinerstr. 17
— Berta (Alois), Kfm. We., Privat., Hofstatt 5
— Berta, Pensionärin, Bocksg. 20
— Christine (Jakob), Fabrikanten We., Rechbergstr. 24
— Eugen, Elektromechaniker, Hofstatt 5
— Felix, Schlosser, vord. Schmidg. 18
— Franz, Stahlgraveur, Erhardstr. 31
— Friedrich, Privat., vord. Schmidg. 31, GK 269
— Georg, Goldschmied, Mühlbergle 6
— Georg, Rentner, Predigergäßle 2
— Gertrud, Kontoristin, Bergstr. 6
— Gotthilf, Metzgermeister, Lederg. 1, ☎ 2234
— Gustav, Techniker, Hasenhaldestr. 24
— Hans, Kaufmann, Rechbergstr. 24
— Helene, Privat., Kalter Markt 46
— Helmut, Goldschmied, Bergstr. 6
— Hermann, Rentner, Rechbergstr. 9
— Hildegard, Näherin, Hofstatt 5
— Hugo, Goldschmied, Milchg. 20

Wahl Jakob, Ring- und Bijouteriefabrik, Inh. Christine Wahl We., Rechbergstr. 24, ☎ 2831, ✉ 251 75
— Johann, Hausdiener, Pfeifergäßle 26
— Johanna (Karl), Gürtlers We., Hindenburgplatz 5
— Josef Bahnhofschaffner, Saarstr. 10
— Josef, Münstermesner, Münsterpl. 6
— Josefine (Franz), Güterschaffners We., Mutlangerstr. 11
— Irmgard, Hausfrau, Karlstr. 26, ☎ 2363
— Julius, Kraftwagenführer, Königsturmstr. 35, ☎ 2418
— Karl, Goldschmied, Gold- u. Juw.-Werkstätte, Bergstr. 6, ☎ 2480, ✉ 434 34, GK 3105
— Karl, Stahlgraveurmeister, Charlottenstr. 13
— Karl, Stahlgraveur, Rechbergstr. 24
— Karl, Schuhmacherei u. Schuhwarenhandlung, Kornhausstr. 33
— Karl, städt. Arbeiter, Freudental 8/1
— Klothilde, Damenschneiderei, Bergstr. 6
— Lorenz, Schweißer, Rinderbachergasse 42
— Luise (Eugen), Rentners We., Stuifenstr. 2
— Mathilde, Kontoristin, Saarstr. 10
— Oskar, Autoelektriker, Bergstr. 17
— Otto, Kaufmann, Hofstatt 5
— Rosine, Formers We., Becherlehenstr. 12
— Wilhelm, Zeichner u. Modelleur, Alléstr. 4
— Xaver, Schuhmachermeister, Kornhausstr. 33

Waibel Alfons, Betriebsleiter, Pfitzerstr. 28
— Alfons, Metzgerei, vord. Schmidg. 14, ☎ 2306, Filiale Buchstr. 33
— Anton, Bauer, Gew. Siechenberg 3, GK 3008
— Anton, Obersekretär a. D., Parlerstr. 2
— Franz, Maler, Heugenstr. 12
— Franz, Kraftwagenführer, Wilhelmstr. 29
— Franz, Zimmermann, Turniergraben 2
— Friedrich, Malermeister, Wohng. Rehnenhofsiedlung, Werkst. Pfeifergäßle 12, GK 458

Waibel Friedrich, Rentner, Lederg. 48
— Gabriele, Damenschneiderin, Kronengäßle 5
— Georg, Maurermeister, Inh. d. Fa. Waibel Matthäus, Baugesch., Turmgasse 8, GK 744
— Hermann, Eisendreher, Honiggasse 10
— Hermann, Rentner, Rinderbachergasse 49
— Ida (Kaspar), Metzgermstrs. We., Buchstr. 33
— Johanna, Uhrmacherin, Heugenstr. 12
— Josef, Bausekr., Weißensteinerstr. 23, GK 764

Waibel Josef, Hobel- u. Sägwerk, Möbelfabrik, Pfitzerstr. 28, ☎ 2190, ✉ 237 41, GK 164
(Siehe Seitenleiste 1. Buchdeckelseite)
— Josef, Kaufmann, Parlerstr. 2
— Josef sen., Schreinermeister, Sägwerkbesitzer, Pfitzerstr. 28, ☎ 2190
— Josef jun., Kaufmann und Sägwerkbesitzer, Ziegelbergstr. 9, ☎ 2190
— Josef, Kaufmann, unt. Zeiselbergstr. 33
— Josef, Silberschmied und Kreisdesinfektor, Lindacherstr. 11
— Josefine, Kontoristin, Grabenstr. 1, GK 1504
— Karl sen., Rentner, Grabenstr. 1
— Karl jun., Heizer, Grabenstr. 1
— Karl, Kaufmann, Straßdorferstr. 15
— Karl, Kfm., Kohlengeschäft (Büro), Rinderbachergasse 49, Geschäft Lindenfirststr.
— Karl, Kaufmann, Olgastr. 92
— Karl, Wirt, Klarenbergstr. 54, ☎ 2561
— Maria, Kontoristin, Kronengäßle 5
— Maria, Privat., Rinderbachergasse 49
— Mathilde, Haustochter, Heugenstr. 12
— Matthäus, Inh. Waibel Georg, Baugeschäft, Turmgasse 8, GK 744
— Max sen., Graveur, Heugenstr. 12
— Max jun., Kaufmann, hint. Schmidg. 9
— Ottilie, Oberwachtmeisterin, Herlikoferstr. 19, GK 1438
— Pius, Gipser, Mutlangerstr. 12
— Rosa (Hans), Bäck. We., Lederg. 25, GK 1535
— Rosa, Haustochter, Klarenbergstr. 54
— Rudolf, Schneider, Schneiderei, Remsstr. 20
— Wilhelm, Zimmermeister, Gew. Straßdorferberg 5, GK 2643

Waidner Gertrud, Fachlehrerin, Horst-Wessel-Straße 26

Waigel Anton, Uhrmachermeister, Uhrenfachgeschäft, Postg. 5, ☎ 2425, ✉ 247 78, GK 2697

Waizmann Hans, Schneidermstr., Rechbergstr. 44

„Walachei", Schankwirtschaft, Inh. Frei Josef, Sebaldstr. 17

Walczuch Paul, Mechaniker, Saarstr. 9
— Viktor, Oberweichenwärter, Lorcherstr. 12

Waldenmaier Albert, Fasser, vord. Schmidg. 36
— Anna (Franz), Fabrikt. We., Kalter Markt 24
— Bernhard, Bauinspektor, Buchstr. 27
— Georg sen., Schuhmacher, Hospitalg. 18
— Georg jun., Schuhmachermstr., Schuhmacherei, Rinderbachergasse 11
— Georg sen., Rentner, Hirschbrunnenweg 6
— Georg jun., Mechaniker, Hirschbrunnenweg 6
— Georg, Schuhmachermeister, Rinderbachergasse 11

★Trinkt Engelbräu★
Tel. 2289 (Kübele) Tel. 2289

Waldenmaier Helene, Haustochter, Kalt. Markt 24
— Helene (Johannes) We., Goethestr. 23
— Johannes, Hausmeister, Gemeindehausstr. 7, ☎ 2176
— Katharina (Jakob), Hilfsarbeiters We., unt. Zeiselbergstr. 16
— Josef, Hauptlehrer, Olgastr. 92, GK 1321
— Karl, Versilberer, Rappenstr. 10
— Karl, Rentner, Turniergraben 2
— Martha, Haustochter, Buchstr. 27
— Wilhelm, Bäcker, Kappelg. 5
— Wilhelm, Maschinenformer, Aalenerstr. 18/1

Waldherr Stefan, Schuhmachermeister, Schuhmacherwerkstätte, Kalter Markt 42, GK 1340

Waldraff Matthias, Schleifer, Lindenfirststr. 1/3

„Walfisch", Gastwirtsch., Inh. Vogelmann Alois, Freudental 5

Walker Hermann, Mechaniker, Klarenbergstr. 46

Wallach Louis, Privatier, Alléstr. 4

Waller Harold, sen., Vermessungsrat, Remsstr. 5, GK 831
— Harold jun., cand. med., Remsstr. 5
— Sigrid, Angestellte, Remsstr. 5

Wallis Gertrud, Laboratoriumsgehilfin, Bernhardusstr. 9/1
— Josef, Hilfsarbeiter, Bernhardusstr. 9/1
— Katharina (Max), Schneidermeisters We., Bernhardusstr. 9/1
— Klara, Polisseuse, Bernhardusstr. 9/1
— Max, Schneidermeister, Bernhardusstr. 9/1
— Otto, Mechaniker, Ackerg. 6

Walser Oskar, Schlosser, Rappenstr. 7

Walter Alois, Kabinettmeister, Gutenbergstr. 14, GK 1447
— Berta, Kaufmanns We., Marktplatz 12, ☎ 2296
— Berta, Privat., Franziskanerg. 6
— Christian, Schuhmachermeister, Sebaldstr. 4
— Elsa, Privat., Pfeifergäßle 26
— Erwin, Kaufmann, Marktplatz 12
— Eugen, Oberlehrer, Königsturmstr. 2
— Gabriele, Frl., Oberbettringerstr. 34, ☎ 2442
— Hedwig, Haustochter, Marktplatz 12
— Hugo, Vertretung d. Württ. Metallwarenfabrik, Kolonialwaren, Franziskanerg. 6, ☎ 2180, GK 521
(Anzeige vorderer Anzeigenteil, Seite 3)
— Josef Hugo, Apotheker, Franziskanerg. 6
— Karl, Goldarbeiter, Straßdorferstr. 22
— Karl, Schreiner, Klarenbergstr. 4
— Kurt, Kaufmann, Marktplatz 12
— Maria, Hilfsarbeiterin, Pfeifergäßle 26
— Maria, Oxydiererin, Klarenbergstr. 51
— Martha, Näherin, Sebaldstr. 4
— Max, Rentner, Gew. Mutlangerberg 3
— Paul, Angestellter, Klarenbergstr. 2
— Paul, Rentner, Hochstr. 1
— Paula (Josef), Baumeisters We., Parlerstr. 30
— Theresia (Karl), Amtsgerichtsobersekr. We., Marktplatz 2, GK 462
— Viktor, Dr. rer. techn., Olgastr. 32, ☎ 2441

Dr. Walter & Schmitt,
Gold- u. Silberscheideanstalt, Klarenbergstraße 53 u. 53/1, ☎ 2441/42, ✉ 6107
(Anzeige Karton 1, Vorderseite)

Walter Wilhelm, Schuhmachermeister, Schuhmacherei u. Schuhwarenhandlung, Sebaldstraße 4, GK 643

Walther Erich, Kaufmann, Rechbergstr. 24

Walz Friedrich, Kaminfeger, Stuifenstr. 8
— Fritz, Kaufmann, Marktpl. 14, ☎ 2132
— Hans, Inh. Fritz Walz, Landesprod., Kolonialwaren, Marktpl. 14, ☎ 2132, ✉ 25169, GK 1917
— Hans, Mechaniker, Bocksg. 28
— Karl, Uhrmachermeister, Inh. d. Fa. Fritz Wilhelm Nachf., Bocksg. 8, GK 719

Wamsler Albert, Hilfsarbeiter, Lindacherstr. 35
— Albert, Kassensekretär, Wilhelmstr. 30
— Anna, Sekretärin, Bahnhofstr. 2, ☎ 2341
— Berta, Verkaufsstand, Bahnhofstr. 5, Wohng. Turmgasse 23
— Helene, Polisseuse, Wilhelmstr. 30
— Josef, Landesprodukte, Mehl, Kolonialwaren, Kalter Markt 41, ☎ 2082, ✉ 38439, GK 413
— Josef, Lebensmittel-Groß- u. Kleinhandlung, Remsstr. 14/1
— Josef sen., Fabrikarbeiter, Gew. Kiesäcker 2
— Josef jun., Bautechniker, Gew. Kiesäcker 2
— Katharina (Franz), Fleischbeschauers We., Bahnhofstr. 2, GK 1132
— Peter, Hilfsarbeiter, Pfitzerstr. 28/1
— Rosalie, Rentnerin, Bergstr. 13
— Theresia (Xav.), Goldschm. We., Wilhelmstr. 30
— Wilhelmine, Pensionärin, Bocksg. 20

Wandres Georg, Polizeioberwachtmstr., Höferlesbach 45, GK 2518

Waneck Berta, Rentnerin, Klarenbergstr. 21/4

Wanner Alfred, Hilfsarb., Rinderbachergasse 34
— Berta, Hausfrau, Schwerzerallee 41
— Emma We., Rentnerin, Waldstetterg. 18
— Eugen, Bankbeamter, Heugenstr. 14
— Eugen, Kaufmann, Erhardstr. 34
— Gebhard, Präganstalt und Presserei, Türlensteg 6, GK 2824
— Hans, Mechaniker, Mühlbergle 11
— Johannes, Silberschmied, Lederg. 39
— Josef, Kaufmann i. R., ob. Zeiselbergstr. 11
— Magdalena (Franz) We., Erhardstr. 34
— Maria, Haustochter, hint. Schmidg. 16
— Maria, Gmünder Dampfwasch- u. Bügelanst., Gemeindehausstr. 14, ☎ 2093
(Anzeige hinterer Anzeigenteil, Seite 1)
— Maria, Mietwaschküche, Lederg. 39
— Paul, Stahlgraveurmeister, Türlensteg 6
— Xaver, Hilfsarbeiter, Gew. Becherlehen 1
— Xaver, Presser, Türlensteg 6

Wanner & Kohleisen, mech. Werkstätte,
Inh. Kohleisen Karl, Rinderbachergasse 22a, ☎ 2175, ✉ 45356

Warns Maria (Rudolf), Silberarbeiters We., Bergstr. 15/1

Wasmeier Franz, Hausmeister, Stadtgarten 6, ☎ 2215

„Wasserturm", Gasthaus, Inh. Kuhn Michael, Höferlesbach 29

Schuhhaus Baumann
Fernruf 2102 * Ledergasse 3

Weber Alfons, Dachdecker, Kornhausstr. 21
— Alfons, Studienrat, Kleine Leutzestr. 9
— Alfons, Fasser, Parlerstr. 21
— Alois, Bäckermeister, Bäckerei, Lederg. 24, ☎ 2768, GK 2978
— Andreas, Maschinist, Friedrichstr. 16
— Anna, Verkäuferin, Buchstr. 33
— Anton, Malermeister, Kalter Markt 4
— Antonie, Damenschneiderei, Wilhelmstr. 34
— August, Hilfsarbeiter, Lorcherstr. 137/1
— August, Kaufmann, Lebensmittel und Tabak en gros, Bocksg. 6, Fil. Rinderbachergasse 32, ☎ 2263, GK 2167
— Bernhard sen., Reisender, Stuifenstr. 3
— Bernhard jun., Gewerbelehrer, Stuifenstr. 3
— Berta, Haustochter, hint. Schmidg. 19
— Carl, Kaufmann, Friedrichstr. 16
— Eduard, Gipsermeister, Gipser- u. Stuckgesch., Eytigkoferstr. 13, ☎ 2901, GK 3141
— Elise, Rentnerin, Rinderbachergasse 49
— Eugen, Former, Turmgäßle 2
— Eugen, Rechnungsrat, Remsstr. 13, GK 984
— Franz, Rentner, Kornhausstr. 21
— Gottlob, Landwirt, Gew. Nepperberg 6
— Hedwig, Hilfsarbeiterin, Wilhelmstr. 37
— Hedwig, Kontoristin, Honiggäßle 3
— Hedwig, Kontoristin, Turmgäßle 2
— Helene, Haustochter, Oberbettringerstr. 25
— Johann Georg, Landwirt, Gew. Nepperbg. 6
— Josefine (Patriz) We., Privat., Wilhelmstr. 37
— Isidor, Hauptlehrer a. D., Klarenbergstr. 1
— Karl, Hilfsarbeiter, Wilhelmstr. 26
— Karl, Kaufmann, Höferlesbach 28
— Karl, Rentner, Wilhelmstr. 30
— Karl, Stukkateur, Goethestr. 32, ☎ 299 02, GK 979
— Karl, Werkzeugmacher, Weißensteinerstr. 7/1
— Katharina, Rentnerin, Heugenstr. 6
— Konrad, Vertretungen, Siedlungsweg 3, ☎ 2172, GK 1733
— Magdalena, Frl., Gew. Hart 14
— Maria, Haustochter, Stuifenstr. 3
— Martha, Haustochter, Stuifenstr. 3
— -Neuber Charl., Damenschneidermeisterin, Ackerg. 1
— Paul, Optiker, Türlensteg 35
— Paul, Silberschmied, Wilhelmstr. 34
— Paul, Reisender, Kalter Markt 32
— Theodor, Fasser, Klarenbergstr. 27
— Theresia, Heimarbeiterin, Honiggäßle 3
— Wilhelmine, Kontoristin, Buchstr. 33
— Willy, Kraftfahrer, Wilhelmstr. 1
— Willy, Ingenieur, Leutzestr. 40
— Xaver, Gipser- und Stuckgeschäft, Inh. Weber Xaver u. Berta, hint. Schmidg. 19, ☎ 2069, GK 733
— Xaver & Söhne KG., Inh. Lendle Hch., Goldwaren, Sebaldstr. 11, ☎ 2035, ☎ 5546

Weber & Greiffinger, techn. orth. Anstalt, Bocksg. 45, ☎ 2931, ☎ 5793, GK 2623

Wedel Karl, Maurer, vord. Schmidg. 16

Wedemeyer Karl, Kaufmann, Marktplatz 22

Wegerer Karl, Kaufmann, Käse- u. Delikatessenhandlung, Milchgasse 7, ☎ 2466, GK 407
— Karl, Kaufmann, Waisenhausgasse 12

Weggenmann Anna (Karl), Oberpostsekr. We., Lorcherstr. 32/1

Wehrbezirkskommando, Schwäb. Gmünd, Kanalstraße 4, ☎ 2736

Wehrmeldeamt Schwäb. Gmünd, Ludendorffstr. 2

Weiblen Anna (Adolf) We., Remsstr. 20

Weichel Robert, Postkraftwagenführer, Bischof-Keppler-Str. 4/2

Weickmann Anna, Direktrice, vord. Schmidg. 3
— Egidius, Filigrangeschäft, Inh. Weickmann Karoline We. und Weickmann Karoline, Honiggasse 27, ☎ 123 13

Egid Weickmann
Ludendorffstraße 48 Fernruf 2520
General-Agentur der
ALLIANZ UND STUTTGARTER
LEBENSVERSICHERUNGSBANK AKTIENGESELLSCHAFT
Allianz u. Stuttgarter Verein Vers.-AG
„Kraft" Versicherungs-AG bietet Kraftfahrzeug-Versicherung jeder Art
Beratung in allen Versich.-Angelegenheiten jederzeit kostenlos.

— Karoline (Egidius) We., Honiggasse 27
— Karoline, Haustochter, Honiggasse 27
— Lina, Privat., vord. Schmidg. 3

Weida Adolf, Goldschmied, Hasenhaldestr. 3
— Helene, Haushälterin, Baldungstr. 13
— Maria (Ernst), Kaufmanns We., Remsstr. 24
— Otto, Kaufmann, Vertreter der Hanseatischen Silberwarenfabrik GmbH. Bremen, Hasenhaldestr. 20, ☎ 2661

Weidmann Ottilie We., Ausnäherin, Franziskanerg. 4

Weigle Maria, Bezirksfürsorgerin, Straßdorferstraße 23, GK 752

Weihermüller Sofie (August), Försters We., Vogelhofstr. 31, GK 1464
— Xaver, Hilfsarbeiter, Bachstr. 1

Weihmüller Sofie (Gottlob), Bauers We., Gew. Straßdorferberg 3

Weik Richard, Vertreter, Salvatorstr. 9

Weikmann Egid, Kaufmann, Ludendorffstr. 48
— Hedwig, Haustochter, hint. Schmidg. 5
— Pius sen., Privat., hint. Schmidg. 5
— Pius jun., Kaufmann, hint. Schmidg. 5

Weil Josef, Kaufmann, Gew. Klosterhalde 1

Weiland Elisabeth (Edgar), Monteurs We., Paradiesstr. 9
— Josef, Polizeiwachtmeister, Körnerstr. 13, GK 1472
— Josefine (Karl), Kaufm. We., Paradiesstr. 9

Weiler Gertrud, Kontoristin, Salvatorstr. 23
— Hermann, Rentner, Klarenbergstr. 21/4
— Johann, Silberschmied, Salvatorstr. 23
— Karl sen., städt. Arbeiter, Lederg. 3
— Karl jun., Kaufmann, Lederg. 3

Weimer Christian, Schlosser, Rosenstr. 5
— Erich, Dipl.-Ing., Baldungstr. 19

★Trinkt Engelbräu★
Tel. 2289 (Kübele) Tel. 2289

Weingärtner Hermann, Fabrikant, Robert-von-Ostertag-Str. 4, ☎ 2521
— Julie, Haustochter, vord. Schmidg. 52
— Karl, Fabrikant, vord. Schmidg. 52, ☎ 2424
— Margarete, Haustochter, vord. Schmidg. 52
Weingand Hermann, Fachschulrat a. D., Körnerstraße 2, GK 129
Weingardt Frida, Wäscheverwalterin, Bocksg. 31, GK 3453
Weinhöppel Anna, Grossisten We., Königsturmstraße 13/1
— Anna, Masseuse, Königsturmstr. 13/1
— Erwin, Galvaniseur, Möhlerstr. 8
— Gertrud, Haustochter, Möhlerstr. 8
— Hugo, Auskunftei, Detektei, Inkasso, Goethestraße 19, ☎ 2680, ✉ 146 48, GK 2376
— Martha, Haustochter, Königsturmstr. 13/1
— Otto, Vertreter, Möhlerstr. 8, GK 3072
Weinmann Jordan, Malermeister, Inh. d. Fa. Weiß Wilh. (Nachf.), Heugenstr. 10., Wohng. Heugenstr. 23, GK 465
— Josef, Friseurgeschäft, Lederg. 31
— Josef, Malermeister, Heugenstr. 23
— Karl, Revierförst., Taubentalstr. 46, GK 1904
— Waltraut, Näherin, Olgastr. 8
Weischedel Erwin, Schleifer, Wetzgauerstr. 93
Weiß Adolf, Hammerarb., Weißensteinerstr. 74/2
— Adolf, Goldarbeiter, Honiggasse 5
— Albert, Fasser, Aalenerstr. 50
— Alfred, Silberschmied, ob. Zeiselbergstr. 4
— Anna, Hilfsarbeiterin, Rappenstr. 2
— Anna, Privat., Grabenstr. 2
— Anton, Heizer, Lederg. 35
— Anton, Polizeiwachtmeister, Dietrich-Eckart-Weg 2, GK 861
— Eduard Friedrich, Ober-Ing., Rosensteinstr. 7
— Frida, Verkäuferin, Badmauer 12
— Friedrich sen., Polizeioberwachtmeister, Im-
— Friedrich jun., Mechaniker, Imhofstr. 9
hofstr. 9, GK 1220
— Gretel, Kartonagenarbeiterin, Mühlbergle 12
— Hans, Eisendreher, Hospitalg. 5
— Hans, Versicherungsinspektor, Paradiesstr. 3
— Hedwig, Prokuristin, Hofstatt 6
— Heinrich, Stahlgraveur, Lederg. 35
— Hermann, Eisendreher, Engelg. 9
— Josef, Gendarmeriewachtmeister a. D., Hindenburgplatz 6
— Karl, Elektrotechniker, vord. Schmidg. 33
— Karl sen., Fasser, Badmauer 12
— Karl jun., Goldschmied, Badmauer 12
— Karl, Techniker, Parlerstr. 27
— Margareta (Wilhelm), Malermeisters We., Heugenstr. 10, GK 558
— Margarete, Haustochter, Heugenstr. 10
— Mathilde, Haustochter, Imhofstr. 9
— Mathilde (Josef), Rentners We., Fischerg. 2
— Otto, Schlosser, Fischerg. 2
— Rudolf, Hammerschmied, ob. Zeiselbergstr. 4
Weißer Eugenie (Friedrich), Oberlehrers We., Rechbergstr. 22
— Hermann, Uhrmacher, Wilhelmstr. 27
— Oskar, Uhrmacher, Weißensteinerstr. 36
„Weißer Ochsen", Gastwirtschaft, Inh. Veit Helene (Wilhelm) We., Pächter Veit Max, Parlerstr. 47, ☎ 2812, GK 659
Weißhaupt Stefanie, Haushälterin, Gewand St. Salvator 1
Weißler E., Inh. Weißler Rudolf, Buchbinderei, Einrahmungen, Papier- und Schreibwaren, gegr. 1888, Horst-Wessel-Str. 6, GK 55
— Ernest, Buchbindermstr., Horst-Wessel-Str. 6
— Helene, Haustochter, Horst-Wessel-Str. 6
— Johanna, Haustochter, Horst-Wessel-Str. 6
— Rudolf, Buchbindermstr., Horst-Wessel-Str. 6
Weisz Luise (Philipp), Vers.-Insp. We., Rappenstraße 10
Weitmann Erwin, Werkstätte für Silberschmuck, kirchl. Geräte und Bildhauerarbeiten, Königsturmstr. 36
— Adolf, Privat., Weißensteinerstr. 17
— Albert, Bildhauer, Mitinh. d. Werkst. Weitmann Erwin, Skagerrakplatz 10
— Albert, Graveur, Parlerstr. 21
— Alfred, Schlosser, Salvatorstr. 29
— Anna (Jos.), Glasermstrs. We., Mühlbergle 13
— Auguste (Friedrich), Kettenmachers We., Skagerrakplatz 10
— Dorothea (Xav.), Grav. We., Gutenbergstr. 21
— Emil, Dreher, Hirschbrunnenweg 15
— Erwin, Silberschmiedemeister, Mitinhaber der Werkstätte Weitmann Erwin, Skagerrakpl. 10
— Fritz, Malermeister, Skagerrakplatz 10
— Josef, Knackenfabrik, Inh. Josef Dambacher, Horst-Wessel-Str. 1, ✉ 172 55
— Jul., Hausverw., G. St. Katharina 1, ☎ 2822
— Karl, Bäcker, Erhardstr. 27
— Karl, Goldschmiedemeister u. Detailverkauf von Gold- u. Silberwaren, Uhren u. Bestecke, Lederg. 32, ✉ 219 81, GK 2540
— Karl, Graveur, Hirschbrunnenweg 15
— Maria, Damenschneiderin, Ackerg. 12
— Maria, Frl., Baldungstr. 9
— Maria, Kontoristin, Gutenbergstr. 21
— Maria, Privat., Parlerstr. 21
— Maria (Karl) We., Lederg. 32
— Maria, Haustochter, Lederg. 32
— Viktor, Fabrikant, Rechbergstr. 2, ☎ 2080, ✉ 6963, GK 987
Wekenmann Agathe, Inh. d. Strickerei Heilig, Klarenbergstr. 20, ☎ 2037
— Josefine, Prokuristin, Weißensteinerstr. 7/1
— Josefine (Theod.), Studienrats We., Weißensteinerstr. 7/1, GK 1057
Weleda AG., Möhlerstr. 3, ☎ 2431
Weller Christian, Zeichner, Hartstr. 46
— Eugen, Schleifer, Aalenerstr. 14
— Georg, Taglöhner, Schießtalstr. 21
— Josef, Presser, Klarenbergstr. 41/1
— Karl, Schneidermeister, Damen-, Herren- und Uniformschneiderei, Marktgäßchen 9, GK 520
— Karl, Taubstummenoberl., Waldstetterg. 11
— Luise, Rentnerin, Beethovenstr. 12
— Luise, ob. Zeiselbergstr. 15
Weltle Klara, Näherin, Parlerstr. 43
Welz Georg, Schreinermeister, Möbel- u. Bauschreinerei, h. Schmidg. 12, ☎ 2360, GK 1128
— Paula, Haustochter, hint. Schmidg. 41
— Walburga, Gastwirts We., hint. Schmidg. 41

Farbenschmidt
Hofstatt 5 - Fernruf 2976

Wemmer Martha (Friedrich), Landwirts We., Remsstr. 34

Wendel Berta, Haustochter, Kornhausstr. 14
— Paul, Rentner, Kornhausstr. 14
— Theodor, Kraftwagenführer, Schlageterweg 5
— Wilhelm, Eisendreher, Weißensteinerstr. 21/1

Wendelstein Adelheid, Oberlehrers We., hint. Schmidg. 17

Wendisch Albert, Vertreter, Bocksg. 49
— Marie (Georg), Graveurs We., Privat., Bocksg. 49

Wengert Josef, Rentner, Gew. Freimühle 5
— Patriz, Hilfsarbeiter, Mohrengäßle 4

Wenk Christian, Inh. Wenk Amalie We., Tabakwaren-, Schokolade- u. Spirituosenhandlung, Marktplatz 2, ☎ 2319, GK 16
— Josefine, Haustochter, Marktplatz 2

Wenzelburger Jak., Krankenkassenobersekr. a. D., Rappenstr. 10, GK 3398

Werkkunst-Kleinmöbelfabrik, Bauer Hermann, Rinderbachergasse 6

Werkstätte Perli, kunstgewerbl. Werkstätten, Silberwaren, Goethestr. 29, ☎ 2676, ✉ 4862

Werkzeugbau Schwäb. Gmünd G. m. b. H., Taubentalstr. 8/2, ☎ 2340, ✉ 135 30, GK 2245

Werner Alfred, Uhrmacher, Rechbergstr. 15
— August, Remonteur, Rinderbachergäßchen 3
— Berta, Haustochter, Beethovenstr. 4
— Elisabeth, Haustochter, Milchgasse 3
— Georg, Graveur, Rinderbachergäßchen 3
— Georg, Graveur, Gew. Ziegelberg 5
— Gustav, Maschinenbau- und Reparaturwerkstätte, Inh. Werner Karl, Bernhardusstr. 5, ☎ 2162, GK 321
— Hermann, Leutn. JR. 119, Königsturmstr. 29
— Jakob, Schmied, Beethovenstr. 10
— Johann, Hilfsarbeiter, Klarenbergstr. 24
— Johannes, Rentner, Rechbergstr. 15
— Karl, Ingenieur, Bernhardusstr. 5, ☎ 2162
— Karl, Kaufmann, Rechbergstr. 15
— Karl, Stahlgraveur, Klarenbergstr. 11
— Karl, Schneider, Gew. Kiesäcker 8
— Maria (Gustav), Mechanikermeisters We., Bernhardusstr. 5
— Otto, Goldschmied, Gew. St. Katharina 9
— Theresia, Polisseuse, Klarenbergstr. 27
— Vitus, Former, Beethovenstr. 4
— Xaver, Postassistent a. D., Gartenstr. 17

Wernitz Bruno, Heeresbeamter, Kornhausstr. 5

Westermayer Hermann, Dipl.-Landwirt, Lindenfirststr. 32

Westhauser Anton, Kraftwagenf., hint. Schmidgasse 45

Wetzenmaier Adolf, Ziseleur, Moltkestr. 13

Wetzenmeier Pauline (Herm.), Metalldr. We., Salvatorstr. 21

Wezenmeier August, Küfermeister, Honiggasse 38

Wichtler Georg, Heizer, Bachstr. 10

Widmann Albert, Former, Mutlangerstr. 34
— Anna, Grav. We., ob. Zeiselbergstr. 4
— Anton, Obersekretär, Wilhelmstr. 34, GK 2033
Widmann Antonie, Frl., Friedhofstr. 2
— Antonie, Haustochter, Rechbergstr. 34
— Auguste, Haustochter, Buchstr. 119
— Emilie, Hausgehilfin, Lederg. 50
— Franziska, Hausgehilfin, Mutlangerstr. 46
— Friedrich, Eisen und Eisenwaren, Metalle, Radgäßchen 6, ☎ 2545/46, ✉ 14154, GK 594
— Georg, Privat., Buchstr. 119
— Hans, Kaufmann, Radgäßchen 6
— Jakob, Silberschmied, Goethestr. 21
— Johs., Baustoffe, Fuhrunternehmen, Friedhofstr. 3, ☎ 2487, ✉ 15124, GK 3212
— Johannes sen., Baustoffhändler, Friedhofstraße 3, ☎ 2487
— Johs. jun., Baustoffhändler, Friedhofstr. 3, ☎ 2487
— Josef, Landwirt, Buchstr. 117
— Josef sen., Mechanikermstr., Lindenfirststr. 4/3
— Josef jun., Mechaniker, Lindenfirststr. 4/3
— Josef, Rechnungsrat a. D., Katharinenstr. 6
— Julius, Privat., Imhofstr. 2
— Karl, Fasser, Honiggasse 39
— Karoline (Paul), Landw. We., Wilhelmstr. 34
— Katharina We., Lebensmittelhdlg., Inh. Widmann Katharina (Karl), Goldschm. We., Gesch. Pfeifergäßle 5 u. Klarenbergstr. 41, GK 2392
— Maria, Kontoristin, Katharinenstr. 6
— Paul, Landwirt, Fuhrunternehmer, Rinderbachergasse 53, GK 439
— Rosa (Franz), Wirts We. z. „Hohenrechberg", Rechbergstr. 34, ☎ 2573, GK 2312
— Wilhelm, Sparkassendirekt., Katharinenstr. 2, ☎ 2245, GK 2445

Wied Alois, Schuhmachermeister, Badmauer 1

Wiedemann Anna, Verkäuferin, Türlensteg 16
— Josef, Presser, Türlensteg 16
— Kreszentia (Lorenz), Schleifers We., Weißensteinerstr. 69/1
— Maria, Packerin, Weißensteinerstr. 69/1
— Pauline, Haustochter, Weißensteinerstr. 69/1

Wiedenhöfer August, Bahnbeamter a. D., Beethovenstr. 6

Wiedenmann Ernst, Bierbrauerei und Gasthaus z. „Kübele", Engelg. 2, ☎ 2289, GK 2503 (Siehe Kopfleisten)
— Luise, Haustochter, Engelg. 2

Wiedmaier Josef, Goldschmied, Klarenbergstr. 41

Wiedmann Anna, Polliererin, Waisenhausg. 6
— Anna Veronika, Rentnerin, Bocksg. 20
— Elisabeth, Korsettnäherin, Mutlangerstr. 34
— Elise (Anton), Gastwirts We., Rinderbachergasse 21
— Emil, städt. Arbeiter, hint. Schmidg. 55
— Erwin, Bäckermeister, Bäckerei, Rinderbachergasse 13, GK 1543
— Eugen, Fasser, Honiggäßle 2
— Eugen, landw. Aufseher, Marktpl. 37
— Eugenie, Hausgehilfin, Gew. Freimühle 2
— Franz, Rentner, Straßdorferstr. 16
— Gottfried, Zimmermeister, Zimmerei u. Treppenbau, Lorcherstr. 32/1, ☎ 2312, GK 3130
— Johannes, Schlosser, Turmgasse 20
— Josef, Hauptwachtmeister, Straßdorferstr. 4

★Trinkt Engelbräu★
Tel. 2289 (Kübele) Tel. 2289

Wiedmann Margarete (Josef), Kaufmanns We., Oberbettringerstraße 35
— Maria (Josef), Buchdr. We., Straßdorferstr. 4
— & Ott, Devotionalien- u. Metallwarenfabrik, Inh. Nuding Wilhelm, Goethestr. 3, ☎ 2666, ✉ 118 88, GK 381
— Otto, Gärtner, Honiggasse 2
— Otto, Gärtner, Siedlungsweg 12
— Otto, Goldschmied, Friedrichstr. 9
— Wilhelm, Rentner, Bergstr. 5
— Wilhelm, Zimmermeister, Zimmergeschäft, Waisenhausg. 7
— Xaver, Postschaffner, Möhlerstr. 23/1
Wiedmeier Hans, Dienstknecht, Becherlehenstr. 34
Wieland Anna (Baptist) We., Hospitalg. 5
— Emma, Gemeindeschwester, Parlerstr. 15
— Erwin, Kraftfahrer, Rappenstr. 10
— Katharina (Gottfried), Landwirts We., Lindacherstr. 15
— Rosa, Inhaberin eines Verkaufsstands, Lindacherstr. 15
— Wilh., Verw.-Praktikant, Straßdorferstr. 10
Wierer Franz, Mechaniker, Türlensteg 35
Wiesenfarth Adolf, Uhrmacher, Straßdorferstr. 5
— Albert, Flaschner, Lindacherstr. 39
— Anton, Silberarbeiter, Gew. Kleine Schweiz 2
— Franz, Maurer, Mohrengäßle 3
— Frida, Hilfsarbeiterin, Lindacherstr. 39
— Julius, Beindreher, Schießtalstr. 15
— Julius, Flaschner, Klarenbergstr. 101
Wieser Josef, Kraftfahrer, Leutzestr. 21
Wild Albert, Schuhmachermstr., Schuhmacherei, Münsterg. 8
— Balthasar, Oberpostinspektor a. D., Baldungstraße 23, GK 3
— Eduard, Mechaniker, Münsterg. 8
— Franz, Schuhmacher, Wildeck 1
— Frida, Haustochter, Gew. St. Katharina 3
— Friedrich, Landwirt, Gew. St. Katharina 3, GK 1524
— Josef, Postassistent, Mutlangerstr. 9
— Robert, Uhrmacher, Münsterg. 8
— Thekla, Strafanstaltsaufseherin a. D., Becherlehenstr. 24, GK 1762
— Wilhelm, Bauarbeiter, hint. Schmidg. 41
— Wilhelm, Schuhmacherei, Wildeck 1
— Wilhelm, Taglöhner, hint. Schmidg. 41
Wilde Hans, Feldwebel, Aalenerstr. 15
„Wilder Mann", Schankwirtschaft, Inh. Volk Michael, Mutlangerstr. 2
Wilhelm Josef, Heizer, Adolf-Hitler-Kaserne 6
— Anton, Rentner, Lorcherstr. 57/2
Wilke Bruno, Fasser, Klarenbergstr. 4
— Thekla, Kontoristin, Hasenhaldestr. 20
Will Gertr., Hilfsarbeiterin, Gew. Nepperberg 3
— Hugo, Bahnarbeiter, Gew. Nepperberg 3
— Robert, Maschinenschlosser, Gew. Nepperbg. 3
Wille Gotthold, Krankenkassenangestellter, Oberbettringerstr. 27, GK 1487
— Hermann, Oberlehrer, Hartstr. 6, GK 2377
— Karl, Oberlehrer a. D., Charlottenstr. 13, GK 2406
— Lore, Dipl.-Musiklehrerin, Hartstr. 6
Willer Anna, Arbeitsvermittlerin, Hohenstaufenstraße 9
Winckler Ernst, Mechaniker, Körnerstr. 13
— Luise (Ludwig), Malers We., Körnerstr. 13
— Wilhelm, Stahlgraveur, Körnerstr. 13
Windmüller Gretel, Haustochter, vord. Schmidgasse 47
— Friedr., mechanische Schmiede, Autofedern, vord. Schmidg. 47, ☎ 2782, GK 1273
— Hildegard, Haust., v. Schmidg. 47, GK 3391
Wingert Elfriede, Haustochter, Rechbergstr. 10
— Josef, Verwaltungsbeamter, Rechbergstr. 10
— Kuno, Lehrer, Rechbergstr. 10
— Marianne, Hausgehilfin, Ludendorffstr. 48
Wink Olga, Hausfrau, Hindenburgplatz 7
Winkler Christian, Ziseleur, Marktgäßchen 5
— Josef, Gendarmeriehauptwachtmeister,
Winter Anton, Kaufmann, Rappenstr. 11
— Anton, Mietwaschküche, Kapuzinerg. 4/1
— Barbara, Privat., Sebaldstr. 29
— Betha, Hausgehilfin, vord. Schmidg. 50
— Eugen, Goldschmied, Ludendorffstr. 60
— Eugen, städt. Arbeiter, Beethovenstr. 10
— Franz, Kaufmann, Gartensämereien, Klarenbergstr. 56
— Friedrich, Hilfsarbeiter, hint. Schmidg. 41
— Johann, Presser, Gew. Schapplachhalde 10
— Julius, Betriebsleiter, Zeppelinweg 7
— Oswald, Schuhmacher, Rosensteinstr. 1
Winterhalter Oskar, Flaschner, Siedlung Unterm Buch 22
Winterhilfswerk (Ausgaberäume), Skagerrakpl. 3
Wirth Alfred, Gasthof „Goldene Krone", Marktplatz 18, ☎ 2392
— Friedrich, Rentner, Stuifenstr. 4/1
Wittwer Konrad, Filiale Bahnhofbuchhandlung, Adolf-Hitler-Platz 6
Wizemann Josef, Metalldrücker, Mohrengäßle 3
Wochenmark Josef, Dr. phil., Oberlehrer, Königsturmstr. 29
Wöhler Eduard, Goldbijouteriefabrik, vord. Schmidg. 53/1, ☎ 2031
— Karl, Kaufmann, vord. Schmidg. 53, ☎ 2031, GK 448
— Kurt, Juwelier, Baldungstr. 14, ☎ 2216
— Oskar, Privat., Baldungstr. 14, ☎ 2216, ✉ 9132, GK 1224
Wöhr Otto, Oberrechnungsrat a. D., Schulstr. 3, GK 286
Wölffing Hermann, Telegraphenarbeiter, Gew. Kiesäcker 1
Wörle Georg, Dienstknecht, Gew. Rehnenhof 2
Wörner Adolf, Kaufmann, Bergstr. 3
Wörner Alfred, Kraftfahrzeuge, Reparaturen, Großtank, Garagen, Lorcherstraße 13, ☎ 2430, ✉ 145 09, GK 592
— Alfred, Dr. med., Geh. Sanitätsrat, Baldungstraße 17, ☎ 2704, ✉ 5539, GK 35
— Anna, Schuhfabrikarbeiterin, Badmauer 6
— Berta, Kontoristin, Bergstr. 3
— Heinrich, Hauptl., Erhardstr. 22, GK 2737
— Karl, Oberkellner, vord. Schmidg. 4
— Maria, Haustochter, Bergstr. 3
— Oskar, Hausierer, Marktgäßchen 12
— Richard, Musikdirektor, Rechbergstr. 11
— Rosa, Badmauer 6

Farbenschmidt
Hofstatt 5 - Fernruf 2976

Wörz Josef, Stallschweizer, Marktplatz 37
Wohlfahrt Gottlob, Reisender, Mauchstr. 10
— Hedwig (Friedrich) We., Drogerie K. Baum, Kapuzinerg. 2, ☎ 2125, GK 2407
— Karl, Kabinettmeister, Bischof-Keppler-Str. 6
Wohlfahrtsamt, Marktplatz 7, ☎ 2341
Wohlfarth Hermann, Schreinermstr., Schreinerei, Aalenerstr. 30, ☎ 2394, GK 1348
Wohlgemuth Friedrich, Bäckerei, Bocksg. 38 Vorderhaus, GK 41
— Friedrich, Bäckermeister, Bocksg. 38 Hinterhs.
Wohlwind Leopold, Ingenieur
Wohnungs- u. Hausbedarf GmbH., Inh. Drexel u. Kißling, Marktplatz 6, ☎ 2996 (Anzeige Karton 6, Rückseite)
Wolf Albert, Oberlehrer, Lessingstr. 2, GK 543
— Alfred, Friseurmeister, Friseurgesch., Parfüm.- u. Rauchwarenhdlg., Lederg. 9, Wohng. Ledergasse 10
— Christine (Hermann), Fassers We., Klarenbergstr. 82
— Franz, Eisendreher, Rinderbachergasse 13
— Franz, Fuhrmann, Rinderbachergasse 13
— Hans, Kabinettmeister, Lindenfirststr. 2/1
— Hedwig (Artur), Angest. We., Parlerstr. 30
— Heinz, Kaufmann, Asylstr. 1
— Hermann, Goldschmied, Stuifenstr. 2
— Karoline, Haustochter, Lederg. 9
— Mathilde, Polisseuse, Klarenbergstr. 82
— Mathilde (Franz), Arzt We., Bocksg. 20
— Paul, Textil- u. Wollwarenhdlg., Klarenbergstraße 56
— Regina (Karl), Zollassistenten We., Weißensteinerstr. 18
— Robert, Stahlgraveurmeister, Lederg. 9
— Rosalie, Oberwachtmstr., Hofstatt 6, GK 1533
— Rosine (Ludwig), Postinsp. We., Milchgasse 20
— Wilhelm, Fasser, Klarenbergstr. 62
Wolff Lina, Damenschneiderin, Remsstr. 5
— Rosa (Julius), Mechanikers We., Remsstr. 5
Wolfmayer Johann, Rentner, Rechbergstr. 27/1
— Johann, Silberarbeiter, Klarenbergstr. 51/2
— Mina, Hilfsarbeiterin, Klarenbergstr. 51/2
— Wilhelmine, Blumen-, Gemüsesamen- und Landesproduktenhandlung, Klarenbergstr. 51/2
Wolfsperger Hans, Feldwebel, Buchstr. 85
Wollensack Rosine, Hausangest., Gew. Taubental 1
Wollinsky Fridoline (Albert), Stadtpflegers We., Milchgasse 11, GK 26
Wolpert Albert, Postkraftwagenführer, Gew. Nepperberg 2
— Maria, Privat., Ziegelbergstr. 4
Wolter Eugen, Fabrikant, Remsstr. 13, ☎ 2217, GK 3227
Wolter Otto, Silberwarenfabrik, Inh. Wolter Eugen, Remsstr. 8, ☎ 2217, ✉ 168 49, GK 1862
Wünsch Martin, Kraftwagenführer, Nepperbergstr. 12
Würpel Franz, Reichsbankoberzählmeister, Ledergasse 67
— Grete, Haustochter, Lederg. 67
Württ. Bezirksbauamt, Karlstr. 23, ☎ 2200
Württ. Feuerversicherung AG. Stuttgart und **Württ. Versicherungsverein a. G. Stuttgart,** Bezirksverwaltg. Willy Fauter, Bei der Fachschule 5, ☎ 2771
Württ. Forstamt Gmünd, Katharinenstr. 13, ☎ 2092
Württ. Landessparkasse Stuttgart, Zweigstellen in Gmünd Schmitt Eug., Marktpl. 31, und Kielmann Chr., vord. Schmidg. 15, GK 2 (Anzeige 1. Seite Buchdeckel)
Württ. Milchverwertung AG, Milchwerk Gmünd, Becherlehenstr. 10, ☎ 2909, ✉ 6317, GK 86 (Siehe Anzeige hint. Anzeigenteil, S. 1)
Württ. Warenzentrale landw. Genossenschaften, AG., Flachswerk Schwäb. Gmünd, Fabrikat.-Gebäude, Lorcherstr. 135/2 u. 137/2, ☎ 2228, ✉ 3834
Württ. Warenzentrale landw. Genossenschaften, Lagerhaus Gmünd, Lindenfirststr. 35, ☎ 2432
Würtz Albert, Baumeister, Aalenerstr. 7, GK 392
Wüst Anna (Georg), Korbm. We., Bocksg. 6
— Georg, Korbwaren und Möbel, Bürstenwaren, Lindacherstr. 15, GK 120
Wullhorst Bernhard Dr., Chemiker, Erhardstr. 28
Wulz Wilhelm, Major u. Wehrbezirksoffizier, Straßdorferstr. 9/1
Wunderle Heinrich, Presser, Rinderbachergasse 41
Wunderlich Aloisia, Haushälterin, Münsterpl. 11
Wurst Ida, Taubst.-Lehrerin, Bocksg. 31, GK 727
Wurster Hedwig, Erzieh., Lessingstr. 7, GK 1679

Z

Zahnradfabrik Friedrichshafen AG., Zweigwerk Schwäb. Gmünd, Ziegelwiesenstr. 6—9, ☎ 2353, ✉ 9945
Zanker Franz, Mechaniker, Schießtalstr. 15
Zapf Hedwig, Laborantin, Pfennigmühle 4
Zapp Otto & Co., Stuttgart, Spezialfabrik für Herrenmäntel (Filiale), Weißensteinerstr. 28
Zedinger Karoline, Hausgehilfin, Engelg. 2
Zeeb Lina, Hausgehilfin, Turniergraben 28
Zehnder Alfred, Betriebsassistent, Rinderbachergasse 27
— Alfred, Mechaniker, Kaffeebergweg 2
— Christian, Rentner, Taubentalstr. 5
— Paul, Buchführungs-Sachverständiger, Helfer in Steuersachen, Horst-Wessel-Str. 10, Wohn. Rinderbachergasse 27
Zeiger Wilhelm, Zeichner, Silcherstr. 13
Zeitler Katharina (Eugen), Fabrikanten We., unt. Zeiselberstr. 8
Zeller Anton, Schleifer, Aalenerstr. 50
— Elsa, Näherin, Erhardstr. 37
— Franz, Kraftwagenführer, Gew. Schapplachhalde 9
— Franz, Portier, Turniergraben 22
— Friederike, Hausgehilfin, Gew. Ziegelberg 6
— Friedrich, Lebensmittel, Küferei, Rinderbachergasse 37, GK 560
— Johann, Zuschneider, Lederg. 44
— Josef, Lademeister, Erhardstr. 37

★Trinkt Engelbräu★
Tel. 2289 (Kübele) Tel. 2289

Zeller Josef, Rentner, Gew. Ziegelberg 6
— Karl, Gipsermeister, Rechbergstr. 25, ☎ 2515, GK 838
— Lorenz, Eisendreher, Rinderbachergasse 50
— Otto sen., Rentner, Buchstr. 79
— Otto jun., Zeichner, Buchstr. 79
— Paula, Korsettnäherin, Aalenerstr. 50
— Rosine (Friedrich), Schneidermeisters We., Höferlesbach 45
— Sylvester, Goldschmied, Rechbergstr. 25
— Theresia, Rentnerin, Bocksg. 20

Zengerle Johann, Fuhrmann, Gew. Freimühle 1a
— Johann, Kraftwagenführer, Buchstr. 40/1

Zentral-Krankenkasse von 1878
Versicherungsverein a. G. Sitz Schwäbisch Gmünd
Hauptverwaltung: Eytigkoferstraße 3
Fernruf 2636 Postscheckkonto 10242 Girokonto 1490
Verwaltungsstelle Schwäbisch Gmünd: Pfeifergäßle 10
Fernruf 2447 Postscheckkonto 3123 Girokonto 2178

Zepf Emilie, Zigarrenarbeiterin, Klarenbergstraße 13

Zetsche Luise (Arno), Oberbauinspektors We., Remsstr. 28, GK 3424

Ziegler Adolf, Elfenbeinkunstwerkstätte, Oberbettringerstr. 6
— Alfred, Maschinenarbeiter, Kappelg. 11
— Anna, Haustochter, Gew. St. Katharina 7
— Anton, Werkzeugmacher, Mauchstr. 5
— Jakob, Silberschmied, Honiggäßle 6
— Josef, Landwirt, Gew. St. Katharina 7
— Klara (Anton), Silberarbeiters We., Klarenbergstr. 48
— Maria, Haustochter, Gew. St. Katharina 7
— Maria (Konrad) We., Kolonialwarenhandlg., Waldstetterg. 12
— Max, Kaufmann, Silcherstr. 13
— Xaver, städt. Arbeiter, Schießtalstr. 15

Zieher Ernst, Fabrikant, Gew. Nepperberg 13, ☎ 2110
— Fritz, Konditormeister, Marktgäßchen 3

Zieher G., Café, Konditorei, Marktgäßchen 3, ☎ 2089, GK 1767

— Hedwig, Pflegeschwester, Freudental 24
— Otmar, Inh. Zieher Ernst, Fabrik fein. Goldwaren u. Juwelen, Kapuzinerg. 4b, ☎ 2110, ✉ 740, GK 1796
— Paula, Rentnerin, Kapuzinerg. 4

Ziesel Karl, Graveur, Remsstr. 5

Ziller Bernhard, Metalldreher, Hasenhaldestr. 7
— Hermann, Wirt, Kappelg. 11
— Katharina (Josef), Rentners We., Rechbergstraße 33

Zimmer Anna, Oberwachtmeisterin, Herlikoferstraße 19, GK 1428
— Ludwig, Superior, Heugenstr. 1, GK 134
— Theresia, Haushälterin, Heugenstr. 1
— Wilhelm, Bankbeamter, Buchstr. 55

Zimmerlich Maria, Schulvorsteherin a. D., Ludendorffstr. 50
— Pauline, Lehrerin a. D., Ludendorffstr. 50, GK 2779

Zimmermann Albert sen., Werkmstr., Ziegelg. 19
— Albert jun., Schneidermeister, Ziegelg. 19
— Alfons, Bürstenmacher, Spezialgesch. f. Besen, Bürsten, Pinsel, Bocksg. 30, GK 1236
— Alois, Graveur, Fischerg. 24
— Amalie, Sekretärin, Parlerstr. 20
— Anna, Ladenhalterin, Lessingstr. 2
— Anton, Konditor, Bachstr. 10/1
— Babette (Johannes), Friseurs We., ob. Zeiselbergstr. 2
— Georg, Steuerinspektor, Uhlandstr. 7
— Hugo, Kaufmann, vord. Schmidg. 15
— Hyazinth, Rentner, Lessingstr. 2
— Johannes, Holzbildhauer, Straßdorferstr. 15
— Josefine, Rentnerin, Lessingstr. 2
— Karl, Postschaffner, hint. Schmidg. 61
— Maria, Haustochter, Lessingstr. 2

Zink Alfred, Schlosser, Pfeifergäßle 6
— Carl, Installateurmeister, Rinderbachergasse 4, ☎ 2966, GK 2635
— Hermann, Techniker, Rinderbachergasse 4, Wohnung hint. Schmidg. 11
— Helmut, Schlossermeister, Kalter Markt 8, ☎ 2867

Zink J., Inh. Zink Helmut, Bauschlosserei u. Installation, Kalter Markt 8, ☎ 2867, GK 629

— Karoline (Josef), Schlossermeisters We., Rinderbachergasse 4

Zipperer Otto, Fabrikant, Königsturmstr. 14
Zippold Bernhard, Schleifer, Pfeifergäßle 10
Zollamt und Bezirkszollkommissar, Lorcherstr. 1, ☎ 2163, ✉ 8075, KG 121
Zorniger Josef, Schuhmachermeister, Schuhmacherei, hint. Schmidg. 49, GK 2785
— Wilhelm, Milchhändler, Moltkestr. 17
Zürn Annemarie, Haushälterin, Bergstr. 11
— Erich, Silberschmied, Siedlungsweg 10
— Friederike, Privat., Ackergasse 1
Zuschlag Ernst, Angestellter b. Finanzamt, Höferlesbach 10
Zwerger Otto von, Kaufmann, Ludendorffstr. 26, ☎ 2470, GK 2629
Zwisler Eugen, Buchbindermeister, Papier- und Schreibwaren, Münsterg. 8, GK 1688

Einwohnerverzeichnis des Stadtteils Wetzgau

Baur Eugen, Wagner
— Hugo, Bauer
— Juliane (Andreas) We., Privat.
— Wilhelm, Hauptlehrer
Bulling Hermann, Hilfsarbeiter
— Ida, Dienstmagd
— Johannes, Amtsdiener a. D.
— Karl, Hilfsarbeiter
Canzan Peter, Taglöhner
Denninger Irene, Hausgehilfin
Dolderer Helene, Haustochter
— Josef, Bäcker
— Otto, Bäcker
— Richard, Kaufmann
Feifel Josef, Bauer
Friedel Eugen, Gärtner
— Franz, Landwirt
— Johannes, Bauer
— Josef, Hilfsarbeiter
— Robert, Goldschmied
— Rudolf, Gärtner
Fritz Hermann, Schriftsetzer
Geiger Anna, Hausgehilfin
Geiser Erwin, Hammerschmied
— Josef, Silberschleifer
Grimminger Franz, Milchhändler
Haas Eugen, Arbeiter
Hägele Johannes, Zimmermann
Hinderberger Josef, Presser
Hölldampf Anton, Goldschmied
— Frida, Polisseuse
— Josef, Eisengießer
Hörner Anna, Polisseuse
— August sen., Presser
— August jun., Silberschmied
— Josef, Goldschmied
Hörsch Maria, Dienstmädchen
Kolb Anton, Gürtler
— Bernhard sen., Maurer
— Bernhard jun., Metalldrücker
— Franz, Schuhmacher
— Gertrud, Fabrikarbeiterin
— Hugo, Silberschleifer
— Hugo, Fasser
— Johann, Silberschmied
— Johann, Schuhmacher
— Josef jun., Hammerschmied
— Josef, Presser
— Klara, Polisseuse
— Maria, Hausgehilfin
— Maria, Näherin
Kretschmaier Gottlob, Dienstknecht
Lakner Anton, Landwirt
— Martin, Rentner
Link Josef, Optiker
— Pauline, Maurers We.
Maier Adolf, Hilfsarbeiter
— Anna, Milchhändlerin
— Benedikt, Silberschmied
— Theresia, Goldarbeiters We.
Maihöfer August, Bauer
— Hildegard, Haustochter
— Josef, Bauer
Mitsch Hermann, Fasser
Mozer Gottlob, Möbelschreiner
Müller Christian, Taglöhner
— Elisabeth, Korsettnäherin
Müller Georg, Bauer
— Karl, Goldarbeiter
— Katharina (Georg), Goldarbeiters We.
— Maria, Haushälterin
Ocker Franz, Schneider
— Josef, Schleifer
— Maria (Josef), Bierbrauers We.
Reuter Kreszentia, Hausgehilfin
Rieg Barbara (Anton), Zimmermanns We.
— Martin, Uhrmacher
— Max, Hilfsarbeiter
Rieger Alfred, Silberschmied
Rupp Jakob, Zimmermann
Sachsenmaier Kreszentia, Privat.
— Theresia, Privat.
Scherr Anton, Flaschner
— Klara, Polisseuse
— Theresia, Maurers We.
Schirle Josef, Hilfsarbeiter und Wirt z. „Rose"
Schleicher Adolf, Elektromechaniker
Schmauder Emma, Haushälterin
— Julius, Pfarrer
— Kreszentia, Postverwalters We.
Schmid Josef, Schmied
Schonter Emma, Haustochter
— Josef, Landwirt
— Maria, Haustochter
Schuh Josef, Dienstknecht
Schwarz Albert, Hilfsarbeiter
Schwarzkopf Hugo, Flaschner
— Johannes, Silberarbeiter
Semeth Albert, Gipser
Steeb Anton, Mechaniker
— Josef, Kraftwagenführer
— Maria, Fabrikarbeiterin
— Max, Schuhmacher
Stegmaier Elsa, Haustochter
— Georg, Bauer und Wirt z. „Krone", ☎ 2660
— Georg, Bauer, ☎ 2660
— Georg sen., Bauer, ☎ 2621
— Georg jun., Bauer, ☎ 2621
— Hermann, Bauer, ☎ 2660
— Julius, Metzger
— Martha, Haustochter
Steiner Erwin, Goldschmied
— Johannes, Rentner
Stohrer Christian, Dienstknecht
Uebele Ernst, Bauer und Wirt zum „Löwen"
— Karl, Bauer und Wirt
Wahl Berta, Haustochter
— Georg, Rentner
— Gottlieb, Bauer
— Josef, Former
— Wilhelm, Goldschmied
— Wilhelm, Bauer
Waldenmaier Theresia (Anton), Bauers We.
— Theresia, Dienstmädchen
Weber Johannes, Dienstknecht
Weiß Adolf, Gemeindepfleger
— Anton sen., Bauer
— Anton jun., Bauer
— Emil, Dienstknecht
— Erwin, Landwirt
— Josef, Mechaniker
— Maria, Haustochter
Widmann Bernhard, Hilfsarbeiter

NSDAP

Kreisamtsleitung Schwäbisch Gmünd

Amt für Volkswohlfahrt

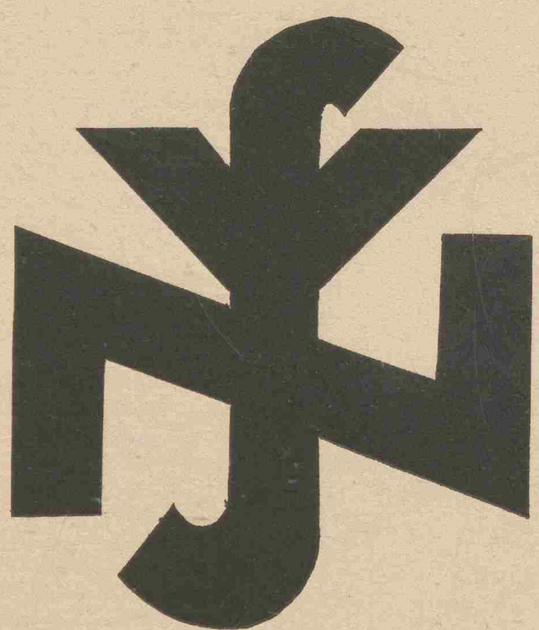

Die NS=Volkswohlfahrt

ist das soziale Gewissen der Nation!

Werde Mitglied!

A. GROSS

G. m. b. H.

Baumaschinenfabrik · Schwäbisch Gmünd

Fernruf 2316 Lorcherstraße 110/112

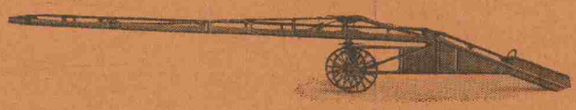

Neuzeitliche Baustelleneinrichtungen

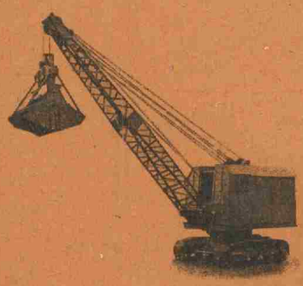

Betonmischer
Bauaufzüge
Fahrstühle
Förderbänder
Greifbagger
Stampfer
Sortiertrommeln
Winden, Baugeräte

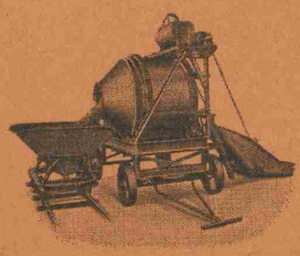

Ständige Musterausstellung
Pforzheim - Industriehaus

Einzigartige Übersichtsschau über die Erzeugung der deutschen Schmuck-, Silberwaren- und Uhrenindustrie.
Orientierungs- und Auskunftstelle für den gesamten Fachhandel.
Verlag der Wirtschaftlichen Mitteilungen.
Fernruf 3117/3137

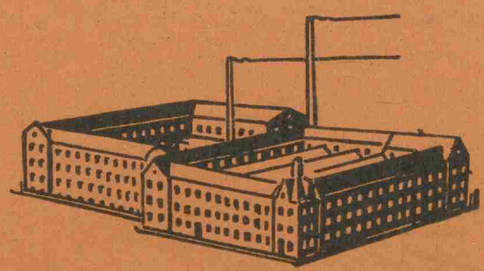

Bindersilber

Floreatmetallwaren

Wilhelm Binder G. m. b. H.

Silberwarenfabrik / Schwäb. Gmünd

Gegründet 1818 Fernruf 2041 / 2042

Dritte Abteilung

Geschäfts- und Gewerbetreibende Gmünds

☎ = Fernsprecher, ✉ = Postscheck-Konto, GK = Giro-Konto bei der Kreissparkasse

A. Edel- und Unedelmetall-Industrie
und verwandte Hilfsgeschäfte

1. Alpakawaren
2. Bestecke
3. Bijouterie-Großhandlungen, Exportgeschäfte
4. Bijouteriefabriken
5. Brisurengeschäfte
6. Chatons und Galerien
7. Chemikalien für die Bijouterie-Industrie
8. Edelsteinhandlungen
9. Edel- und Halbedelsteinschmuck (siehe Glas- und Steinschleifereien)
10. Edel- und Unedelmetalle
11. Elfenbein- und Kunsthornwaren
12. Emailleure und Emailmaler
13. Estamperien
14. Etuis-, Kartonagen-, Bijouterie-, Kofferfabriken
15. Fasser, Graveure, Guillocheure, Ziseleure
16. Fein- und Kunstgießereien
17. Fingerhüte
18. Füllstift-Fabriken
19. Galvanische Anstalten
20. Glas- und Steinschleifereien
21. Goldschmiedewerkstätten
22. Gold- und Silberketten
23. Goldwaren und Ringe
24. Gold- und Silberscheideanstalten
25. Granatschmuck
26. Jagd- und Kinderzahnschmuck
27. Juwelen und Platinwaren
28. Knackenfabrik
29. Kirchengeräte und Devotionalien
30. Kugeln und Spitzen
31. Kunstgewerbliche Werkstätten
32. Ladengeschäfte
33. Maschinenfabriken und mech. Werkstätten
34. Metallporzellan (s. auch Silberporzellan)
35. Metallwaren
36. Metallschleiferei
37. Optische Goldwaren
38. Plaketten und Sportartikel
39. Prägereien, Pressereien u. Metalldrücker
40. Reklameartikel
41. Reparatur und Ersatzteile für Schmuckwaren
42. Ringfabriken
43. Rohmetalle und Doubléfabriken
44. Silberbleche und Silberdrähte
45. Silber-, Filigran- und Markasitschmuck
46. Silberketten- und Schmuckwarenfabriken
47. Silberporzellan
48. Silberwaren
    a) Großsilberwaren
    b) Kleinsilberwaren
49. Stahlgraveure
50. Studentenartikel
51. Uhren und Uhrengehäuse
52. Uhrengroßhandlungen
53. Verchromungsanstalten
54. Walzwerke
55. Werkzeughandlungen

★Trinkt Engelbräu★
Tel. 2289 (Kübele) Tel. 2289

1. Alpakawaren

Binder Wilhelm GmbH., Ackergasse 7, ☎ 2041/42
(Anzeige Karton 5, Rückseite)

Büttner Anton, Inh. Anton u. Josef Büttner, Franziskanerg. 4

Deyhle Gebrüder o. H.,
Inh. Ernst Rust, Eduard Berg u. Karl Frey, Rinderbachergasse 8, ☎ 2006, ✉ 5036, GK 1301
(Anzeige vorderer Anzeigenteil, Seite 1)

Josef Schmid, Silberwarenfabrik
Weißensteinerstraße 9 ~ Fernruf 2318

Wolter Otto (versilberte Waren), Remsstr. 8, ☎ 2217, ✉ 168 49

2. Bestecke

J. Grimminger, Silberwarenfabrik
Lorcherstraße 18 ~ Fernruf 2541

Josef Schmid, Silberwarenfabrik
Weißensteinerstraße 9 ~ Fernruf 2318

3. Bijouterie-Großhandlungen, Exportgeschäfte

Blessing Heinrich, Gold- u. Silberwaren-Großhandel, Inh. Mann Adolf u. Julie, Kronengäßle 6

Deininger Christian, Remsstr. 21

Eisele Carl, Bijouterie-Großhandel und Export, Karlstr. 27, ☎ 2038

Ewald Albert, Bestecke in Silber und Alpaka, Mutlangerstr. 15

Geiger Leopold, Bijouterie-Großhandlung und Export, Inh. Rempis Eduard, Goethestr. 3, ☎ 2078, ✉ 1993, GK 551

Hammele Max o. H., Uhren- u. Schmuckwaren-Großhandel, Inh. Hammele Friedrich u. Max, hint. Schmidg. 43

Hintze & Weitmann, Gold- u. Silberwaren en gros, Rechbergstr. 2, ☎ 2080, ✉ 6963, GK 987

Hörner Nikolaus, Gold- und Silberwaren-Großhandel, Inh. Hild Gerhard, Freudental 18, ☎ 2070, ✉ 5453, GK 810

Knoll Giuseppe KG., Gold- u. Silberwaren- und Uhren-Großhandlung, vord. Schmidg. 36/1, ☎ 2095

Kucher Josef, Goldwaren-Großhandlung, Königsturmstr. 1, ☎ 2325, ✉ 237 51, GK 366

Ostertag Hans, Bergstr. 19

Pantleon Karl, Bijouterie-Großhandlung, Buchstraße 34

Riesch Christian, Bijouterie-Großhandlung, Inh. Mauser Hermann, Ludendorffstr. 70

Schoch & Frank, Inh. Herman G. Schmidt, Export, Bijouterie u. Uhren-Großhandel Remsstr. 35, ☎ 2066, ✉ 4468, GK 296,

Solleder August, Goldwaren-Großhandlg., Spez. Goldene Ringe, Schillerstr. 21, ☎ 2404

Stegmayer Julius, Kapuzinerg. 4/1, ☎ 2363, ✉ 9857, GK 3311

Stirmlinger Josef sen., Ziegelg. 12

Stitz Josef jun., Bernhardusstr. 8

Weida Otto, Hasenhaldestr. 20

4. Bijouteriefabriken

Besson Adolf, Klarenbergstr. 5, ☎ 2467

Bohlinger & Heilmann, Silber-, Alpakawaren- u. Armbanduhren, Bergstr. 15, ☎ 2102

Durner Wilhelm, Inh. Durner Hermann, Schlachthausstr. 4

Entenmann & Hirzel, Inh. Otto Hirzel, Parlerstraße 34

Heyd Eugen o. H., Inh. Heyd Eugen und Hermann, Höferlesbach 45

Hörnlein & Co., Inh. Hörnlein Emilie We., und Treuter Karl, Höferlesbach 8

Knödler Aurel, Silberbijouteriefabrik, Badmauer 2, ☎ 2012, ✉ 3537, GK 742

Knödler Friedrich, Silberbijouteriefabrik, Ludendorffstr. 30, ☎ 2101, ✉ 4008, GK 372

Kraus F. J., Goldbijouteriefabrik, Inh. Kraus Hans sen., Bahnhofstr. 6

Kurz Josef, Fabrikation ziselierter Bijouterien, Heugenstr. 20, ✉ 290 28

Nägele Bernhard, Remsstr. 13a

Netzel Josef, Weißensteinerstr. 20

Rauscher Robert, Bergstr. 6, GK 2062

Reger August, Goldbijouteriefabrik, Inh. Reger Viktor, unt. Zeiselbergstr. 9

Schlenker Karl, Inh. Schlenker Alfred, Skagerrakplatz 3

Schik Anton, Ziegelg. 13

Stegmeier Friedrich, Schmuckwarengeschäft, Bernhardusstr. 9

Wahl Jakob, Ring- u. Bijouteriefabrik, Rechbergstr. 24

Weber Xaver & Söhne, KG., Sebaldstr. 11, ☎ 2035, ✉ 5546, GK 262

Wöhler Ed., Goldbijouteriefabrik, vord. Schmidg. 53/1, ☎ 2031, ✉ 5459

5. Brisurengeschäfte

Grimm Xaver, Brisuren, Schillerstr. 8

Wagner Helene We., Brisuren, Fischerg. 22

Dachdeckerarbeiten Solide Ausführung Angemessene Preise
Anton Oberdorfer Ledergasse 61

6. Chatons und Galerien

Engel Immanuel, Chatons u. Galerienfabrik, Inh. Engel Immanuel und Braun Eugen, Türlensteg 29

Schmidt Gustav Ad., Pforzheim, Vertr. Bäuerle Jakob, Inh. Bäuerle L., unt. Zeiselbergstraße 19, ☎ 2181

Vogt Heinr., Pforzheim, Vertr. Baur Josef, Inh. Baur Roman, hint. Schmidg. 47, ✉ 331 99

7. Chemikalien für die Bijouterie-Industrie

Baum Konrad, Inh. Wohlfahrt Hedwig We., Kapuzinerg. 2, ☎ 2125, ✉ 3923, GK 2407 (Anzeige Karton 7, Rückseite)

Dr. Walter & Schmitt, Franziskanerg. 6, ☎ 2441 u. 2442 (Anzeige Karton 1, Vorderseite)

8. Edelsteinhandlungen

Bäuerle Jakob, Inh. Bäuerle L., unt. Zeiselbergstraße 19

Neukamm Friedrich sen., Inh. Neukamm Helene We., Königsturmstr. 20

Ruf & Sohn, Oberbettringerstr. 23

Synthetische Edelsteine
in allen Farben und Formen
Halbedelsteine - Achatsteine - Zuchtperlen
Edelsteinschleiferei
Gebr. Schneider Pforzheim
Gegründet 1875

9. Edel- und Halbedelsteinschmuck

Eiberger Luise Josefine, Sebaldstr. 13

10. Edel- und Unedelmetalle

Buhl Johann, Komm.-Ges., Marktpl. 9, ☎ 2141 (Anzeige Karton 4, Vorderseite)

Deutsche Bank, Zweigstelle Schwäb. Gmünd, Brandstatt 5, ☎ 2100 (Anzeige Karton 3, Vorderseite)

Kammerer Fr. AG., Pforzheim, Vertr. Gewerbebank Gmünd eGmbH., Lederg. 27, ☎ 2151/52 (Anzeige: erste innere Einbanddeckelseite)

Rau G., Pforzheim, Vertreter August Neher jr., Türlensteg 7/1, ☎ 2103

Dr. Walter & Schmitt, Büro: Franziskanerg. 6, Fabrik: Klarenbergstr. 53, ☎ 2441 und 2442 (Anzeige Karton 1, Vorderseite)

Widmann Friedrich (Messing, Alpaka, Kupfer), Radgäßchen 6, ☎ 2545/46

11. Elfenbein- und Kunsthornwaren

Bopp Otto, Inh. Bopp Emma, Aalenerstr. 50

12. Emailleure und Emailmaler

Hartmann Adolf, unt. Zeiselbergstr. 7,

Fix & Schmidt, Schwäb. Gmünd
Inhaber H. Schmidt
Baldungst. 25 - Fernruf 2166
Emaillierungen - Emailmalerei

13. Estamperien

Wanner & Kohleisen, Rinderbachergasse 22a

14. Etuis-, Kartonnagen-, Bijouterie-, Kofferfabriken

Bareiß & Stegmaier, Etuis- u. Holzkastenfabrik, Inh. Bareiß Adolf und Bareiß Heinrich, Mühlbergle 3, ☎ 2619, ✉ 160 37

HERMANN BAUER Imhofstaße 3 - Fernruf 2314 Postscheck 6976 - GK 524
NORM-Besteckhalter
zum Selbsteinbauen DRGM
Etuis aller Art

H. Breidenstein, Parlerstraße 5 - Fernruf 2168 Postscheck 22834 - GK 890
Etuisfabrik - Besteckeinbau
Silbereinrichtungen in Büffets

Jakob Ensle, Etuis- u. Kartonnagenfabrik
Untere Zeiselbergstraße 8 - Fernruf 2532 - Postscheck 2073 - GK 1201
Spez.: Besteck-Etuis, Besteck-Einbauten

Gmünder Etuisfabrik, Inh. Stoll & Strähle, Münsterplatz 17

Knaupp August, Hahnenstr. 4

Knödler Ludwig, Etuisfabrik, Sebaldstr. 25, ☎ 2219 (Anzeige vorderer Anzeigenteil, Seite 4)

Paul Kraus, Etuis- u. Kofferfabrik
Gegr. 1882 — Sebaldstraße 20
Fernruf 2063 - Postscheck 19538 - GK 429

Ruding Josef, Radgäßchen 3

Straub Richard, Holzwarenfabrik für Etuis, Hirschgäßchen 3

15. Fasser, Graveure, Guillocheure, Ziseleure

Bächtold Karl, Fasserwerkstätte für feine Juwelen, Buchstr. 22

Bichler Viktor, Inh. Bichler Otto, Rinderbachergasse 40

Debler Gustav sen., Graveur, Pfeifergäßle 7

Domhan Ottmar, Fasser, Pfennigmühle 7

Feuerle Theodor, Stahlgraveur, Rinderbachergasse 40

Geiger Hermann, Fasser, Klarenbergstr. 25

Karosseriebau H. GAUPP Ludendorffstr. 54 Fernruf 2053

★Trinkt Engelbräu★
Tel. 2289 (Kübele) Tel. 2289

Gengenbach Theod., Fasserg., Hohenstaufenstr. 5/1
Herzer Julius und Karl, Gravieranstalt, Fischergasse 12
Hettinger Friedrich, Fasser- u. Graveurgeschäft, Moltkestr. 12/1
Hieber Bernhard, Graveur- und Ziseleurgeschäft, Wilhelmstr. 29/1
Mayer Georg, Ziseleurgeschäft, Rechbergstr. 34/1, GK 1726
Nesper Josef, Inh. Nesper Josef und Paul, Graveurgeschäft, Rechbergstr. 35
Oettle Aug., Guillocheurgesch., Kaffeebergweg 17
Riedel Walter, Graveurgeschäft, Gartenstr. 4
Schwarzkopf Adolf, Fasser, Pfeifergäßle 6

16. Fein- und Kunstgießereien

Hörner Vinzenz, Inh. Hörner Vinzenz jun. und Hörner Karl, Lindenfirststr. 1
Jaumann Franz, Hohenstaufenstr. 5/1
Müller Engelbert, Inh. Müller Bernhard, Kunst- und Feingießerei, Klarenbergstr. 60/1, ☎ 2889

17. Fingerhüte

Soergel & Stollmeyer o. H., Inh. Soergel O. und A., Klarenbergstr. 67, ☎ 2024, ✉ 7064, GK 2959

18. Füllstift-Fabrik

Nägele Bernhard, Remsstr. 13a

19. Galvanische Anstalten

Richard Dürr, Kronengäßle 4
Vergolden - Versilbern - Vernickeln

Munz Adolf, unt. Zeiselbergstr. 12

Adolf Sayer, Ludendorffstraße 48 - GK 293
Metallverchromungen - Vernicklungen

20. Glas- und Steinschleifereien

Jakob Bäuerle, Unt. Zeiselbergstr. 19
Fernruf 2381 - Postsch. 11487
Edelsteinschleiferei und -Handlung

Brunk Willi, Erhardstr. 33

21. Goldschmiedewerkstätten

Kratochwille Karl, Josefstr. 17
Stütz Theodor, Goethestr. 21

22. Gold- und Silberketten

Böhm Ludwig Hugo o. H., Inh. Eisele Alfred u. Böhm Hans, Weißensteinerstr. 1, ☎ 2077, ✉ 4658
Hirner Eugen, Ziegelg. 18

23. Goldwaren und Ringe

Baumhauer Karl, Goldschmiede-Werkstätte, Franziskanerg. 18
Betz Josef, Rosenstr. 7, ☎ 2586
Bihlmeyer & Co., Inh. Dr. Arnold Albert, Wilhelmstr. 16, ☎ 2809, ✉ 2915
Böhm Ludwig Hugo o. H., Weißensteinerstr. 1, ☎ 2077, ✉ 4658, GK 501
Büchler Gebr., Inh. Büchler Wilh., Türlensteg 11
Eiberger L. J., Goldwaren, Heugenstr. 12
Geiger Karl, Klarenbergstr. 28
Herkommer Lampert, Reparaturwerkstätte, Hafenhaldestr. 21
Heyd Eugen o. H., Goldwaren, Inh. Heyd Eugen, und Hermann, Höferlesbach 45, ☎ 2007
Hirner Eugen, Ziegelg. 18
Keller Robert, Erhardstr. 18
Klein Heinrich, Inh. Beißwingert Ottmar und Alfred, Josefstr. 9, ☎ 2647, ✉ 7396, GK 4
(Anzeige vorderer Anzeigenteil, Seite 1)
Knödler Aurel, Gold- und Silberwarenfabrik, Badmauer 2, ☎ 2012, ✉ 3537, GK 742
Köhler L. C. o. H., Inh. Köhler Paul und Leo, Fischerg. 7, ☎ 2214, ✉ 1639, GK 662
(Anzeige vorderer Anzeigenteil, Seite 3)
Kopp Christian & Co., Inh. Kopp Christian, Ziegelberg 15, ☎ 2576

W. Kucher & Cie., Inhaber A. Friedel - Uhlandstr. 3
Fernruf 2026 - Postscheck 2195
Gegründet 1856
Goldwarenfabrik

Kurz Josef, Fabrikation ziselierter Bijouterien, Heugenstr. 20
Melber Adolf, Rinderbachergasse 42
Schempp Emma, Goldschmiedewerkstätte, Bocksgasse 18
Schoch & Frank am Graben o. H., Inh. Naschold Fritz u. Herkommer Karl, Rechbergstr. 2
Schönhardt Robert, Möhlerstr. 19
Spranger Paul o. H., Inh. Kraus Robert und Spranger Paul, Turmg. 7, ☎ 2025, ✉ 1522
(Anzeige vorderer Anzeigenteil, Seite 1)
Steeb Meinrad, Rinderbachergasse 50, ☎ 2409

Rechbergstr 24 **Jakob Wahl** Fernruf 2831
Ring- und Bijouterie-Fabrik
Deutsch Export

Weber Xaver & Söhne KG., Inh. Lendle Hch., Sebaldstr. 11, ☎ 2035, ✉ 5546
Wöhler Ed., Goldwaren, vord. Schmidg. 53/1, ☎ 2031
Zieher Ottmar, Inh. Zieher Ernst, Kapuzinergasse 4b, ☎ 2110, ✉ 740, GK 1796

24. Gold- und Silberscheideanstalten, Gekrätzefabriken

Deutsche Bank, Zweigstelle Schwäb. Gmünd, Brandstatt 5, ☎ 2100
(Anzeige Karton 3, Vorderseite)
Dr. Walter & Schmitt, Büro Franziskanerg. 6, Fabrik Klarenbergstr. 53, ☎ 2441 und 2442, ✉ 6107
(Anzeige Karton 1, Vorderseite)

25. Granatschmuck

Kopp Christian & Co., Inh. Kopp Christian, Ziegelberg 15, ☎ 2576
Wahl Jakob, Rechbergstr. 24

26. Jagd- und Kinderzahnschmuck

W. Kucher & Cie., Inhaber A. Friedel - Uhlandstr. 3 Fernruf 2026 - Postscheck 2195
Gegründet 1856
Spezialfabrik für Jagd- u. Kinderzahnschmuck

27. Juwelen und Platinwaren

J. BETZ
Ring- und Juwelen-Fabrik
Schwäbisch Gmünd
Rosenstraße 7, Fernruf 2586, Postsch. 17716

Bihlmeyer & Co., Wilhelmstr. 16, ☎ 2809
Köhler L. C. o. H., Inh. Köhler Paul und Leo, Fischerg. 7, ☎ 2214, ✉ 1639, GK 662
(Anzeige vorderer Anzeigenteil, Seite 3)
Kuhn Josef, Mutlangerstr. 123
Nagel Karl, Gold- und Juwelenwerkstätte, Oberbettringerstr. 6
Rupp Karl, Juwelen u. Goldwaren, Inh. Rupp Luise We. u. Schüler W., Gartenstraße 2, ☎ 2337, ✉ 2130
Wahl Karl, Gold- u. Juwelenwerkstätte, Bergstraße 6
Zieher Ottmar, Inh. Zieher Ernst, Kapuzinergasse 4b, ☎ 2110, ✉ 740, GK 1796

28. Knackenfabrik

Weitmann Josef, Inh. Dambacher Josef, Horst-Wessel-Str. 1

29. Kirchengeräte und Devotionalien

Erhard & Söhne AG
Kunstgewerbliche Metallerzeugnisse
Weißensteinerstraße 38
Fernruf 2351 - Postsch. 895 - GK 583

Emil Eduard Forster
Kunstwerkstätte für kirchliche Geräte
Weißensteinerstraße 28
Fernruf 2009 - Postscheck 38537

Grimminger Johannes, Kalter Markt 46

Joseph Geiger untere Zeiselbergstraße 13 Fernruf 2975 - Postsch. 24856
Girokonto 3367
Kunstwerkstätte für kirchl. Geräte

Josef Hokenmaier
Kunstwerkstätte für kirchliche Geräte
Gemeindehausstraße 11 Postscheck 26875

Carl Lipp, Bahnhofstraße 14/II
Kirchliche Geräte - Rosenkränze

Möhler Fritz, Turniergraben 24
Wiedmann & Ott, Inh. Ruding Wilh., Devotionalien- und Metallwarenfabrik, Goethestr. 3, ☎ 2666

30. Kugeln und Spitzen

Klein Wilhelm, Schillerstr. 3

31. Kunstgewerbliche Werkstätten

Bär Karl, Weißensteinerstr. 63/1
Betz August, Silcherstr. 7

Robert Fischer, Inh. Josef Rudolph - Rechbergstr. 12 Fernruf 2601 - Postscheck 37318
Gold- und Silberschmiede

Forster Emil Eduard, Weißensteinerstr. 28, ☎ 2009, ✉ 385 37
Geiger Joseph, unt. Zeiselbergstr. 13, ☎ 2975

Johannes Grimminger, Kalter Markt 46
Werkstätte für kirchliche u. profane Metallarbeiten
Reparaturen - Versilbern - Vergolden

Hörner Adam, Lindenfirststr. 32

Vinzenz Hörner, Kunstgießerei u. kunstgew. Werkstätte Lindenfirststraße 1 - Fernruf 2332
Spezialität: Grabmalschmuck

Hohl Karl, Remsstr. 22
Hokenmaier Josef, Gemeindehausstr. 11
Kunstgewerbliche Werkstätte, Inh. Vetter Julius, Schießtalstr. 10

Fritz Möhler
Schwäbisch Gmünd
Turniergraben 24
Goldschmiede-Kunstwerkstätte
für alle Edel- und Unedelmetall-Arbeiten

Netzel Helene, Lederg. 14

Werkstätte Perli, Goethestraße 29 Fernruf 2676
Modeschmuck - Silber - Email - Holz - Blumen

Schwehr Willy Hans, Gold- u. Silberschmuck, Rechbergstr. 12

Werkstätte Weitmann, Königsturmstraße 36
Silberschmuck - Kirchliche Geräte
Bildhauerarbeiten - Metallschriften

★Trinkt Engelbräu★
Tel. 2289 (Kübele) Tel. 2289

32. Ladengeschäfte

Waigel Anton, Uhrenfachgeschäft, Postg. 5
Walter Hugo, Franziskanerg. 6, ☎ 2180
(Anzeige vorderer Anzeigenteil, Seite 3)
Walz Karl, früher Walz Fritz, Gold- und Silberwarengeschäft, Bocksg. 8
Weitmann Karl, Goldschmiedemeister, Lederg. 32

33. Maschinenfabriken und mech. Werkstätten

Hof Gebrüder, Goethestr. 1
Mößner August, Leutzestr. 17, ☎ 2498
(Anzeige Karton 7, Rückseite)

Conrad Neher
Türlensteg 7/1
Fernruf 2103 - GK 649 - Postscheck 33008
Maschinenwerkstätte

Rettenmaier Alois, Spezialität Präge-, Gesenke-Schnitte, Parlerstr. 27, ☎ 2506, ✉ 107 55

Wanner & Kohleisen
Rinderbachergasse 22a - Fernruf 2175 - Postscheck 45356
Mechanische Werkstätte
Schnitt-, Präge-, Ziehwerkzeuge - Maschinenbau

Gustav Werner, Bernhardusstraße 5
Fernruf 2162 - GK 321
Maschinenbau und Reparaturen
Fabrikation von Bandschleifmaschinen, Drückbänken, Schleifmaschinen u. Sonderanfertigungen - Reparaturen sämtl. Arbeits- und Kraftmaschinen - Einrichtung und Lieferung von Transmissionen - Montage und Demontage von Maschinen. - - **Fachmännische Beratung**

34. Metallporzellan

(siehe auch Silberporzellan)

Josef Schmid, Weißensteinerstraße 9
Fernruf 2318
Silberwarenfabrik

35. Metallwaren

Binder Wilhelm GmbH., Ackerg. 7, ☎ 2041/2042
(Anzeige Karton 5, Rückseite)

Erhard & Söhne AG

Kunstgewerbliche
Metallerzeugnisse
Weißensteinerstraße 38
Fernruf 2351 - Postsch. 895 - GK 583

Forster & Graf Carl, Inh. Forster Eduard, Weißensteinerstr. 28, ☎ 2009
Kucher Gebr., Rechbergstr. 17, ☎ 2972
Rückert, Inh. Rückert Friedrich, Klarenbergstraße 12
Zieher Ottmar, Inh. Zieher Ernst, Patentverschlußfabrikat. in allen Metallen, Kapuzinergasse 4b, ☎ 2110, ✉ 740, GK 1796

36. Metallschleiferei

Pfeifer Hugo, Lederg. 41a
Reiß Wilhelm sen., Hospitalg. 14

37. Optische Goldwaren

Ferdinand Menrad, Fabrik optischer Waren
Inh. Ferd. Menrad u. Hugo Kurfess
Königsturmstraße 28
Fernruf 2186 - GK 320
Reichsbank-Girokonto

38. Plaketten und Sportartikel

Binder Wilhelm GmbH., Ackerg. 7, ☎ 2041/42
(Anzeige Karton 5, Rückseite)
Forster & Graf Carl, Inh. Forster Eduard, Weißensteinerstr. 28, ☎ 2009

Walter Hörnlein, Fabrik: Hirschgäßchen 7a
Wohnung: Kaffeebergweg 3
Fernruf 2876 - Postscheck 36802 GK 1404
Plaketten- und Reklameartikel-Fabrik

A. Rettenmaier, Parlerstr. 27 - Fernruf 2506
Postscheck 10735 - GK 332
die Fabrik für Sportpreise
Becher - Orden - Medaillen - Plaketten und Abzeichen für jeden Zweck.
Massen-Artikel jeder Art.
Großes Musterlager am Platz.

39. Prägereien, Pressereien u. Metalldrücker

Beck Josef, Metalldrückerei, Höferlesbach 19/1
Förstner Anna (Adolf) We., Metalldrückerei, Traubengäßchen 1
Haag Albert, Presserei, Heugenstr. 4a
Herzer Anton, Metalldrückerei, Imhofstr. 15
Hinderer Eugen, Presserei, Weißensteinerstr. 5/1
Neher Karl jun., Pfeifergäßle 22
Schmid Eugen, Pfeifergäßle 20

Ferdinand Wagner, Pforzheim Fernruf 6006
Gegr. 1849
Doubléfabrik und Estamperie
Vertr.: Adolf Woerner, Schwäbisch Gmünd, Bergstraße 3

(Anzeige Karton 2, Vorderseite)

Gebhard Wanner, Türlensteg 6
Prägeanstalt mit elektrischem Betrieb

40. Reklameartikel

Hörnlein Walter, Plaketten- und Reklameartikelfabrik, Hirschgäßchen 7a, Wohnung Kaffeebergweg 3, ☎ 2876, ✉ 368 02, GK 1404

41. Reparatur- und Ersatzteile für Schmuckwaren

Wilhelm Klein Schillerstr. 3, Fernruf 2366
Postscheck 7759, GK. 780

42. Ringfabriken

Springer Xaver, Türlensteg 37

43. Rohmetalle und Doublefabriken

Kammerer Fr. AG., Pforzheim, Vertr. Gewerbebank Gmünd eGmbH., Lederg. 27, ☎ 2151/52 (Anzeige erste innere Einbanddeckelseite)

Rau G., Pforzheim, Vertr. Neher August jun., Erhardstr. 7, ☎ 2103

Ferdinand Wagner, Pforzheim Fernruf 6006 Gegr. 1849
Doubléfabrik und Estamperie
Vertr.: Adolf Woerner, Schwäbisch Gmünd. Bergstraße 3

44. Silberbleche und Silberdrähte

Kammerer Fr. AG., Pforzheim, Vertr. Gewerbebank Gmünd eGmbH., Lederg. 27, ☎ 2151/52 (Anzeige erste innere Einbanddeckelseite)

Rau G., Pforzheim, Vertr. Neher August jun., Erhardstr. 7, ☎ 2103

45. Silber-, Filigran- und Markasitschmuck

Bauer Hermann, Silberwarenfabrik, Silberschmuck kunstgewerbl. Art, Baldungstr. 5 ☎ 2314

Entenmann & Hirzel, Parlerstr. 34 Fernruf 2098
Spezialfabrik für feinen Simili- u. Markasitschmuck
Deutsch - Export

Hauber Gust., Inh. Rohrmus A., Goethestr. 36, ☎ 2013, ☞ 544

Knödler Aurel, Gold- und Silberwarenfabrik, Badmauer 2, ☎ 2012, ☞ 3537, GK 742

Knödler Friedrich, Inh. Knödler Gustav u. Fritz, Ludendorffstr. 30, ☎ 2101

Kopp Christian & Co., Inh. Kopp Christian, Ziegelberg 15

Lipp Carl, Bahnhofstr. 14/2

Werkstätte Perli, Inh. May Georg, Goethestr. 29

Scheurle Franz o. H., Inh. Scheurle Thekla We., Gerhard und Erich, Höferlesbach 4, ☎ 2326, ☞ 1535

Schütz & Doll, Inh. Schreitmüller Anton, Höferlesbach 28

Wahl Jakob, Spez. Granat- u. Markasitschmuck, Rechbergstr. 24, ☎ 2931

Weickmann Egidius, Inh. Weickmann Karoline Witwe u. Weickmann Karoline, Honiggasse 27

46. Silberketten- und Schmuckwarenfabriken

Hauber Gust., Inh. Rohrmus A., Goethestr. 36, ☎ 2013

Stitz Josef jun., Bernhardusstr. 8

47. Silberporzellan

Deyhle Gebrüder o. H.,
Inh. Rust Ernst, Berg Eduard u. Frey Karl, Rinderbachergasse 8, ☎ 2006, ☞ 5036, GK 1301
(Anzeige vorderer Anzeigenteil, Seite 1)

Spahr & Co.
Silberbelagwaren-Fabrik
Gemeindehausstraße 6 - Fernruf 2816

48. Silberwaren

a) **Großsilberwaren**

Bauer Hermann, Silberwarenfabrik, Baldungstraße 5, ☎ 2314

Beck Hermann, Wilhelmstr. 37, GK 2354

Beck Johann Inh. Beck Hans jun.
Königsturmstr. 31, ☎ 2277, ☞ 178 27, GK 2159

Betz August & Co., Silberwarenfabrik, Gartenstraße 11, ☎ 2468, ☞ 9189, GK 2135

Betz Hermann & Cie., Inh. Betz Hermann und Frei Alfred, Paradiesstr. 17

Binder Wilhelm GmbH., Ackerg. 7, ☎ 2041/42 (Anzeige Karton 5, Rückseite)

Deyhle Gebrüder o. H.,
Inh Rust Ernst, Berg Eduard u. Frey Karl, Rinderbacherg. 8, ☎ 2006, ☞ 5036, GK 1301
(Anzeige vorderer Anzeigenteil, Seite 1)

Fischer Robert, Inh. Rudolph Josef, Gold- und Silberschmiede, Rechbergstr. 12, ☎ 2601, ☞ 373 18

Gayer & Krauß, Inh. Gayer Rob. und Krauß Alois Erben, Taubentalstr. 1, ☎ 2497, ☞ 118 20

J. Grimminger, Silberwarenfabrik
Lorcherstraße 18 - Fernruf 2541

Anton Herzer
Werkstätte für Silber- und Metallwaren
Imhofstraße 15 - GK 3116 - Postscheck 30794

Kühn Gebrüder, Inh. Kühn Johanna u. Gustav, Kalter Markt 18, ☎ 2948
(Anzeige vorderer Anzeigenteil, Seite 2)

Kunsthandwerkliche Vereinigung, Romangäßle 3, ☎ 2309

Kurz G., Kommanditgesellschaft, Goethestr. 5, ☎ 2224
(Anzeige vorderer Anzeigenteil, Seite 3)

Lauerwald & Co., Straßdorferstr. 9, ☎ 2592

Schwab W. & Co., Inh. Schwab Karl, Rinderbachergasse 15, ☎ 2003, ☞ 498

Vogelmann Albert, Lorcherstr. 57

Otto Wolter, Gegründet 1875 Remsstr. 8 - Fernruf 2217
Fabrik für neuzeitliche
Silber- und versilberte Waren

★Trinkt Engelbräu★
Tel. 2289 (Kübele) Tel. 2289

b) **Kleinsilberwaren**

Aich Hans, Paradiesstr. 1, ☎ 349 69

HERMANN BAUER Seit 1863
Baldungstraße 5 - Fernruf 2314
Postscheck 6976 - Girokonto 524
SILBERWARENFABRIK
Neuzeitliche Groß- u. Kleinsilberwaren
Alpakawaren - Silberschmuck

Beck Johann, Inh. Beck Hans jun., Königsturmstraße 31

Betz August & Co., Silberwarenfabrik, Gartenstraße 11, ☎ 2468, ☎ 9189, GK 2135

Hermann Betz & Co.
Silberwaren - Modeschmuck - Paradiesstraße 17

Binder Wilhelm GmbH., Ackerg. 7, ☎ 2041 und 2042
(Anzeige Karton 5, Rückseite)

Bohlinger & Heilmann, Armbanduhren-, Silber- und Alpakawarenfabrik, Andenkenartikel, Bergstr. 15, ☎ 2102, ☎ 147 40, GK 713

Büttner Anton, Inh. Büttner Anton und Josef, Franziskanerg. 4, ☎ 289 77

Dangelmaier C., Inh. Dangelmaier Wilhelm, Straßdorferstr. 3

Dehle Gebrüder o. H., Inh. Rust Ernst, Berg Eduard und Frey Karl, Rinderbachergasse 8, ☎ 2006
(Anzeige vorderer Anzeigenteil, Seite 1)

Entenmann & Hirzel, Inh. Hirzel Otto, Parlerstraße 34

Forster & Graf Carl, Inh. Forster Eduard, Weißensteinerstr. 28, ☎ 2009, ☎ 4340

Johann Franz jun., Vordere Schmidgasse 53/1 Fernruf 2122 - Postscheck 6878
Fabrik feiner Silberwaren

Gayer & Krauß, Inh. Gayer Robert und Krauß Alois Erben, Taubentalstr. 1, ☎ 2497, ☎ 118 20

Goldemann Hans, C. Brauns Nachf., Rinderbachergasse 22a, ☎ 2493, ☎ 291 45, GK 617

J. Grimminger, Silberwarenfabrik
Lorcherstraße 18 - Fernruf 2541

Haegele Oskar, Josefstr. 5, ☎ 2810

Herzer Anton, Werkstätte für Silber- u. Metallwaren, Imhofstr. 15

Knödler Aurel, Gold- und Silberwarenfabrik, Badmauer 2, ☎ 2012

Friedrich Knödler
Ludendorffstraße 30 - Fernruf 2101
Spezialität: Silberne Zigarettenetuis und moderner Silberschmuck

Kucher Julius jun., Baldungstr. 19

Kühn Gebrüder, Inh. Kühn Johanna u. Gustav, Kalter Markt 18, ☎ 2948
(Anzeige vorderer Anzeigenteil, Seite 2)

Kurz G., Kommanditgesellschaft, Goethestr. 5
(Anzeige vorderer Anzeigenteil, Seite 3)

Leins Friedrich jun., Rechbergstr. 3

Carl Lipp Franz Hörners Nachfolger KG
Silberwarenfabrik
Bahnhofstr. 14/II - Fernruf 2008
Kleinsilberwaren - Silberschmuck

Nuding Leonhard, Rinderbachergasse 28

Pauser Josef GK., Milchg. 10

Franz Scheurle, Silberwarenfabrik
Höferlesbach 4 - Fernruf 2326

Josef Schmid, Silberwarenfabrik
Weißensteinerstraße 9 - Fernruf 2318

Schweizer Eugen, vord. Schmidg. 6

Soergel & Stollmeyer o. H., Inh. Soergel O. u. A., Klarenbergstr. 67, ☎ 2024, ☎ 7046, GK 2959

Stotz Richard, Silberschmiedewerkstätte, Gartenstraße 5

Wagner Leopold Nachf., Silberschmiedewerkstätte, Inh. Herzer Hermann, Fischerg. 12

49. Stahlgraveure

Hartmann Oskar, vord. Schmidg. 30

Wanner Paul, Türlensteg 6

50. Studentenartikel

Bernhard Bader, Inhaber Bernhard Bader sen. Hohenstaufenstr.1, Postsch. 31279, GK 2063
Studentenartikelgeschäft

Knödler Aurel, Gold- und Silberwarenfabrik Badmauer 2, ☎ 2012

Kucher W. & Cie., Inh. Friedel A., Spezialfabrik für Studentenartikel, Uhlandstr. 3, ☎ 2026

Schlenker Karl, Skagerrakplatz 3

51. Uhren und Uhrengehäuse

Bidlingmaier Jos., GmbH., Hauffstr. 6, ☎ 2451
(Anzeige Karton 7, Rückseite)

Bohlinger & Heilmann, Bergstraße 15 - Fernruf 2102 Postscheck 14740 - GK 713
Armbanduhren-, Silber- u. Alpakawaren-Fabrik

Rapp Adolf, Armbanduhrenfabrik, Königsturmstr. 14, ☎ 2549, ☎ 320 02, GK 2575

Sommer Edmund, Lorcherstr. 135/2, ☎ 2308

Steinbiß Oskar, Paradiesstr. 23, ☎ 2285

Schuhhaus Baumann
Fernruf 2102 * Ledergasse 3

52. Uhrengroßhandlungen

Keim Alexander, Karlstr. 25, ☎ 2820

Schoch & Frank, Export, Bijouterie- und Uhren-Großhandel, Remsstr. 35, ☎ 2066, ✉ 4468, GK 296

Stegmayer Julius, Kapuzinerg. 4/1, ☎ 2365, ✉ 9857, GK 3311

Stirmlinger Josef sen., Ziegelg. 12, ☎ 2230

53. Verchromungsanstalten

Kucher Gebrüder, Rechbergstr. 17

Munz Adolf **Untere Zeiselbergstr. 12 GK 1377**

Sayer Adolf, Metallverchromung, Ludendorffstraße 48

54. Walzwerke

Kammerer Fr. AG., Pforzheim, Vertr. Gewerbebank Gmünd eGmbH., Lederg. 27, ☎ 2151/52 (Anzeige erste innere Einbanddeckelseite)

Rau G., Pforzheim, Vertr. Aug. Neher jun., Erhardstr. 7, ☎ 2103

Ferdinand Wagner, Pforzheim Fernruf 6006 Gegr. 1845
Doubléfabrik und Estamperie
Vertr.: Adolf Woerner, Schwäbisch Gmünd, Bergstr. 3

(Anzeige Karton 2, Vorderseite)

Dr. Walter & Schmitt, Franziskanerg. 6, ☎ 2441 u. 2442, ✉ 6107 (Anzeige Karton 1, Vorderseite)

55. Werkzeughandlungen

Baur Josef, Inh. Baur Roman, hint. Schmidgasse 47

Buhl Joh., Komm.-Ges., Marktplatz 9, ☎ 2141 (Anzeige Karton 4, Vorderseite)

75 Jahre
Delisle & Ziegele
Werkzeugmaschinen
Paulinenstraße 44
Fernruf SA 60751/52
Stuttgart

Haager Rob., Franzskanerg. 7, ✉ 9377, GK 678

Staatl. Höhere Fachschule für Edelmetallindustrie Schwäbisch Gmünd

Fernruf Nr. 2373 Giroverbindung Kreissparkasse Gmünd Nr. 533

A. Kunsthandwerkliche Abteilung

B. Galvanotechnische Abteilung

C. Abteilung für Verkäufer im Juweliergewerbe

Programme durch das Sekretariat, Olgastraße 100

Forschungsinstitut und Probieramt für Edelmetalle Schwäbisch Gmünd

Fernruf Nr. 2373 Postscheckkonto Stuttgart Nr. 10488

A. Prüfamt für Metalle, Legierungen, Perlen und Edelsteine

B. Chemisch-technische Untersuchungen

C. Beratungsstelle für die Edel- und Unedelmetallindustrie

D. Forschungsinstitut für edle und unedle Metalle

Spargeld

Arbeit!

Kreissparkasse Gmünd

Fernsprecher 2245 und 2246
Reichsbank-Girokonto
Postscheckkonto 1337 Stuttgart

Sparkasse Heubach

Zweigstelle der Kreissparkasse Gmünd
Fernsprecher 136 Heubach
Postscheckkonto 22739 Stuttgart

Sparkasse Lorch

Zweigstelle der Kreissparkasse Gmünd
Fernsprecher 439 Lorch
Postscheckkonto 10637 Stuttgart

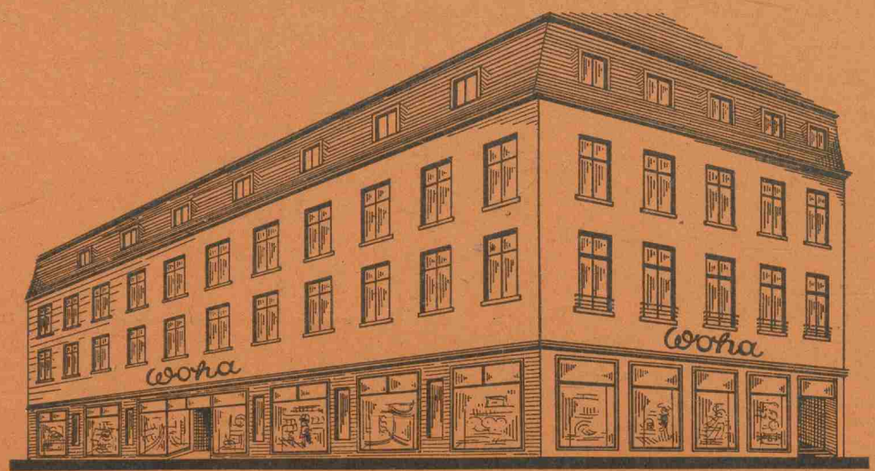

WOHA

WOHNUNGS-U.HAUSBEDARF - DREXEL & KISSLING G.M.B.H. SCHWÄB.GMÜND

Das Haus für Jedermann!

Gesundheit, Kraft und Wohlbehagen
schafft Dir ein Bad in allen Tagen!

Erhalte und pflege Deine Gesundheit
durch Schwimmen - Baden - Schwitzen im

Stadtbad Schwäbisch Gmünd

Horst-Wessel-Straße

Badezeiten:

Dienstag bis Freitag von 9—12½ und ½3—7 Uhr
Samstag ununterbrochen von 9—7 Uhr
Sonntag vom Oktober bis April Familienbad von ½10—12 Uhr
Montag geschlossen

Kassenschluß eine halbe Stunde vor Schluß der Badezeit.

Farbenschmidt
Hofstatt 5 - Fernruf 2976

B. Gewerbetreibende

Adreßbuchverlag

Rems-Druckerei
Sigg. Härtel & Co.

Herausgeber d. Einwohnerbuchs von Schwäb. Gmünd und des Fernsprechverzeichnisses von Schwäbisch Gmünd, Paradiesstr. 12, ☎ 2032, ✉ 6317

Aerzte

a) Allgemeine Aerzte

Eisenhart Walter, Dr. med., prakt. homöopath. Arzt, vord. Schmidg. 54, ☎ 2206, GK 2748, Sprechst. 11—1 u. 5—7 Uhr, ausgen. Mittwoch und Samstag

Hohnerlein Hermann, Dr. med., prakt. Arzt und Geburtshelfer, unt. Zeiselbergstr. 11, ☎ 2507, ✉ 415 44, GK 402, Sprechstunden 11—1 vorm., 5—6 nachm., Samstag 11—2 Uhr

Jetter Lothar, Dr. med., Bocksg. 16, ☎ 2727, ✉ 404 67, GK 2760, Sprechstunden 11—1, 5—6 Uhr

Langes Hubert, Dr. med., prakt. Arzt m. Geburtshilfe, Sebaldstr. 7, ☎ 2167, ✉ 620, GK 8, Sprechst. vorm. 11—1, nachm. 4½—6 Uhr

Mahler Else, Dr. med., prakt. Aerztin mit Geburtshilfe, Baldungstr. 17

Mahler Hans, Dr. med., prakt. Arzt mit Geburtshilfe, Baldungstr. 17

Manuwald, Dr. med., Ledergasse 54, ☎ 2221, ✉ 256 11, GK 917, Sprechst. 11½—1, 3½ bis 5½ Uhr

Neher Robert, Dr. med., prakt. Arzt mit Geburtshilfe, Marktpl. 34, ☎ 2413

Rempis Fritz, Dr. med., prakt. Arzt mit Geburtshilfe, Grabenstr. 3, ☎ 2824, ✉ 428 06, GK 572. Sprechst. 12—1, 4—6 Uhr

Schütz Herm., Dr. med., prakt. Arzt mit Geburtshilfe, hint. Schmidg. 2,

Siebner Maximilian, Dr. med., Chefarzt des Margaritenheims (Sprechstunden Weißensteinerstraße 33: 11—12, Mi u. Sa 11—13 Uhr), Eytigkoferstr. 12, ☎ 2581

Woerner Alfred, Dr. med., Geh. Sanitätsrat, Baldungstr. 17

b) Fachärzte

Bentele Erwin, Dr. med., Hals-, Nasen- und Ohrenarzt, Hofstatt 8,

Finger Theodor, Dr. med., Facharzt f. Chirurgie, leitender Arzt am städt. Hospital, ☎ 2341, ✉ 154 50, GK 2812. Sprechst. nur im Spital 11—12, 3½—4½ Uhr außer Mi u. Sa

Krause Heinrich, Dr. med., Hautarzt, Paradiesstraße 24, ☎ 2897, Sprechstunden tägl. 9—2, 4—7, Mi 9—2, Sa 10—3 Uhr

Rall Ottmar, Dr. med., Augenarzt, Ludendorffstraße 22

Seitler Otto, Dr. med., Facharzt f. innere Krankheiten, Ludendorffstr. 30, ☎ 2629, ✉ 401 97, GK 2388

c) Zahnärzte

Blersch Hermann, Dr. med. dent., prakt. Zahnarzt, Milchgasse 12

Eberhard Hermann, Dr. med. dent., unt. Zeiselbergstr. 18, ☎ 2435, ✉ 328 98, GK 597

Gutowski Ferdinand, Dr. med. dent., Königsturmstr. 15, ☎ 2786, ✉ 355 39, GK 2856

Lorch Karl, Dr. med. dent., Ludendorffstr. 68

Straub Elisabeth, Dr. med. dent., Milchgasse 10, ☎ 2533

Altwarenhandlungen

Baumgärtner Karl, An- u. Verkauf, Kalter Markt 26

Apotheken

Johannisapotheke, Inh. Dr. rer. nat. Konstantin Daiber, Marktplatz 13, ☎ 2136, ✉ 5808, GK 200

Mohrenapotheke, Inh. Guido Prütz, Apotheker DDA, Marktplatz 25, ☎ 2088, ✉ 198 07, GK 2271

Obere Apotheke, Inh. Heinz Fuhr, Marktplatz 10, ☎ 2118, ✉ 195 22, GK 791

Arbeitsvermittlung

Berufsberatung, Arbeitslosenversicherung

Arbeitsamt Schwäb. Gmünd, Asylstr. 4, ☎ 2358 und 2359

Architekten

Angstenberger Bruno, Dipl.-Ing., Büro f. Bauingenieurwesen, Gemeindehausstr. 12, ☎ 2719

Baumhauer August, Bau-Ing., M. d. R. d. b. K., Lorcherstr. 11

Feifel Albert, Architekt und Wasserbautechniker, M. d. R. d. b. K., Buchstr. 9, ☎ 2292

Häge Karl, Dipl.-Ing., M. d. R. d. b. K., Karlstraße 26, Wohng. Schillerstr. 7, ☎ 2000, GK 1731

Hänle Albert, Dipl.-Ing., Architekt BDA, M. d. R. d. b. K., Erhardstr. 39

Haug Gustav, Bei der Fachschule 3

Möhler Hermann, Buchstr. 9

Schöne Fritz, Lindenfirststr. 38

Stegmaier Ludwig, Architekt, M. d. R. d. b. K., vord. Schmidg. 23, ☎ 2274, GK 909

Karosseriebau H. GAUPP Ludendorffstr. 54 Fernruf 2053

★Trinkt Engelbräu★
Tel. 2289 (Kübele) Tel. 2289

Atemschutzgeräte

CLORA Atemschutzgeräte - Schleich & Co.
Wilhelmstraße 16 - Fernruf 2377 - Postscheck 20783 - GK 1187

Auktionator

Baumgärtner Karl, Kalter Markt 26

Auskunfteien

Gmünder Auskunftei, Detektei u. Inkasso, Inh. Weinhöppel Hugo, Goethestr. 19, ☎ 2680, ☞ 146 48, GK 2376

Schwab August, Kornhausstr. 1

Aussteuerartikel

Gerrmann A., Franziskanerg. 9, ☎ 2566

Kocher Julius, Postg. 3

März Anton, Inh. März Karl, Marktpl. 33

Oechsle Nachf., Inh. Mayer Robert, Postg. 13 ☎ 2071

Seifried Berta, Lederg. 65

Autofahrschulen

Kühnle E., Ingenieur, Mühlbergle, Wohng. Karlstr. 61, ☎ 2522

Seubert Adolf, Privatfahrsch., Kornhausstr. 10/1, ☎ 2698, ☞ 280 32

Autofedern, Autoanhänger

Windmüller Fr., Spezialität Autofedern, vord. Schmidg. 47

Autogaragen

Pfeiffer J., Inh. Pfeiffer Eugen, Kornhausstr. 1, ☎ 2232,

Raisch Großtankstelle, Inh. Müller Gustav, Garage am Bahnhof, Wagenpflege, Lorcherstraße 11, ☎ 2654, GK 2151

Wagenblast Josef, Parlerstr. 17

Autohandlungen

Eisele Hermann, Inh. Eisele Erwin, Bocksg. 7—9 u. Rinderbachergasse 46/1, **Steyr-Automobile, DKW-Motorräder,** Reparaturwerkstätte, Garagen

Lenart & Veit, Kraftwagenwerkstatt, Abschleppdienst, Fischergasse 26, Eingang, Remsstr., ☎ 2890

Rößler & Wagenblast, Inh. Wagenblast Chr., Lederg. 33

Spindler Otto, Fahrzeughaus, Generalvertreter der Adlerwerke, Marktplatz 32, ☎ 2273

Wagenblast Josef, BMW, Parlerstr. 17

Alfred Wörner Lorcherstraße 13 Fernruf 2430
DKW, Wanderer, Magirus, Tempo, Phänomen, Reparatur, Großtank, Garagen

MERCEDES-BENZ
PERSONEN- UND LASTKRAFTWAGEN
Vertretung
J. Pfeiffer Schwäb. Gmünd
Fernruf 2232 und 2242

Autolackierung

Otto Kaiser
Maler- und Lackiermeister
Spezialwerkstätte für Auto-Lackierung und Schildermalerei
Ludendorffstraße 58 Fernruf 2556

Autolicht und Zündung

Bosch-Dienst
Bosch-Batteriehilfe
Noris-Dienst - Großtankstelle
Ernst Deschler
Parlerstraße 57 Fernruf 2908

OSKAR PAUSER, INGENIEUR
beim Kornhaus - Fernruf 2865
Autolicht und -Zündung
Bosch-Erzeugnisse DKW-Elektro-Dienst Varta-Dienst

Auto-Reiseunternehmen

Omnibus-Gesellschaft Schwäb. Gmünd, Kornhausstr. 4, ☎ 2615, Wohng. Bieser, Buchstraße 42, ☎ 2638

Auto-Reparaturwerkstätten

Eisele Hermann, Inh. Eisele Erwin, Bocksg. 7—9 u. Rinderbachergasse 46/1, ☎ 2271, ☞ 16739, GK 3291

GEBR. KRIEG Inhaber: PAUL KRIEG Meister des Kraftfahrzeughandwerks
Lorcherstraße 64c GK 3226 Fernruf 2978
AUTO- UND MOTORRAD-REPARATUREN

Lenart & Veit, Fischerg. 26, Eingang Remsstr.

Pfeiffer J., Inh. Pfeiffer Eugen, Kornhausstr. 1

Spindler Otto, Fahrzeughaus, Marktplatz 32

Wagenblast Josef, Parlerstr. 17

Wörner Alfred, Lorcherstr. 13 beim Bahnhof, ☎ 2430

Auto-Sattlereien

Fluhr Andreas, hint. Schmidg. 65, ☎ 2177

Fritsch Otto, hint. Schmidg. 6

Anton Klauß Möbelwerkstätte
Bergstraße 34 / Fernruf 2813
bietet das Beste in Form und Qualität!
Großes Möbellager

Autoscheiben

Stahl Th. & Söhne, Glasermeister, Paradiesstr. 3

Autovermietung

Hägele Jakob Taxameter, Fernruf **2330** Rinderbachergasse 20, GK 2631

Omnibus-Gesellschaft, Kornhausstr. 4, ☎ 2615

KARL PAULER, Inhaber: E. Pauler
Vordere Schmidgasse 56 Fernruf 2171
GARAGEN TANKSTELLE

Raisch Inh. Gustav Müller Lorcherstraße 11, Fernruf **2654**

Sing Josef, vord. Schmidg. 45, ☎ 2650

Steinle Karl, hint. Schmidg. 45, ☎ 2028

Baby-Ausstattungen

Müller A., Inh. Tasch Karl, Marktplatz 28, ☎ 2324

Rübsamen Philipp, o. H., vord. Schmidg. 21

Badeanstalt

Stadtbad (Hallenbad), Horst-Wessel-Str. 18, ☎ 2341 (Anzeige Karton 6, Rückseite)

Bäckermeister

Baur Heinrich, Rinderbachergasse 26
Börroth Johannes, Weißensteinerstr. 36
Bonath Josef, hint. Schmidg. 63
Braun Wilh., Franziskanerg. 20
Bretzler Stefan, hint. Schmidg. 33
Bucher Richard, Spez. Steinmetzbrot, Eiernudeln, Ludendorffstr. 61
Dengler Ernst, Mutlangerstr. 14
Eckstein Otto, Ziegelgasse 17
Flaig Anton, Bocksg. 12
Frey Albert, hint. Schmidg. 9
Frey Alois, Kalter Markt 30
Frey Anna (Bernhard) We., Pfennigmühle 4
Frey Jos., Inh. Frey Maria We., Rechbergstr. 11
Glanz Philipp, Roßgäßchen 1
Häge Paul, Inh. Häge Julie, Kornhausstr. 15
Hommel Georg, Inh. Metzger Max, Karlstr. 49
Kingerter Gottlieb, Buchstr. 6
Klingler Wilhelm, vord. Schmidg. 13
Kübler Eugen, Sebaldstr. 16
Kuhn Josef, Paradiesstr. 7
Ladenburger Josef, Oberbettringerstr. 3
Lenz Josef, Höferlesbach 23
Leutner Wilh., Bocksg. 41
Maier Karl, Klarenbergstr. 48
Merkle Albert, vord. Schmidg. 13
Müller Adolf, Marktplatz 36
Rupp Johannes, Buchstr. 32
Schall Moritz, Kappelg. 5
Schmid David, Freudental 4
Schwarzkopf Albert, Weißensteinerstr. 51
Seyfried Ludwig, Heugenstr. 9
Stahl Anton, Sebaldstr. 5
Weber Alois, Lederg. 24
Wohlgemuth Friedrich, Bocksg. 38

Bäcker

Groetzinger August, Straßdorferstr. 2
Klopfer Karl jun., Mühlbergle 1
Müller Paul, Münsterplatz 13
Strobel Josef, Lederg. 21
Verbrauchergenossenschaft Schwäbisch Gmünd eGmbH., Bocksg. 2 (Anzeige Karton 3, Rückseite)
Wiedmann Erwin, Rinderbachergasse 13

Banken und Sparkassen

Deutsche Bank, Zweigst. Schwäb. Gmünd, Hofstatt 2 (Anzeige Karton 3, Vorderseite)
Gewerbebank eGmbH., Lederg. 27, ☎ 2150, ☞ 588, GK 255
Kreissparkasse Gmünd (Zweigstelle in Heubach), Ludendorffstr. 6 (Anzeige Karton 6, Vorderseite)
Reichsbanknebenstelle, Lederg. 67
Württ. Landessparkasse Stuttgart, Zweigstellen in Gmünd: Eugen Schmitt, Marktplatz 31, Chr. Kielmann, Seilermstr., vord. Schmidg. 15 (Anzeige erste Einbanddeckelseite)

Baubeschläge

Wiedmann & Ott, Inh. Nuding Wilhelm, Goethestr. 3

Baugeschäfte

a) **Baumeister u. Maurermeister**

GEORG BARTH Baumeister
Baugeschäft für Hoch-, Tief- und Eisenbetonbau
Ausführung von Grab-, Beton-, Maurer-, Eisenbeton-, Zimmer- und Gipser-Arbeiten. - Beton- und Wandbeläge aller Art
Wilhelmstraße 36 und 41 - Fernruf 2789, GK 452

KARL BETZ Inh.: Josef Betz, Baumeister
Rechbergstraße 44 u. Olgastraße 65 - Fernruf 2270
Ausführung von Hoch-, Tief- und Eisenbeton-Arbeiten, sowie Boden- und Wandplattenbelägen.

Wilhelm Herkommer, Baumeister
Baugeschäft, Wilhelmstraße 1
Hoch-, Tief- u. Eisenbetonbau
Fernruf 2204 GK 114

FRANZ SEITLER
Inh.: Gertrud Seitler, Baumeisters Wwe.
Kalter Markt 37 / Fernruf 2114 GK 126
Hoch-, Tief- und Eisenbetonbau

Adolf Bidlingmaier
Maurermeister
Baugeschäft - Eisenbetonbau
Weißensteinerstraße 21/1 Fernruf 2877 GK 1233
Ausführung sämtlicher Bauarbeiten, Kanalisationen, Boden- u. Wandbeläge

Michael Keßler Zimmerei u. Schreinerei Josefstr. 2 / GK 154 / Fernruf 2307
Inh. Josef u. Hubert Keßler, Baumeister
Treppen- und Geländerbau, Neu- und Umbauten

★Trinkt Engelbräu★
Tel. 2289 (Kübele) Tel. 2289

b) sonstige Baugeschäfte

Josef Balle, Baugeschäft
Neubauten Umbauten Reparaturen
Untere Zeiselbergstraße 33 Fernruf 2894 GK 2967

Vinzenz Bieser
Baugeschäft
Ausführung sämtlicher
Hoch-, Tief- und Eisenbeton-Arbeiten
Fernruf 2696 - Vordere Schmidgasse 36

Richard Cavatoni, Tiefbau
Lieferung von Kalksteinen und Schotter
Klarenbergstraße 100 - Fernruf 2728 - GK 2633

JOSEF KRAZER, BAUGESCHÄFT
Inhaber: Erwin Krazer, Maurermeister - Karlstr. 42 Lager: Straßdorferstr. 5
Fernruf 2279 GK 67
Ausführung von Hoch- und Tiefbauten

Matthäus Waibel Inh.: Georg Waibel
Baugeschäft für Hoch-, Tief- und Eisenbetonbau
Turmgasse 8 GK 744

Baumaschinenfabriken

Groß A. GmbH., Baumaschinenfabrik
Lorcherstr. 110—112, ☎ 2316, ✉ 1562,
GK 2142
(Anzeige Karton 5, Vorderseite)

Bausparkassen

Oeffentliche Bausparkasse Württemberg, gemeinnützige Anstalt des Württ. Sparkassen- und Giroverbandes. Vertretung: Kreissparkasse Gmünd, Katharinenstr. 2

Baustoffe

Johannes Wiedmann, Baustoffe aller Art
Friedhofstraße 3 Fernruf 2487 Postsch. 15124 GK 3212
Bankkonto: Gewerbebank Schwäbisch Gmünd

Barth Georg, Wilhelmstr. 36 u. 41

Anton Seitler & Co. Inh: Erwin Seitler
Baustoffe aller Art
Spezialität: Wand- und Bodenplatten - - Eternit
Schlachthausstr. 7 Fernruf 2072 Postsch. 28352 GK 3243

Beleuchtungskörper

Gladitz Friedrich, Glühlampenfabrik „Südlicht" GmbH., vord. Schmidg. 20

Berufskleidung

Pleiner Adolf, Horst-Wessel-Str. 24

Betten und Bettfedern

Gardinenhaus R. Stütz, Sebaldstr. 26
Gerrmann A., Franziskanerg. 9
Herrmann Karl, Goethestr. 39
Hoh Karl, Matratzen, Patentröste, Schoner, Federbetten, Kornhausstr. 11
Schips Eugen, Matratzen, Patentröste, Schoner, Decken, Bocksg. 19

Bettfedernreinigung

Genossenschaft der barmh. Schwestern e. V., Untermarchtal, Taubstummenanstalt St. Josef, Katharinenstr. 16
König Karl, Hospitalg. 16

Bierbrauereien

Engelbrauerei, Bes. Wiedenmann E., Engelg. 2 (Siehe Kopfleisten)

Bierniederlagen

Brauerei Dinkelacker, Stuttgart, Bierniederlage Gmünd, Münsterplatz 10
Neff AG., Heidenheim, Vertreter: Ganter Christ., Kaufmann, Rinderbachergasse 9
Ulmer Goldochsen, Gew. Vogelhof
Wulle AG., Stuttgart, Niederlage Gmünd, Inh. Waibel Karl, Klarenbergstr. 54, ☎ 2561

Bildereinrahmung

Bareiß & Stegmaier Etuis- und Holzkastenfabrik
Ausführung von staubdichten Umrahmungen - Moderne Leisten
Mühlbergle 3 Fernruf 2619

Dörfler Josef, Kalter Markt 45
Klaile Wilhelm, Lederg. 63
Nagel Carl, Marktplatz 30

Rupert Sonnentag Kappelgasse 3 Fernruf 2724
Postscheck 22071 GK 367
Ältestes Spezial-Einrahmegeschäft am Platze
Bilder - - Spiegel - - Devotionalien

E. WEISSLER Inh.: Rudolf Weißler / gegr. 1888
Horst-Wessel-Straße 6 GK 55
Buchbinderei, Einrahmungswerkstätte
Papierhandlung, Buchverkaufstelle

Anton Klotz Möbelwerkstätte
Bergstraße 34 / Fernruf 2313
bietet das Beste in Form und Qualität!
Große Möbellager

Dachdeckerarbeiten Solide Ausführung Angemessene Preise
Anton Oberdorfer Ledergasse 61

Farbenschmidt
Hofstatt 5 - Fernruf 2976

Bildhauer

a) Holzbildhauer

Britsch Friedrich, Ludendorffstr. 63
Bulling Hermann, Kunstbildhauer, Paradiesstr. 6
Deibele Karl, Parlerstr. 21
Haag Josef, Pfeifergäßle 14
Müller Adolf, vord. Schmidg. 35

b) Steinbildhauer

Beutel Karl, Inh. Beutel Willy, Steinbildhauerei u Kunststeinwerk, Aalenerstr. 9
Bulling Hermann, Kunstbildhauer, Paradiesstr. 6
Moosherr Anton, Friedhofstr. 4
Munding Albert, Kunststein- u. Grabsteingeschäft, Schlachthausstr. 1

c) Metall- und Elfenbeinbildhauer

Speidel Otto, Kleinbildhauerei und Ziseleur, Badmauer 8

Blumengeschäfte

Abele Luise We., Friedhofgärtnerei, vord. Schmidg. 64
Birk Ernst, Marktgäßchen 12
Brotzer Hugo, Kornhausstr. 31, ☎ 2600, GK 2975
Fehrle Ernst, Inh. Sauber Dora, Marktplatz 26
Held Hermann, Kappelgasse 6
Stemmer-Rein Else, Bocksg. 43
Wolfmayer Wilhelmine, Klarenbergstr. 51/2

Bodenbelage

Adam Hörner Inhaber: Otto Hörner
Parkettlegemeister
Pfitzerstraße 10 Gegründet 1886 Fernruf 2624

Borstenhandlung

Nagel A., Inh. Nagel Wilhelm, Lederg. 63

Boschdienst

Deschler Ernst, Parlerstr. 57

Branntweinbrennerei

Kingerter Josef, Horst-Wessel-Str. 5

Brennmaterialien

Johann Ph. Bauer & Co.
Kohlenhandlung
Sebaldstraße 13 Fernruf 2790
Postscheck 10447 GK 1603
Groß- und Kleinhandlung in
Koks, Briketts, Holz u. Holzkohlen

Gmünder Kohlengeschäft
G.m.b.H.
Remsstraße 34 und Ledergasse 46
Postscheck 6597 / GK 204 / Fernruf 2135
Groß- und Kleinhandlung in
Kohlen, Koks, Briketts, Brennholz, Holzkohlen

Herkommer Wilhelm & Sohn, Inh. Herkommer Josef, Wilhelmstr. 1

ANTON KNÖDLER
Klarenbergstr. 18 Fernsprecher 2805
Brennmaterialienhandlung

Johann Maier
Buchstraße 15 Fernruf 2438 GK 131
Brennmaterial und Kohlen
in nur ersten Qualitäten

Ostertags Nachf.
Paul Müller Remsstraße 18 Fernruf 2260 GK 285
Kohlen - Koks - Briketts - Holz

Erwin Scherrenbacher
Kohlenhandlung Rinderbachergasse 37
Fernruf 2721, nach Geschäftschluß 2766 Postsch. 36285 GK 2638

Verbrauchergenossenschaft Schwäb. Gmünd, eGmbH., Bocksg. 2
(Anzeige Karton 3, Rückseite)
Waibel Karl, Rinderbachergasse 49

Buchbindermeister

Josef Dörfler, Papier- u. Bürobedarf
Kalter Markt, Ecke Kappelgasse Fernruf 2017
Buchbinderei / Kartonnagen / Einrahmewerkstätte

Wilhelm Klaile, Ledergasse 63 GK 545
Buchbinderei - Einrahmegeschäft

Nagel Carl o. H., Inh. Gageur E. u. Lang Karl Otto, Olgastr. 98

E. WEISSLER Inh.: Rudolf Weißler / gegr. 1888
Horst-Wessel-Str. 6 GK 55
Buchbinderei, Einrahmewerkstätte, Papierhandlung, Buchverkaufstelle

Eugen Zwisler, Buchbinderei, Buch- und Papierhandlung, Schulartikel. Münsterg. 8
Spezialität: Moderne Bucheinbände
Einrahmewerkstätte

Otto Baer Dachdeckermeister Weißensteinerstraße 11 Fernruf 2269
Dachdeckungs- u. Asphaltgeschäft, Blitzschutzanlagen

★Trinkt Engelbräu★
Tel. 2289 (Kübele) Tel. 2289

Buchbinder

Wilhelm Bader
Buchbinderei, Buch- und Papierhandlung
Rinderbachergasse 52

Hamm August, Bernhardusstr. 11

Buchdruckereien

BUCHDRUCKEREI - BÜROBEDARF
HEINRICH HAAR
DURCHSCHREIBEBÜCHER-FABRIK

CARL JAEGER, Buchdruckerei Gegründet 1866
Vord. Schmidgasse 24, Fernruf 2369
Postsch. 36239 GK 256
Anfertigung sämtlicher Druckarbeiten für Privat, Industrie, Handel und Gewerbe

Kraus Bernhard, Münsterplatz 19
Mest Eugen, Inh. Mest Paula We., Ackerg. 5

CARL NAGEL
Buchdruckerei
Olgastraße 98
Durchschreibe- u. Geschäftsbücher-Fabrik
Fernruf 2020 - Postscheck 2221 - GK 100

REMS-DRUCKEREI
Sigg, Härtel & Co
Fernruf 2032 - Postscheck 6317 - GK 86
Paradiesstraße 12
Größte Buchdruckerei am Platz mit eigener Buchbinderei
Bekannt für die Herstellung guter Druckarbeiten

Ruder Hans, St. Katharina 5

Buchführungs-Sachverständige, Helfer in Steuersachen

Zehnder Paul, Horst-Wessel-Str. 10

Buchhandlungen

Aupperle Hermann, Lindacherstr. 21

Buchhandlung Joerg
(H. Schmoldt's Buchhandlung)
Bocksgasse 11 Fernruf 2320
Bücher - Zeitschriften - Noten
Nationalsoz. Schrifttum in großer Auswahl

BERNHARD KRAUS, Münsterbuchhandlung
Fernruf 2090 Gegründet 1897 Münsterplatz 19

Jos. Roth'sche Buchhdlg. Erich Stiegele
Bücher - Musikalien - Zeitschriften
Marktplatz 34 Fernruf 2814

Witwer Konrad, Filiale Bahnhofbuchhandlung, Adolf-Hitler-Platz 6

Bücherrevisoren

Diplom-Kaufmann **Dr. rer. pol. Erich Hintrager**
Treuhandbüro - Helfer in Steuersachen
Oberbettringerstraße 9 GK 1579 Fernruf 2084

RICHARD OCKERT, Goethestraße 19, Fernruf 2460, Postsch. 37196
Helfer in Steuersachen - Einzelhandels-Treuhandstelle
Buchstelle für das Handwerk

Bügelgeschäfte

Brenner Theresia, Marktplatz 31
Loy Rosalia, Kalter Markt 4/1
Neuwascherei Phönix Stuttgart, Annahme Rudolph Emma, Lederg. 19
Pfisterer Julius jun., Dampfwaschanstalt, Remsstraße 9—12 und Honiggasse 1
(Anzeige hinterer Anzeigenteil, Seite 4)
Wanner Maria, Gemeindehausstr. 14
(Anzeige hinterer Anzeigenteil, Seite 1)

Büromöbel

Bernhard Fischer
Ackergasse 3 Fernruf 2604 GK 116 Postscheck 18808
Anfertigung sämtlicher Büromöbel
Möbellager

Bürsten und Pinsel

Kielmann Christian, Seilermeister, vord. Schmidgasse 15
Kochendörfer Emil, Goethestr. 23
Nagel A., Inh. Nagel Wilhelm, Bocksg. 5, Ledergasse 63
Seutter Eugen, Kalter Markt 46
Wüst Georg, Bürstenwaren aller Art, Lindacherstraße 15
Zimmermann Alfons, Bocksg. 30

Butter und Eier

Schaal Lina, Honiggasse 6

Butter- und Käsehandlungen

Debler Therese, Kornhausstr. 6
Göppinger Milch- u. Molkereiprod.-Betrieb Keim Eduard, Fil. Gmünd, Marktplatz 22
Verbrauchergenossenschaft Schwäb. Gmünd, Bocksg. 2
(Anzeige Karton 3, Rückseite)
Wegerer Karl, Milchgasse 7

Otto Baer Dachdeckermeister Weißensteinerstraße 11 Fernruf 2269
Dachdeckungs- u. Asphaltgeschäft, Blitzschutzanlagen

Chem. Produkte

Deibele Robert, pharmazeut. Präparate, Remsstraße 6

Freudenreich Maria, Wilhelmstr. 41

Kellers chem. techn. Produkte, Inh. Keller Ernst, vord. Schmidg. 9

Chem. Fabriken

Altstaetter Franz, Straßdorferberg 21

Besson Robert, Radgäßchen 7

Grau Gebr. & Co., chem. Fabrik, Körnerstr. 4, ☎ 2194, ✉ 9473, GK 112

WELEDA AG.
Möhlerstraße 3
Fernruf 2431

HEILMITTEL
EVERON-PRÄPARATE
zur Mund-, Haut- und Zahnpflege

Chem. techn. Produkte

Straubmüller Karl, Milchgasse 18

Chem. Wasch- und Reinigungsanstalten

Büsing Wilhelm, Filiale Gmünd, Marktplatz 16 (Siehe Buchschnitt)

Feucht Wilhelm, Färberei u. chem. Reinigung, Badmauer 14, ☎ 2869

Färberei Hermann, chem. Reinigung, Plissier- u. Bügelanstalt, hint. Schmidg. 17

Färberei Lipp, Stuttgart, Filialleiterin Deibele Theresia, Lederg. 4

Färberei Printz
Chemische Reinigung
Großwäscherei
Annahmestelle: Vordere Schmidgasse 2

Dachdecker

Baer Thomas, Inh. Baer Otto, Weißensteinerstraße 11 (Siehe Fußleisten)

Böhnlein Valentin Dachdeckermstr.
Parlerstr. 51, ☎ 2659
(Anzeige hinterer Anzeigenteil, Seite 2)

Heyder Eduard, Sebaldstr. 21

Oberdorfer Anton, Dachdeckungsgeschäft, Lederg. 61 (Siehe Fußleisten)

Damenfriseurgeschäfte

KARL BERGEMANN, Marktplatz 5
Moderne Haarpflege für Damen und Herren
Dauerwellen Wasserwellen Haarfärben Parfümerien

Dauerwellen — Wasserwellen — Föhnwellen — Ondulation
Gesichtsmassage — Manikure in bester Ausführung bei
Damen- u. Herrenfris. **Rudolf Hildner**, Horst-Wessel-Straße 1

Hilsenbeck Josef, Damen- und Herrenfriseurgeschäft, Bocksg. 36

Humburger Anna, Kalter Markt 13

AUGUST KAUPP, Friseurmeister
Hintere Schmidgasse 14
Neuzeitliche Haarpflege, Dauerwellen, Wasserwellen, Föhnwellen. Parfümerien, Toiletteartikel. — Sämtl. „Leichner"-Artikel für Haut- und Schönheitspflege.

Schiele-Holz Max, Freudental 20

Seyboldt Käthe, Damensalon, Fußpflege, Marktgäßchen 7

Schmid Thea, Salon Stadler, Kornhausstr. 10, ☎ 2859

Damenkonfektion

Gerrmann A., Franziskanerg. 9

Oechsle Nachf., Inh. Mayer Robert, Postgasse 13

Modenhaus
Rettenmayr
Marktplatz 3 Fernruf 2300
Postscheck 7025 Girokonto 125

MODENHAUS
Emil Rudolph
SCHWÄB. GMÜND
Marktplatz 12 Fernruf 2296

Damenschneider und -Schneiderinnen

Bader Johanna, Ackerg. 11

Bader Martha, Ludendorffstr. 38

Barth Maria, Kapuzinerg. 3

Blocher Mathilde, Badmauer 5

Dammenmiller Anna, Charlottenstr. 10

Otto Baer Dachdeckermeister Weißensteinerstraße 11 Fernruf 2269
Dachdeckungs- u. Asphaltgeschäft, Blitzschutzanlagen

Dachdeckerarbeiten Solide Ausführung Angemessene Preise
Anton Oberdorfer Ledergasse 61

★Trinkt Engelbräu★
Tel. 2289 (Kübele) Tel. 2289

Eckstein Berta, Kornhausstr. 13
Egetmeyer Hilda, Remsstr. 21
Elser Paula, Rinderbachergasse 36
Eggensperger Margarete, Romangäßle 2
Endrich Elisabeth, Vogelhofstr. 23
Fischinger Johanna, Lindenfirststr. 1
Funk Matthäus, Inh. Funk Karl, Weißensteinerstraße 12
Geiger Maria, Münsterpl. 12
Graf Maria, Romangäßle 5
Jung Max, Honiggasse 24
Kieser Maria, Bernhardusstr. 18/1
Kolb Emil, Marktgäßchen 7
Kraus Maria, Schlachthausstr. 10
Kuhn Anna, Leutzestr. 35
Maier Anna, Rappenstr. 4/1
Menrad Käthe, Hirtenbühl 9
Nagel Emilie, Straßdorferstr. 18
Oettinger Maria, Pfeifergäßle 14
Ogger Maria, Karlstr. 40
Pauler Paula We., Sebaldstr. 11
Pfeiffer Johanna, Rappenstr. 10
Röhrle Theresia, Lederg. 21
Rohrmuß Hedwig, Bergstr. 1
Römer Anna, Rechbergstr. 33
Schabel Hedwig, Silcherstr. 12
Schmitt Else, Lerchenstr. 5
Stegmeier Anna, Bernhardusstr. 9
Stockreiter Agnes, Heugenstr. 4
Stütz Elisabeth, Baldungstr. 15
Stütz Helene, Wilhelmstr. 32/1
Ulmer Hermann, Inh. Ulmer Josefine We., vord. Schmidg. 3
Wagner Rosine We., Hirschgäßchen 5
Wahl Klothilde, Bergstr. 6
Weber Antonie, Wilhelmstr. 34
Weber-Neuber Charlotte, Ackerg. 1
Weitmann Maria, Ackerg. 12
Weller Karl, Marktgäßchen 9

Damenwäsche

Ries Ada, Sebaldstr. 7

Dampfwäscherei

Pfisterer Julius jun., Remsstr. 9—12
(Anzeige hinterer Anzeigenteil, Seite 4)

Denkmal- und Grabmalschmuck

Hörner Vinzenz, Inh. Hörner Vinzenz jun. und Hörner Karl, Lindenfirststr. 1

Dentisten

Drexler Michael, Marktpl. 21
Durner & Fillinger, Inh. Durner Ludwig und Fillinger Th., Hofstatt 1
Franz Edmund, Marktpl. 10
Hertkorn Paul, Türlensteg 18
Köhler Heinrich, Remsstr. 24
Nuding August, Königsturmstr. 21, Sprechstunden 8—½1, ½3—½7 Uhr
Stauber Anton, Münsterplatz 2

Detektiv-Institut

Weinhöppel Hugo (Auskunftei), Goethestr. 19,

Devotionalienhandlungen

Kraus Bernhard, Münsterplatz 19
Sonnentag Rupert, Kappelg. 3

Drechslereien

Fuchsloch Otto, Remsstr. 38
Stütz Franz, Holzwarenfabrikation, Honiggasse 1
Stütz & Abele, Holzwarenfabrikation für Haus- und Küchengeräte, Weißensteinerstr. 20/1

Drogerien

Baum Konrad Inh. Hedwig Wohlfahrt We.
Tel. 2125, ☞ 3923, GK 2407
Kapuzinergasse 2
(Anzeige Karton 7, Rückseite)
Einhorndrogerie, Inh. Renz Friedrich, hint. Schmidg. 25
Heinfling G., Stadtdrogerie, Marktgäßchen 4

Heinz Klonau, Kreuzdrogerie
Waldstettergasse 10
Drogen, Fotohandlung — Fernruf 2408 GK 1705

Münster-Drogerie
Besitzer Ludwig Vatter
Bocksgasse 16 Fernruf 2381
Drogerie Fotohandlung

Düngemittel

Württ. Warenzentrale landwirtschaftl. Genossenschaften AG., Lagerhaus Schwäb. Gmünd, Lindenfirststr. 35

Eiergroßhandlung

Hägele Willy, Skagerrakplatz 4

Eierhandlung

Kienle Hermann, Oberbettringerstr. 3

Eierteigwarenfabrik

Bürger Josef, Inh. Bürger Erwin, Eierteigwaren- und Nährmittelfabrik, Straßdorf-Gmünd, ☎ 2492, ☞ 9736, GK 637

Eierteigwarengeschäfte

Frank Berta, hint. Schmidg. 8
Schönberger Anton, Ledergasse 37

Eisenbetonbau

Barth Georg, Baugeschäft, Wilhelmstr. 36 u. 41
Bidlingmaier A., Maurermeister, Weißensteinerstraße 21/1

Michael Keßler Zimmerei u. Schreinerei Josefstr. 2 / GK 154 / Fernruf 2307
Inh. Josef u. Hubert Keßler, Baumeister Treppen- und Geländerbau, Neu- und Umbauten

Eisengießereien

Grauguß
für alle Branchen in gewohnter Güte und Ausführung liefert prompt
Gatter & Schüle, Eisengießerei
Mutlangerstraße 27 Fernruf 2207

Ritz & Schweizer Gebr. o. H., Inh. Ritz Josef und Charlotte, Becherlehenstr. 26

Eisen- und Eisenwarenhandlungen

Buhl Johann, Komm.-Ges., Marktplatz 9 (Anzeige Karton 4, Vorderseite)

Buhl Joh., Komm.-Ges., Grobeisen-Magazin, Buhlgäßchen 3 u. 5 (Anzeige Karton 4, Vorderseite)

Dinser Carl, Komm.-Ges., Postg. 4, ☎ 2367 (Anzeige hinterer Anzeigenteil, Seite 2)

Hossäß Friedrich, Inh. Hossäß Otto und Eugen, Kronengäßle 6, Laden-Eing. Marktgäßchen, ☎ 2124, GK 633

Schoell Hermann, Kappelg. 1

Widmann Friedrich, Radgäßchen 6

Elektr. Installationsgeschäfte

a) **Elektromeister**

Blumer Immanuel, Kornhausstr. 27

Feigl Franz & Co., Inh. Feigl Franz u. Walter, Rinderbachergasse 38

Ernst Häge, Elektro-Ingenieur
Bocksgasse 19 GK 513 Fernruf 2304
Elektr. Installationen, Telefon- und Signalanlagen, Radio, Beleuchtungskörper, Waschmaschinen.

Herrmann & Weiß, Waldstetterg. 4, Inh. Herrmann Georg u. Weiß Karl

Huber Gebrüder, Engelg. 11

Menrad Johs., Rechbergstr. 26

Nothhardt Curt, Elektro-, Radio- u. Verstärkeranlagen, vord. Schmidg. 60/2

Schäuffele Ernst, elektrotechn. und mech. Werkst., hint. Schmidg. 7

Schleicher Heinrich, Romangäßle 5

Elektrotechn. Werkstätten

Feigl Franz & Co., Inh. Feigl Franz u. Walter, Rinderbachergasse 38

Ernst Schäuffele
Elektrotechnische und mechanische Werkstätte
hintere Schmidgasse 7
Fernruf 2479 GK 267

Südd. Elektrowerke Fritz Stützel
Pfennigmühle 1 Fernruf 2527 Postscheck 9418 GK 1337
Reparaturen aller Elektromotoren, Lieferung neuer u. gebrauchter Elektromotoren aller Fabrikate - Elektro-Waschmaschinen

Entbindungsheim

Margaritenheim für Mutter und Kind, Weißensteinerstr. 33

Erholungsheime

Christliches Erholungsheim Schönblick, GmbH., Taubental 1

Fuchs Otto, obere Zeiselbergstr. 15, ☎ 2974, ☞ 426 35, GK 324

Fachwerber

Bleicher Max, Badmauer 12

Färbereien

Büsing Wilhelm, Filiale Gmünd, Marktplatz 16 (Siehe Buchschnitt)

Feucht Wilh., Badmauer 14

Hermann Eugen, hint. Schmidg. 17

Lipp, Färberei, Stuttgart, Filialleiterin Deibele Theresia, Lederg. 4

Printz, Färberei AG., Annahmestelle vordere Schmidg. 2

Fahrradhandlungen und Reparaturwerkstätten

Eisele Herm., Bocksg. 7—9, Inh. Eisele Erwin, ☎ 2271, ☞ 167 39, GK 3291

Lenz Friedrich, Mechanikermeister, Bischof-Keppler-Str. 10/1

Spindler Otto, Fahrzeughaus, Marktplatz 32

Fahrradhaus Volkswohl, Inh. Debler Felix, Franziskanerg. 18

Wagenblast Josef, Parlerstr. 17

Wörner Alfred, Lorcherstr. 13

Farben und Lacke

Farbenschmidt, Inh. Schmidt Oskar, Hofstatt 5, (Siehe Kopfleisten)

Fischinger Anton, Lederg. 2

Heinfling, Stadtdrogerie, Marktgäßchen 4 Farben, Lacke, Pinsel

Feinkostgeschäfte

Dengler Johannes, Feinkost und Fisch-Spezialgeschäft, Marktplatz 4, ☎ 2286, ☞ 205 63, GK 769

Mehringer Wilhelm, Buchstr. 28, Zweiggeschäft Pfitzerstr. 7, ☎ 2476, GK 542

Wegerer Karl, Milchgasse 7

Fein- u. Kunstgießerei

Hörner Vinzenz, Inh. Hörner Vinzenz jun. und Hörner Karl, Lindenfirststr. 1

Otto Baer Dachdeckermeister Weißensteinerstraße 11 Fernruf 2269
Dachdeckungs- u. Asphaltgeschäft, Blitzschutzanlagen

Fensterreinigungsgeschäft

Pfleiderer Wilhelm, Radgäßchen 1

Fisch-, Wildbret- und Geflügel-Handlungen

Deibele A., Fisch- u. Wildhandlung, Radgäßchen 9

Dengler Johannes Feinkost- und Fisch-Spezialgeschäft
Marktplatz 4, ☎ 2286, ✉ 205 63, GK 769

Flachsverwertung

Württ. Warenzentrale landwirtschaftl. Genossenschaften, AG., Flachswerk Schwäb. Gmünd, Lorcherstr. 135/2 u. 137/2

Flaschenbierhandlungen

Eberhard Cäcilie, Taubentalstr. 3
Edelmann Leonhard, Klarenbergstr. 82
Kroll Eugen, Leutzestr. 41
Moretti Julius, Erhardstr. 14

Flaschnermeister

MARTIN BRAUN, Flaschnermeister Fernruf 2409 GK816
Bauflaschnerei und Reparaturwerkstätte
Gebläse- und Exhauster-Leitungen
sowie alle in mein Fach einschlagenden Arbeiten
Werkstätte: Rinderbachergasse 46/1 Wohnung: Höferlesbach 23

Josef Bulling, Flaschnermstr., Sebaldstr. 23 Fernruf 2715 GK 274
Bauflaschnerei und Haushaltungsartikel
Ausführung aller ins Fach einschlagenden Arbeiten

Artur Dittrich, Flaschnermeister
Bauflaschnerei und Reparaturwerkstätte
Klarenbergstraße 43/1 GK 345
Ausführung aller ins Fach einschlagenden Arbeiten
Prompte Bedienung, billigste Berechnung

Friedrich Hofsäß, Inh. Otto u. Eugen Hofsäß Flaschnermeister
Flaschnerei und Installationsgeschäft
Werkstätte und Kontor: **Kronengasse 6**
Laden: **Marktgäßchen**
Fernruf 2124 GK 633
Sämtliche Bau- und Ladenflaschnerarbeiten, Gas-, Wasser- und sanitäre Anlagen · Waschkessel

Scheefs Nachf. Inhaber Thomas Pfister
Franziskanerg. 15, Fernruf 2390
Postscheck 22678 GK 1484
Flaschnerei - Gas- u. Wasserleitungsgeschäft
Sanitäre Anlagen

Julius Schmidhäußler
Flaschnermeister Parlerstraße 9 Fernruf 2574 GK 1004
Bauflaschnerei, Reparaturwerkstätte und Installationsgeschäft
Modernst eingerichtetes Geschäft am Platze

Alois Stütz, Flaschnermeister
Ziegelgasse 9 Fernruf 2210 GK 642
Bauflaschnerarbeiten - Reparaturwerkstätte

Friseurmeister

Baumhauer Josef, Damen- und Herrensalon, Klarenbergstr. 46
Bergemann Karl, Damen- und Herrensalon, Parfümerien, Marktplatz 5
Bihlmaier Max, Parlerstr. 47
Dietenberger Eduard, Friseurgeschäft, Fußpflege, Kalter Markt 37, Wohng. Nikolausg. 7
Epting Heini, hint. Schmidg. 9
Hildner Rudolf, Damen- u. Herrensalon, Horst-Wessel-Str. 1
Hilsenbeck Josef, Bocksg. 36
Hofielen Christian, Damen- u. Herrensalon, vord. Schmidg. 12
Hopfensitz Franz, Parfümerien, Lederg. 23
Jennewein Georg, Herren- u. Damenfriseur, Buchstr. 37
Kaupp August, Damen- und Herrensalon, hint. Schmidg. 14
Müller Sebast., Rinderbachergasse 47, GK 2280
Paulus Konrad, Herren- und Damenfriseur, Waldstetterg. 11
Plank Ludwig, Herren- und Damenfriseur, Sebaldstr. 8
Renner Andreas, Damen- und Herrenfriseur, Bahnhofstr. 14
Schiele-Holz Max, Freudental 20
Siegle Josef, Bocksg. 17
Syptroth Emil, Damenfriseurgeschäft, Rinderbachergasse 18
Weinmann Josef, Lederg. 31
Wolf Alfred, Lederg. 9

Friseure

Kuhn Adolf, Friseursalon, Hartkaserne
Maurer Georg, hint. Schmidg. 63
Saur Adolf, Weißensteinerstr. 7
Schierle Karl, Kappelg. 8
Schmid Wilh., Inh. Domhan Wilh., Milchgasse 4

Fuhrunternehmer

Bittlingmaier August, Inh. Bittlingmaier Josef, Aalenerstr. 5
(Anzeige hinterer Anzeigenteil, Seite 3)
Kimmel Kaspar, Hospitalg. 30
Widmann Johannes, Friedhofstr. 3
Widmann Paul, Rinderbachergasse 53

Fuhrunternehmer und Lastautovermietung

Knödler Anton, Klarenbergstr. 18

Fußpflege

Humburger Anna, ärztl. gepr., Kalter Markt 13

Michael Keßler Zimmerei u. Schreinerei Josefstr. 2 / GK 154 / Fernruf 2307
Inh. Josef u. Hubert Keßler, Baumeister Treppen- und Geländerbau, Neu- und Umbauten

Schuhhaus Baumann
Fernruf 1201 * Ledergasse 3

Gartenbaubetriebe

Abele Luise, Gärtnermeisters We., Gärtnerei, vord. Schmidg. 64 / Kaspar-Vogt-Str. 1
Betz Bernhard sen., Ziegelberg 13
Birk Ernst, Gartenbaubetrieb, Aalenerstr. 3, Laden Marktgäßchen 12
Brotzer Hugo, Kornhausstr. 31/Weißensteinerstraße 20/2
Deubler Karl, Aalenerstr. 33
Fehrle J., Inh. Fehrle Alfred, Bahnhofstr. 14/5
Fehrle Ernst, Gew. Lindenfirst 12
Gauger Christof, Wetzgauerstr. 37
Göser Georg, Hindenburgplatz 2
Haas Eugen, Lindacherstr. 15
Heberle Theodor, Weißensteinerstr. 75/1
Held Hermann, Gartenbaubetrieb Wustenriet, ☎ 2539, GK 1352
Hornischer Pauline, Lorcherstr. 63/2
Ischinger Leonhard, Pfennigmühle 15
Kleinhanß Gottlieb, Weißensteinerstr. 12/1
Kubach Friedrich, Lindacherstr. 41
Majer Eduard, Lorcherstr. 55/2
Ortlieb Kaspar, Gew. Vogelhof 2
Rein Georg, Buchstr. 12
Rein Karl, Inh. Rein Heinrich, Rappenstr. 11
Schmid Reinhold, Lorcherstr. 49

Fritz Seeger, Friedhofgärtnerei Kaspar-Vogt-Straße 6 GK 1351
Trauer-Dekorationen, Blumenbinderei, Anlegen und Unterhalten von Grabstätten

Seeger W., Friedhofgärtnerei, Inh. Seeger Walter, vord. Schmidg. 68/1

Gasherde

Buhl Johann, Komm.-Ges., Marktplatz 9 (Anzeige Karton 4, Vorderseite)
Dinser Karl, Komm.-Ges., Postg. 4 (Anzeige hinterer Anzeigenteil, Seite 2)
Schoell Hermann, Kappelg. 1
Widmann Friedrich, Radgäßchen 6

Gaststätten

a) Hotels

HOTEL ADLER Josef Schmid, Küchenmeister
Bocksgasse 15, Fernruf 2415
Neu eingerichtete sehenswerte Lokale
Vorzügliche Küche - Dinkelacker-Ausschank

Bahnhof-Hotel, Inh. Braig Jos., Bahnhofstr. 12

HOTEL GMÜNDER HOF Inhaber Alfons Ditzinger
mit Kaffee und eigener Konditorei
Marktplatz 6 Fernr. 2386
1937 grundlegend modernisiert und eingerichtet
Schöne Zimmer mit Z.-H., fl. W. und Z.-Telefon

Hotel Goldene Krone Besitzer Alfred Wirth
Marktplatz 18 Fernruf 2392
Zimmer mit fl. Wasser, Garage - Aeltestes Haus am Platze - Erstklassige Küche und bekannte Weine - Dinkelacker-Biere

HOTEL JOSEFLE Besitzer Anton Seitler
Fernruf 2120 - Garage
Sammelpunkt aller Besucher Gmünds - Schwabenbräu - Pschorrbräu - Küche und Keller bieten das Beste - Modern eingerichtete Fremdenzimmer - Zentralheizung

b) Gasthöfe

z. Badischen Grenze, Inh. Wagenblast Josefine, Lederg. 55
z. Goldenen Engel, Engelbrauerei, Bes. Wiedenmann Ernst, Engelg. 2
z. Fuchs, Inh. Schneider Kathar., Lorcherstr. 42
z. Goldenen Krone, Bes. Wirth Alfr., Marktpl. 18
z. Grünen Baum, Inh. Geiger Otto, Kornhausstraße 29
z. Hopfensitz, Inh. Nester Vikt., Klarenbergstr. 8, ☎ 2229, ✉ 353 42
Kath. Vereinshaus, Freudental 26
z. Löwen, Inh. Hirner Bernh., vord. Schmidg. 45
z. Schützen, Inh. Hahn Jos., Horst-Wessel-Str. 10
z. Sonne, Inh. Kächele Robert, Bocksg. 17
z. Stern, Inh. Stegmaier Willy, vord. Schmidgasse 41
z. Weißen Ochsen, Inh. Veit Helene We., Pächter Veit Max

c) Schankwirtschaften

z. Apostel, Inh. Bonnet Franz, Rechbergstr. 21
Bäuerle, Inh. Bäuerle Johannes, Weißensteinerstraße 63
z. Becherlehen, Inh. Dadler Maria We., Gewand Becherlehen 2
z. Blumenschein, Inh. Maier Oskar, Möhlerstr. 1
z. Bratwurstglöckle, Inh. Maier Magdalena, Wirts We., Türlensteg 13
z. Brezgle, Inh. Stehle Hans, Postg. 11
z. Bürgergarten, Inh. Schabel Josef, Katharinenstraße 41
z. Deutschen Haus, Inh. Müller Josef, vordere Schmidg. 60
z. Dreikönig, Inh. Schuldt Maria We., Kalter Markt 42
z. Einhorn, Inh. Vaas Luise We., Bocksg. 55
z. Eisenbahn, Inh. Ruff Eugen, Metzgermeister, Lorcherstr. 98
z. Eisenhammer, Inh. Dietrich Eug., Mutlangerstraße 26
z. Falken, Inh. Kling Robert, Waldstetterg. 9
z. Franziskanerstüble, Inh. Braun Wilh., Bäckermeister, Franziskanerg. 20
z. Germania, Inh. Hummel Mathilde We., Gartenstr. 7
z. Glocke, Gastwirtsch. u. Metzgerei, Inh. Schwarz Christian, Buchstr. 2, ☎ 2104, GK 2705

Anton Klaus Möbelwerkstätte
Bergstraße 34 / Fernruf 2318
bietet das Beste in Form und Qualität!
Großes Möbellager

★Trinkt Engelbräu★
Tel. 2289 (Kübele) Tel. 2289

z. Goldenen Ochsen, Inh. Schleicher Anton, Schlachthausstr. 13
z. Güterbahnhof, Inh. Stockinger Karl, Nepperbergstr. 6
z. Hahnen, Inh. Frei Xaver, Kappelg. 13
z. Harmonie, Inh. Imhof Karl, vord. Schmidgasse 31
z. Hart, Kaffee, Restaurant, Inh. Burkhardt Andreas, Gew. Hart 3
z. Hasen, Inh. Gesell Friedrich, Waldstetterg. 2
z. Hecht, Inh. Link Hans, Freudental 10
z. Hirsch, Inh. Nuding Leonhard, Rinderbachergasse 28
z. Hohenrechberg, Inh. Widmann Rosa We., Rechbergstr. 34
z. Hohenstaufen, Inh. Schmidt Eugen, Pfeifergäßle 16
z. Ilge, Inh. Selzer Franz, Rinderbachergasse 46
z. Jägerhaus, Inh. Fuchs Otto, Hirtenbühl 1
z. Jägerstube, Inh. Rodi Wilhelm, Badmauer 12
z. d. 4 Jahreszeiten, Inh. Moll Josef, Gew. Kiesäcker 1
z. Kanne, Gasthaus u. Metzgerei, Inh. Kolb Ad., Rinderbachergasse 7
Kantine, Pächt. Neumann Walt., Buchstr. 64 u. 74
z. Klarenberg, Inh. Waibel Karl, Klarenbergstraße 54, ☎ 2561
z. Klösterle, Inh. Petz Georg, Nikolausg. 10
z. Königsturm, Inh. Mattes Stefan, Rosenstr. 5
z. Kreuz, Inh. Nägele Ernst, Sebaldstr. 1
z. Kronprinzen, Inh. Welz Walburga We., hint. Schmidg. 41
z. Lamm, Inh. Rothmer Karl, Rinderbachergasse 19
z. Neuen Welt, Inh. Schwarzkopf Albert, Rechbergstr. 1
z. Pfauen, Inh. Huttenlauch Theresia, Kornhausstraße 3
z. Post, Inh. Ziegler Ferdinand, Postg. 3

Reichsbahn-Gaststätte
Inh. Biesinger Robert, Adolf-Hitler-Str. 6

z. Rößle, Gastwirtsch. u. Metzgerei, Inh. Eckardt Friedr., Weißensteinerstr. 16
z. Rose, Inh. Schwarzkopf Ad., Mutlangerstr. 18
z. Rosenstein, Inh. Dadler Georg, Klarenbergstraße 21
z. Schatten, Wirtschaftsführer Winkler Christian, Marktgäßchen 5
z. Schießtal, Inh. Sieber Heinr., Schießtalstr. 18
z. Schlüssel, Inh. Steeb Meinrad, Rinderbachergasse 50
Schwabenbräu, Inh. Schröder Walter, hintere Schmidg. 21, ☎ 2179
z. Schwanen, Inh. Gloning Andr., vord. Schmidgasse 10
z. Schwarzen Ochsen, Inh. Ziller Hermann, Kappelg. 11
z. Schwerzer, Inh. Bader Karl, Ludendorffstr. 60
Sonnenhof, Höhenrestaurant, Inh. Lang Anton, Gew. Hart 2

Stadtgarten-Gaststätte
Inh. Frey Karl, Küchenmeister

z. Storchen, Inh. Trah Elise We., vord. Schmidgasse 28
z. Stuifen, Inh. Lingel Anton, Rechbergstr. 15
z. Torbäckerei, Inh. Peeck-Haug B., Bocksg. 38 Vorderhaus
z. Traube, Inh. Stegmaier Josef (Mutlangen), Bocksg. 35
Waibel Rosa We., Lederg. 25
z. Walachei, Inh. Frei Josef, Sebaldstr. 17
z. Walfisch, Inh. Vogelmann Alois, Freudental 5
z. Wasserturm, Inh. Kuhn Mich., Höferlesbach 29
z. Wilden Mann, Inh. Volk Michael, Mutlangerstraße 2

d) **Weinstuben**

Flaig Anton, Bocksg. 12
z. Gammdia, Span. Weinstube, Kornhausstr. 13

Geschäfts- und Durchschreibebücher-Fabriken

Haar Heinrich, Bürobedarf, Durchschreibebücherfabrik, Kappelg. 7

Nagel Carl Olgastr. 98, Fernruf 2020 Postscheck 22 21 GK 100

Rems-Druckerei Sigg. Härtel & Co.
Paradiesstraße 12, ☎ 2032, ✉ 6317, GK 86

Ruder Hans, St. Katharina 5

Gipser

Haag Meinrad, Gew. Nepperberg 12

Gipsergeschäft

Hammelehle Eugen, Haydnstr. 21

Gipsermeister

Oechsle Fridolin, Honiggasse 40

JOH. SCHULER
Klarenbergstraße 14 - - Fernruf 2301
Postscheckkonto 27556 - Girokonto 375
Stuck-, Gipser- u. Maurerarbeiten

Stütz Josef, Rinderbachergasse 43

Eduard Weber, Gipsermeister
Ausführung aller Gipser- und Stuckarbeiten
Eytlgkoferstraße 13 - Fernruf 2901 - GK 3141

Weber Xaver, hint. Schmidg. 19

Karl Zeller, Rechbergstraße 25 Fernruf 2515 - GK 838
Gipser- und Stuckarbeiten

Dachdeckerarbeiten Solide Ausführung Angemessene Preise
Anton Oberdorfer Ledergasse 61

Glas, Porzellan und Steingut, Spiegelhandlungen

Bihler Karl, Kapuzinerg. 5
Dinser Carl, Komm.-Ges., Postg. 4
(Anzeige hinterer Anzeigenteil, Seite 2)
Nittinger Adolf, Marktplatz 19
Schoell Hermann, Kappelg. 4

Glaser

Mann Jakob, Lerchenstr. 5

Glasermeister

Erhard Konrad, Mühlbergle 13

Paul Rumpp, Glasermeister Friedrichstr. 14 - Fernruf 2264 - GK 490
Schaufenster-Anlagen - Doppelfenster

Hermann Schöllhammer, Glasermeister
Spezialität: Schaufensteranlagen - Doppelfenster
Pfeifergäßle 10 - Fernruf 2372 - GK 3278

Theodor Stahl & Söhne, Glasermeister
Paradiesstr. 3 - Fernruf 2801 - GK 604
Neuzeitlich eingerichteter Betrieb für Glaserei - Lieferung und Einsetzen von Autoscheiben

Glühlampenfabrikation

Glühlampenfabrik Südlicht GmbH., Inh. Gladitz Friedrich, vord. Schmidg. 20

Grabsteingeschäfte

CARL BEUTEL Inh. Willy Beutel
Steinbildhauerei und Kunststeinwerk
Aalenerstraße 9 - Postscheck 44025 - GK 1136
Größtes Lager in Grabdenkmälern in allen besseren Steinarten

A. Moosherr, Friedhofstraße 4 - Fernruf 2365
Wohnung: vordere Schmidgasse 29
Bildhauerei - Grabsteingeschäft
Steinhauerei und Kunststeinfabrikation

Albert Munding, Schlachthausstraße 1
Wohng.: hint. Schmidg. 14 -
Grabstein- und Kunststeingeschäft

Gummistempel und Emailschilder

Rems-Druckerei Sigg. Härtel & Co.
Paradiesstraße 12, ☎ 2032, GK 86
Ruder Hans, St. Katharina

Güterfernverkehr

Bittlingmaier August, Inh. Bittlingmaier Josef, Aalenerstr. 5
(Anzeige hinterer Anzeigenteil, Seite 3)

Hafner und Ofensetzer

Kaiser Otto, Marktplatz 31
Lodholz Georg Hafnerei und Ofenbaugeschäft Spezialität: Kachelöfen
Kalter Markt 46 und vord. Schmidg. 4
Meyer Georg, Mühlbergle 6
Seibold Lorenz, Rinderbachergasse 2

Handarbeiten

Rübsamen Philipp, o. H., vord. Schmidg. 21

Handweberei

Reißmüller W. A., Inh. Reißmüller Wilh. und Anna, hint. Schmidg. 35

Handelsvertreter

Lang Hans, Aalenerstr. 55

Handharmonikas

Doll Walter, Prov.-Vertreter führender Musikgeschäfte, Freudental 8

Haus- und Grundbesitzer-Verein

Aich Hans, Geschäftsführer, Paradiesstr. 1

Haus- und Küchengeräte

Bihler Karl, Kapuzinerg. 5
Buhl (siehe unter Eisen und Eisenwaren) Marktplatz 9
(Anzeige Karton 4, Vorderseite)
Bulling Josef, Haushaltungsartikel und Blechwaren, Sebaldstr. 23
Dinser Carl, Komm.-Ges., Postg. 4
(Anzeige hinterer Anzeigenteil, Seite 2)
Hoffäß Friedrich, Inh. Hoffäß Otto und Eugen, Marktgäßchen, ☎ 2124, GK 633
Schoell Hermann, Kappelg. 1

Hausmetzger

Grünauer Johann, Gew. Becherlehen 2
Här Johann, Postgasse 9
Krieg Richard, Türlensteg 3

Häute und Felle

Einkaufs- und Verwertungsgenossenschaft der Fleischerinnung eGmbH., Schlachthausstr. 13, ☎ 2203, ✉ 148 68, GK 319
Schuldt Maria (Heinrich) We., Kalter Markt 42

Hebammen

Gentner Emilie, Franziskanerg. 17
Herzer Katharina, Hochstr. 2
Meindl Monika, Marktplatz 17
Munk Josefine, vord. Schmidg. 10

Michael Keßler Zimmerei u. Schreinerei Josefstr. 2 / GK 154 / Fernruf 2307
Inh. Josef u. Hubert Keßler, Baumeister — Treppen- und Geländerbau, Neu- und Umbauten

★Trinkt Engelbräu★
Tel. 2289 (Kübele) Tel. 2289

Heilgymnastik

Riekert Anna-Luise, Dipl.-Heilgymnastin, Bocksg. 32

Heilpraktiker

König Eugen Wilhelm, Höferlesbach 15, ☎ 2739, ✉ 209 78

Herrenartikel

Hegele Adalbert, Kürschnermeister, Marktpl. 8

Maier Agnes, Herrenartikel, Textilien, Postg. 1

Pleiner Adolf, Horst-Wessel-Str. 24 ✉ 6968, GK 608

ADA RIES SEBALDSTRASSE 7
HERRENARTIKEL
Spezialität: **Handschuhe und Strümpfe**

Rübsamen Philipp o. H., vord. Schmidg. 21

Sonnentags J. Nachf., Inh. Staudenmaier, Bocksg. 3

Herren- und Knabenbekleidung

Claus R., Inh. Manz Josef, Kornhausstr. 21

Dieterich Jakob, Inh. Dieterich Richard, vordere Schmidg. 1, ☎ 2261, ✉ 306 12, GK 331

Fuchs Ella, Marktplatz 26

Götz Kilian, unt. Zeiselbergstr. 3, GK 2531

Heim August, Bocksg. 25
(Siehe Anzeige 1. Deckelseite oben)

Pleiner Adolf, Horst-Wessel-Str. 24

Reger Eugen, Kornhausstr. 12

Holzhandlungen

Maier Friedr., Sägwerk u. Kistenfabrik, Schießtalstr. 27/1 (Klostermühle)
(Anzeige vorderer Anzeigenteil, Seite 4)

Gmünder Dampfsägewerk und Holzhandlung **B. STÜTZ** Lager: Lorcherstraße 80 Gleisanschluß
Wohnung: Türlensteg 35/1 - GK 13 - Fernruf 2208
Lager in Bauholz, Brettern, Dielen, Rahmen, Latten, Blockware n. Auswahl

Waibel Josef GmbH., Hobel- und Sägwerk, Möbelfabrik
(Anzeige 1. Deckelseite, Seitenleiste)

Holzsägereien

Balle Karl, Türlensteg 26

Balle Xaver, Ziegelg. 14

Holzkasten und Etuis

Bareiß & Stegmaier, Etuis- u. Holzkastenfabrik, Mühlbergle 3, ☎ 2619

Holzwarenfabriken

Stütz & Abele, Weißensteinerstraße 20/1 Girokonto 36
Fabrikation von Haus- u. Küchengeräten in Holz

FRANZ STÜTZ, Honiggasse 1 Postscheck 36753 - GK 3099
Holzwaren-Fabrikation
Spezialität Haus- u. Küchengeräte

Huf- und Wagenschmiede

Knödler Pius, Freudental 6

Veit August, Inh. Veit Eugen, Höferlesbach 10

Windmüller Fr., mech. Schmiede, vord. Schmidgasse 47

Hutgeschäfte

Hegele Adalbert, Marktplatz 8

Schneider B., Herrenhut-Spezialgeschäft, Radgäßchen 5

Sonnentags J. Nachf., Inh. Staudenmaier Alois, Bocksg. 3

Immobilien

CARL SIMON, Inhaber Carl Simon und Carl Weber arisches Geschäft - Gegründet 1924
Weißensteinerstraße 69 - Fernruf 2508 - Postscheck 15024 - GK 2365

Innendekoration

Schips Eugen, Bocksg. 19

Installationsgeschäfte

Böhm Chr., mechan. Werkstätte, Gas-, Wasser- u. sanit. Anlagen, vord. Schmidg. 60/1,

Grimm Peter, Turmg. 20, Wohnung Buchstr. 13

Hartmann Wilh., Schlossermeister, Parlerstr. 3

Friedrich Hofsäß Inhaber Otto und Eugen Hofsäß Marktgäßle u. Kronengäßle 6, GK 633
Fernruf 2124
Installationsgeschäft u. Flaschnerei - Gas-, Wasser- u. san. Anlagen

Klumpp Heinrich, Körnerstr. 12

Mangold Michael, Schlosserei u. Inst.-Gesch., Kalter Markt 33

Menrad Johs., Rechbergstr. 26

Renz Jos., Schlossermeister, Freudental 22

Scheef W. Nachf., Inh. Pfister Thomas, Franziskanergasse 15

Schleicher Heinrich, Romangäßle 5

Julius Schmidhäußler, Parlerstraße 9 Fernruf 2574 - GK 1004
Bauflaschnerei und Installationsgeschäft
Gas-, Wasser- und sanitäre Anlagen

Sohnle Karl, Ackerg. 1

Anton Kloß Möbelwerkstätte
Bergstraße 34 / Fernruf 2313
bietet das Beste in Form und Qualität!
Großes Möbellager

Otto Baer Dachdeckermeister Weißensteinerstraße 11 Fernruf 2269
Dachdeckungs- u. Asphaltgeschäft, Blitzschutzanlagen

Vogt A. & Sohn, Inh. Vogt Alois, Predigergäßle 2, ☎ 2578, ✉ 104 28, GK 2318
(Anzeige hint. Anzeigenteil, Seite 4)

Carl Zink, Installateurmeister
Rinderbachergasse 4 - Fernruf 2966
Installationen - Zentralheizungen - Bauschlosserei

Zink J., Inh. Zink Helmut, Kalter Markt 8, ☎ 2867, GK 629

Kaffees und Konditoreien

Konditorei, Café und Weinstube **BUCHER**
Gemütlicher Aufenthalt - ff. Pralinen eigener Herstellung - Steinmetzbrot
Ludendorffstraße 61 Fernruf 2201

Flaig Anton, Bocksg. 12

Greiner Eugen Konditorei, Café
Bocksgasse 14, Fernruf 2335

Hotel Gmünder Hof mit **KAFFEE AM MARKT** u. eigener Konditorei
Gemütliche Räume mit Blick auf den Marktplatz
Inh. Alfons Ditzinger Fernruf 2386

Kaffee u. Konditorei
KUCHER
vormals Scheurle
Feine Konditoreiwaren für jeden Geschmack
Herstellung von Pralinen-Spezialitäten
Vord. Schmidgasse 18 Fernruf 2437

Konditorei und Kaffee
MENRAD
Ecke Waldstettergasse u. Parlerstraße
Fernruf 2490 GK 647
Erstklassige Konditorei-Erzeugnisse

Fernruf 2934 **SONNENHOF** Fernruf 2934
Schönster Aussichtspunkt Süddeutschlands
20 Minuten vom Bahnhof - Besitzer A. Lang (früher Josefle)

Kaffee und Konditorei
G. ZIEHER
MARKTGÄSSCHEN 3
Torten - Kuchen - Obsttorten - Desserts - Teegebäck
Eisbomben - Crêmes
Fernruf 2089 - GK 1767

Kaffeegeschäfte

Bauch Franz, Hamburger Kaffeelager, Niederlage Marktpl. 24

Czisch Franz, Schokoladen- und Kaffeegeschäft, Marktpl. 23

Kaisers Kaffegesch. GmbH (Viersen), Marktpl. 17

Tengelmann Emil, Marktpl. 21

Kaffeeröstereien

Mohr Ignaz Ww., Inh. Feuerle Adolf, Marktplatz 11

Schokoladen- und Kaffeegeschäft
Inhaber Franz Czisch (vormals Schöllhammer)
Marktpl. 23 - Fernruf 2422

Schrade Eugen, Franziskanerg. 2, ☎ 2201, ✉ 112 01, GK 2787

Kaffee- und Zuckerwaren-Großhandel

Beckert Anton, Uhlandstr. 2

Kalksteinplatten und Schotter

Cavatoni Richard, Klarenbergstr. 100

Karosseriebau

Gaupp Hans, Ludendorffstr. 54
(Siehe Fußleisten)

Kaufhäuser

Feihl Oscar, Bocksg. 29

Maier Josef, Weißensteinerstr. 1

Wohnungs- u. Hausbedarf GmbH., Inh. Drechsel u. Kißling, Marktpl. 6
(Anzeige Karton 6 Rückseite)

Kaufschneider

Göhringer Anna, Türlensteg 2

Kerzenhändler

Herlikofer A., Inh. Herlikofer Oskar, Waldstettergasse 10a

Rieß Gebr., Wachswarenfabrik, Imhofstr. 13

Kieswerk

Spindler Otto, Kies- u. Sandwerk m. Waschanl., Lorcherstr. 145/1, ☎ 2273, ✉ 9403, GK 447

Kinderwagen

Böttinger Eugen, J. Södelmayers Nachf., Milchgasse 9

König M., Inh. König Theresia, Bocksg. 13

Seutter Eugen, Kalter Markt 46

Wagenblast Josef, Parlerstr. 1

Kistenfabrik

Maier Friedr., Schießtalstr. 27/1 (Klostermühle)
(Anzeige vorderer Anzeigenteil Seite 4)

Klaviermacher und -Stimmer

Herrmann Josef, Klavierbaumeister, Sebaldstr. 2

Kokos-Erzeugnisse

Südd. Textilwerkstätten Johs. Kolckmann & Co., Leutzestr. 19

★Trinkt Engelbräu★
Tel. 2289 (Kübele) Tel. 2289

Konditormeister

Bucher Richard, Ludendorffstr. 61, ☎ 2291
Flaig Anton, Bocksg. 12
Greiner Eugen, Konditormeister, Bocksg. 14
Kucher Alfred, vord. Schmidg. 18
Menrad Max, Konditorei, Café, Waldstetterg. 22
Pratz Karl, Bocksg. 10
Zieher G., Café-Konditorei, Marktgäßchen 3

Konditoren

Scheel Rosa, Kondit. u. Tages-Café, Münsterg. 11

Konditoreimaschinen und Geräte

Lauröſch J. G. Nachf., Inh. Rudolph Willy und Emilie, Josefstr. 1

Korbwarenfabrikation und -handlungen

Eugen Böttinger J. Södelmayers Nachf.
Korb- u. Rohrmöbelfabrik
Größtes und ältestes Spezialgeschäft in
Kinderwagen Korbwaren Spielwaren Bürstenwaren
Gegründet 1885 Fernruf 2225
Fabrik: Hochstr. 7 - Laden: Milchg. 9

König M., Inh. König Theresia, Bocksg. 13

Seutter Eugen Kinderwagen / Korbwaren Korbmöbel / Reparaturen
Kalter Markt 46

Korbwaren und Korbmöbel

Böttinger Eug., Södelmayer J. Nachf., Milchg. 9
Wüst Georg, Korbwaren und Korbmöbel, Lindacherstr. 15

Korsettenfabrikation

Bernhard Josef, Miederfabr., vord. Schmidg. 37
Schneider & Sohn AG., Heubach, Filiale Schillerstraße 5

Korsettengeschäfte

Ackermann H., Inh. Ackermann Wilhelmine, Kalter Markt 32
Bernhard Josef, vord. Schmidg. 39

Anna Mangold, vordere Schmidgasse 2
Korsett-Spezialgeschäft
Annahmestelle der Färberei Printz

Eduard Oberrascher Milchgasse 2 GK 922
Korsettenhaus
Korsetten nach Maß - Feinste Damenwäsche - Damen-Unterkleidung

Kraftfahrzeuge

Eisele Hermann, Inh. Eisele Erwin, Bocksg. 7—9 u. Rinderbachergasse 46/1, ☎ 2271, ✉ 167 39, GK 3291
Lenart & Veit, Opelhändler, Werkst., Abschleppdienst, Remsstr.
Rößler & Wagenblast, Lederg. 33
Wörner Alfred, Lorcherstr. 13

Krankenhaus

Margaritenheim, Weißensteinerstr. 33, ☎ 2564

Krankenkassen

Allgemeine Ortskrankenkasse, Königsturmstr. 13/1
Arbeitgem. der Bez.-Krankenk. f. Kaufm.-Geh. u. weibl. Angest., Verw.-St. Gmünd, Remsstr. 35
Barmer Ersatzkasse, Zahlstelle Geiger Karl, Klarenbergstr. 28
Besondere Ortskrankenkasse für das Edel- u. Unedelmetallgewerbe Gmünd, Kalter Markt 16, ☎ 2097, ✉ 5378, GK 191
Deutscher Ring Krankenvers.-Verein a. G., Verwaltungsst. Gmünd: J. A. Bader, Remsstr. 20
Deutsche Werkmeister-Krankenkasse, Zahlst. Trugenberger, Karlstr. 42/1
Hallesche Krankenkasse, V. V. a. G. Berlin, Geschäftsstelle Paradiesstr. 7
Hamburger Kranken- und Sterbekasse von 1876, Kassier: Moritz Eggstein, Kornhausstr. 14
Kaufm. Krankenkasse Halle (Saale), Ersatzkasse, VV. a. G., Geschäftsst. Gmünd, Skagerrakpl. 10
Krankenkasse für Handwerk, Handel u. Gewerbe (Handwerkerkrankenkasse), Verwaltungsstelle Schw. Gmünd, Kalter Markt 37, ☎ 2454
Schwäbisch Gmünder Ersatzkasse, gegr. 1878, Hauptverwaltung Ludendorffstr. 40, ☎ 2433 und 2447, ✉ 3123, GK 2178
Schwäbisch Gmünder Ersatzkasse, gegr. 1878, Verwaltungsstelle Schwäb. Gmünd, Pfeifergäßle 10, ☎ 2447, ✉ 3031, GK 539
Zentralkrankenkasse von 1878
Versicherungsverein a. G., Sitz Schw. Gmünd
Hauptverwaltung: Eytigkoferstr. 3, ☎ 2636
Verwaltungsstelle Schwäb. Gmünd, Pfeifergäßle 10, ☎ 2447

Kübler

Georg Oesterle, Ziegelgasse 5 - GK 3260
Lager in Küblerwaren und Fässern
Ausführung sämtlicher Reparaturen

Küfermeister

Baur Georg Rinderbachergasse 12 Fernruf 2725 GK 1237

Josef Gerner, Ziegelgasse 11 GK 1515
Küferei - Süßmosterei

JOSEF KINGERTER
Horst-Wessel-Straße 5 - Fernruf 2509 - Postscheck 23491 - GK 268

Klaus Ulrich, Honiggasse 38
Ogger Josef, Küferei, Inh. Müller Alfred, Küfer, Lederg. 51

Küfer

Oesterle Georg, Küblerei u. Küferei, Ziegelg. 5

Otto Baer Dachdeckermeister Weißensteinerstraße 11 Fernruf 2269
Dachdeckungs- u. Asphaltgeschäft, Blitzschutzanlagen

Farbenschmidt
Hofstatt 5 - Fernruf 2976

Küferei und Weinhandlung

Miller Johannes, vord. Schmidg. 38

Kürschnerei

Hegele Adalbert, Marktplatz 8

Kunstbildhauer

Fehrle Jakob Wilhelm, Professor, Atelier Zeppelinweg 4
Weitmann Albert, Königsturmstr. 36

Kunstgewerbliche Werkstätten

Ziegler Adolf, Oberbettringerstr. 6

Kunstmaler

Schenk Alois, Lindenfirststr. 18/1

Kunststeinfabrikation

Karl Beutel, Inh. Willy Beutel
Aalenerstraße 9
Postscheck 44025 - GK 1136
Anfertigung und Lieferung sämtl. Steinmetzarbeiten für Bauten in Natur- u. Kunststein in einfachster wie reichster Ausführung.

Moosherr Anton, Friedhofstr. 4
Munding Albert, Kunststein- u. Grabsteingesch., Schlachthausstr. 1

Kupferschmiedemeister

Karl Sohnle, Ackergasse 1
GK 550
Kupferschmiede und Verzinnerei
Gas-, Wasser-, Bade- und Klosettanlagen

Kurz-, Weiß- und Wollwaren

Göhringer Marie, vord. Schmidg. 11
Hauber Anna We., Königsturmstr. 24
Lambert Berta We., Münsterplatz 2
Müller A., Inh. Tasch Karl, Marktpl. 28
Rübsamen Philipp, o. H., vord. Schmidg. 21
Unger Marie, Inh. Sauter Sofie und Anna, Buhlgäßchen 4
Utz Josefine We., Leutzestr. 21

Laboratorien

Altstaetter Franz, Gew. Straßdorferberg 21
Johannis-Apotheke, Inh. Daiber Konstantin, Dr. rer nat., Speziallaboratorium für medizinisch-chemische Untersuchungen und chem. Analysen (Wasser u. a.), Marktplatz 13, ☎ 2136
Mohren-Apotheke, Inh. Prütz Guido, Laboratorium für Harnuntersuchungen, Sputum usw., Marktplatz 25, ☎ 2088, ✉ 198 07, GK 2271
Obere Apotheke, Inh. Fuhr H. A., Marktpl. 10, Harn- u. Sputumuntersuchungen, ☎ 2118

Landesprodukte

Brender Käthe, Kappelg. 11
Ganter Christian, Inh. Hanselmann Hermann, Rinderbachergasse 9
Knäuer Maria, Freudental 1
Kurz Gottlob, Horst-Wessel-Str. 14
Lichdi Gustav AG., Kornhausstr. 4
Schaffner Rosa, Taubentalstr. 46
Schweickert Mathilde, Kronengäßle 3
Walz Hans, Inh. Walz Fritz, Marktpl. 14
Wamsler Josef, Kalter Markt 41
Weber August, Bocksg. 6
Württ. Warenzentrale landw. Genossensch. AG., Lagerhaus Schwäb. Gmünd, Lindenfirststr. 35

Landw. Maschinen

Böhm Chr., mech. Werkstätte, vord. Schmidg. 60/1, ☎ 2189, GK 587

Lastkraftwagenverkehr

Bittlingmaier August, Inh. Bittlingmaier Josef, Aalenerstr. 5, ☎ 2113, ✉ 337 61, GK 565 (Anzeige hinterer Anzeigenteil S. 3)

Lastkraftwagen-Vermietungen

Barth Georg, Wilhelmstr. 36 u. 41
Frei Xaver, Kappelg. 13
Hammelehle Eugen, Haydnstr. 21
Knödler Anton, Klarenbergstr. 18, ☎ 2805, GK 2301
Nagel Franz, Pfennigmühle 8
Scherrenbacher E., Rinderbachergasse 37
Sing Josef, vord. Schmidg. 45
Steinle Adolf, Freudental 5
Steinle Karl, hint. Schmidg. 45, Lieferung von Sand und Kies, ☎ 2028

Lebensmittel

Aich Hans, Paradiesstr. 1
Barth Emil, Rechbergstr. 30
Bauch Franz, Hamburger Kaffeelager, Niederlage Thams & Garfs, Marktpl. 24
Bayh Xaver, Kalter Markt 21
Bieser Karoline We., Buchstr. 42
Bulling Mathilde, Lederg. 30
Burr Babette, Weißensteinerstr. 34
Czisch Franz, Marktpl. 23
Dangelmaier Maria, Straßdorferstr. 3
Dengler Johannes, Feinkost und Fisch-Spezialgeschäft, Marktpl. 4, ☎ 2286, ✉ 205 63
Doll Julius, Inh. Doll Alice, Kaufmanns We., Rinderbachergasse 48
Ebert Franz We., Rinderbachergasse 33
Eisele Anna, Inh. Herkommer A., Sebaldstr. 24

Michael Keßler Zimmerei u. Schreinerei Josefstr. 2 / GK 154 / Fernruf 2307
Inh. Josef u. Hubert Keßler, Baumeister Treppen- und Geländerbau, Neu- und Umbauten

★Trinkt Engelbräu★
Tel. 2289 (Kübele) Tel. 2289

Ensle Kath., Inh. Ensle Theresia, Schillerstr. 7
Fecker Karl, Rechbergstr. 9
Ganter Christian, Inh. Hanselmann Hermann, Rinderbachergasse 9
Gmünder Reformhaus, Inh. Hägele Hermann, Bocksg. 27
Göser Georg, Hindenburgplatz 2
Grill August, Milchgäßle 20 u. vord. Schmidg. 17
Grimm Paul, Marktgäßchen 14
Haecker Friedrich, Inh. Haecker Max, Kappelg. 2
Hägele Gottfried, Kalter Markt 43
Hägele Ottilie We., Rechbergstr. 38
Heibel Wilhelm, Kornhausstr. 8
Herkommer Theresia We., Inh. Herkommers Erben, Rappenstr. 6
Höhn Adolf, Kornhausstr. 23
Kaisers Kaffeegeschäft GmbH., Viersen, Filiale Gmünd, Marktpl. 17
Kienhöfer Franz, Lederg. 17
Köhler Gustav, hint. Schmidg. 67
Kuhnle Otto, Inh. Geschwister Kuhnle, Bocksg. 53
Kurz Gottlob, Horst-Wessel-Str. 14
GK 2128
Langenbach Karl, vord. Schmidg. 48, ☎ 110 34
Lichdi Gustav AG., Marktpl. 22

Wilhelm Mehringer, Buchstraße 28 Fernruf 2476
Zweiggeschäft: Pfitzerstraße 7
Lebensmittel - Feinkost
Obst und Südfrüchte

Mildenstein Hans, Waldstetterg. 18

IGNAZ MOHR Wwe.
Marktplatz 11 - Postscheck 6234 - GK 135 - Fernruf 2085

Müller Paul, Sebaldstr. 29
Nagel Johannes, Pfennigmühle 8
Nittinger Adolf, Marktpl. 19
Reißmüller Sybille, Horst-Wessel-Str. 4
Schleicher Johann, Inh. Schleicher Adolf, Hahnenbach 2

Eugen Schrade
Lebensmittel-Groß- und Kleinhandel
Kaffee-Rösterei - - Weine
Franziskanergasse 2 Fernruf 2201

Simon Martha, Lebensmittel und Flaschenbier, Weißensteinerstr. 69
Sonnentag Josefine We., Hospitalg. 32
Stadelmaier Mina, Mutlangerstr. 10
Verbrauchergenossenschaft Schwäb. Gmünd eGmbH., Bocksg. 2
(Anzeige Karton 3 Rückseite)
Wagenblast Johs. sen., Bischof-Keppler-Str. 8
Walter Hugo, Franziskanerg. 6, ☎ 2180
(Anzeige vorderer Anzeigenteil S. 3)
Walz Hans, Inh. Walz Fritz, Marktpl. 14
Wamsler Josef, Kalter Markt 41
Weber August, Bocksg. 6, Filiale Rinderbachergasse 32
Widmann Katharina We., Klarenbergstr. 41 und Pfeifergäßle 5
Zeller Friedrich, Rinderbachergasse 37
Ziegler Maria We., Waldstetterg. 12

Lebensmittel-Großhandlungen

Edeka-Großhandel eGmbH., Mühlbergle 7

Adolf Höhn KG. beim Kornhaus Fernruf 2131
Wein-Großhandlung und Kolonialwaren-Großhandlung

Munz Max, Ludendorffstr. 61

Schmid & Munz Mühlbergle 9, Fernruf 2995 Postscheck 200 06, GK 3378
Inh. Schmid Walter und Munz Paul

Schrade Eugen, Franziskanerg. 2, ☎ 2201, ☎ 112 01, GK 2787
Walz Hans, Inh. Walz Fritz, Marktpl. 14

Lederhandlungen und Schuhbedarfsartikel

Dangelmaier Robert, Sebaldstr. 14

Paul Gruner, Treibriemenlager
Rinderbachergasse 23 - Fernruf 2593

Leder-Schmitt, Inh. Schmitt Eugen, Marktpl. 31

Lederwaren und Reiseartikel

Dörfler Rosa We., Kalter Markt 45
Gruner Paul, Rinderbachergasse 23
Hegele Adalbert, Marktpl. 8

Leder-Schmitt Spezialgeschäft für sämtliche Lederwaren, Koffer und Reiseartikel
Marktplatz 31 - Fernruf 2173 - Postscheck 25450 - GK 2640

Leichtmetallgießerei

Aluminium-Werk Maulbronn, W. & W. Schenk, Werk Schwäb. Gmünd, Lorcherstr. 111—115

Lichtdruckanstalten

Jaeger Carl, photogr. Atelier f. Industrie u. Gewerbe, vord. Schmidg. 24, ☎ 2369, ☎ 36239, GK 256

Lichtspiele

Film-Palast (Palast-Lichtspiele), Kappelgasse 10 Inh.: Huttenlocher Wilh., Göppingen
Gamundia-Lichtspiele Bocksg. 23, Fernruf 2723 Bes.: Burkhart Carl

Otto Baer Dachdeckermeister Weißensteinerstraße 11 Fernruf 2269
Dachdeckungs- u. Asphaltgeschäft, Blitzschutzanlagen

Linoleum

Gardinen- und Teppichhaus Schips, Bocksg. 19

Lotterie-Einnehmer

JOERG, Staatliche Lotterie-Einnahme
Bocksgasse 11 - Fernruf 2320 - Postscheck 16675

Malermeister

Bundschuh Alois, Kalter Markt 29/1

Franz Doll, Malermeister
Freudental 8 - Fernruf 2733

Eckart Karl, Inh. Eckart Rosine We., Judenhof 11, ☎ 2832, GK 908

Anton Fischinger, Malergeschäft
Ledergasse 2 - Postscheck 22793 - GK 414

Geißer Johannes, Lederg. 48

OTTO GRUPP, Paradiesstr. 17, Eing. Waldstetterg. Wohnung Weißensteinerstraße 76
Fernruf 2904
Zeitgemäße Malerarbeiten

JOHANN HÖRNER
Inhaber Alois Hörner, Malermeister
Hospitalgasse 9 - Fernruf 2826 - GK 130

Josef Hörner, Remsstraße 17
Malermeister - GK 3415 Fernruf 2669
Werkstätte für Anstrich, Firmenschilder und Plakate - Malerei und Tapezierarbeiten

Kaiser Otto, Ludendorffstr. 58

Josef Klein, Malermeister, Leutzestraße 46 GK 2251
Fernruf 2779 Zeitgemäße Malerarbeiten

Lenz Vitus, Gartenstr. 10

M. Linde & Sohn, Inhaber Josef Linde Malermeister
Türlensteg 25 - Fernruf 2964
fertigt alle vorkommenden Malerarbeiten

Georg Maier, Malergeschäft, Sebaldstr. 18
Spezialität: Holz- und Schriftenmalerei

Ludendorffstr. 58 **G. SCHUON** Fernsprecher 2556
Malergeschäft

Albert Sommer, Malermeister
vordere Schmidgasse 33 - Fernruf 2701 - GK 686

August Stadelmaier, Malermeister
Kalter Markt 4 - Fernruf 2697 - GK 47

Friedrich Waibel, Wohnung: Ernst-Weinsteinweg 9 Werkstätte: Pfeifergäßle 12, GK 458
Malermeister Ausführung sämtl. Maler- und Tapezierarbeiten

Weiß Nachf. Inh. Jordan Weinmann
Heugenstraße 10 Ausführung sämtlicher Maler- u. Tapezierarbeiten

Maler

Josef Blattner, Höferlesbach 18 GK 881
Maler- und Tapezierarbeiten

Brehm Johann, Schießtalstr. 3

Mattern Heinrich, Münsterplatz 17

Paul Saile, Maler- und Tapeziergeschäft - Leuchtschilder
Rinderbachergäßchen 3 GK 3120

Schuh Josef, Ziegelgasse 3

Stegmaier Bernhard sen., Bachstr. 3

Maler und Tapezier

Dettinger Karl, Parlerstr. 43/1

Grupp Otto, Paradiesstr. 17

Mantelfabrik

Otto Zapp & Co., Stuttgart, Filiale, Weißensteinerstr. 28

Manufakturwaren

Claus R., Inh. Manz Josef, Kornhausstr. 21

Gerrmann A., Franziskanerg. 9

Graf Rich., Lederg. 7, ☎ 2414, ✉ 2952, GK 640

Hirner Marie We., Ziegelg. 18

März Anton, Inh. März Karl, Marktplatz 33

Oechsle F. J. Nachf., Inh. Mayer Robert, Postg. 13

Rettenmayr, Modenhaus, Marktpl. 3

Rudolph Emil, Marktpl. 12

Maschinenfabriken

Groß A. GmbH., Baumaschinenfabrik, Lorcherstraße 110/112, ☎ 2316, ✉ 1562, GK 2142
(Anzeige Karton 5, Vorderseite)

Mößner August, Leutzestr. 17
(Anzeige Karton 7, Rückseite)

Ritz & Schweizer Gebr. o. H., Inh. Ritz Josef u. Charlotte, Becherlehenstr. 26, Maschinenfabrik und Eisengießerei, Spezialität Pumpenbau, ☎ 2148, ✉ 1006

Werner Gustav, Bernhardusstr. 5

Zahnradfabrik Friedrichshafen AG., Zweigwerk Schwäb. Gmünd, Ziegelwiesenstr. 6, 7, 8

Massense und Fußpflege

Klenk Resi, Radgäßchen 4

Otto Baer Dachdeckermeister Weißensteinerstraße 11 Fernruf 2269
Dachdeckungs- u. Asphaltgeschäft, Blitzschutzanlagen

★Trinkt Engelbräu★
Tel. 2289 (Kübele) Tel. 2289

Mechanische Werkstätten

Böhm Chr., mech. Werkstätte, vord. Schmidg. 60/1 ☎ 2189

Hof Gebrüder, Goethestr. 1

Laglye Josef, Honiggasse 13

Neher Konrad, Inh. Neher Maria We., Masch.-Werkstätte, Türlensteg 7/1, ☎ 2103, ☞ 33008, GK 649

Neher Max, Erhardstr. 16

Wanner & Kohleisen, Rinderbachergasse 22a, ☎ 2175, ☞ 45356

Werner Gustav, Bernhardusstr. 5

Mesner

Bäuerle Anton, Ludendorffstr. 67

Bauer Anton, Schulstr. 5

Eble Karl, Kalter Markt 24

Feuerle Hermann, Aalenerstr. 1

Grieser Konrad sen., Gew. St. Salvator 2

Wahl Josef, Münsterplatz 6

Messer und Stahlwaren

Pflaumer Erich, Seybolds Nachf., Kappelg. 8

Vollmer Gustav, Kalter Markt 39

Metallbuchstaben

Nuding Leonhard, Rinderbachergasse 28

Werkstätte Weitmann, Königsturmstr. 36

Metzgereien

Bantel Albert, Freudental 12

Bundschuh Anton sen., Metzgermeister, Kalter Markt 28

Dadler Gg., Klarenbergstr. 21

Eckardt Friedr., Metzgerei u. Gastwirtschaft z. „Rößle", Weißensteinerstr. 16

Hägele Gottlieb, Rechbergstr. 23

Heyd Paul, Bocksg. 9

Knauß Joh. Georg, hint. Schmidg. 10, ☎ 2627, GK 365

Kolb Adolf, Metzgerei u. Gasthaus z. „Kanne", Rinderbachergasse 7

Kränzle Dominikus, Kappelg. 4, Filialen Pfitzerstraße 7 u. Bahnhofstr. 12, ☎ 2278, GK 311

Kuhnle Karl, Kornhausstr. 7

Kummer Paul, Lederg. 43 und Marktplatz 15

Mangold August, vord. Schmidg. 28

Mozer Albert, Bocksg. 47

Pflanz Benno, Lederg. 71

Rupp Josef, Sebaldstr. 22 und Rechbergstr. 14

Schauppel Johannes, Rinderbachergasse 24

Schlegel Willy, Metzgermeister, Rinderbachergasse 5

Schober Karl, Sebaldstr. 3

Schwarz Christian, Metzgerei u. Schankwirtschaft z. „Glocke", Buchstr. 2, ☎ 2104, GK 2705

Wahl Gotthilf, Lederg. 1

Waibel Alfons, vord. Schmidg. 14, Filiale Buchstraße 33

Milchhändler

Läpple Maria, Gew. Neidling 5

Militäreffekten

Bühner Hans, Möhlerstr. 6

Läpple, Maßschneiderei, Inh. Topp Fr., Bocksgasse 26

Linde Otto, Schneidermeister, Uniformen, Militäreffekten, Buchstr. 30

Sonnentags J. Nachf., Inh. Staudenmaier Alois, Bocksg. 3

Mineralwasserfabriken

Bühl Josef, hint. Schmidg. 67

Ebert Franz We., Rinderbachergasse 33

Maier Johann, Spez. Zitronensprudel, Buchstraße 15

Mietwaschküchen

Fischer Anna, Honiggasse 12 u. 14

Pfisterer Julius jun., Dampfwaschanstalt, Remsstraße 9—12 und Honiggasse 1
(Anzeige hinterer Anzeigenteil, Seite 4)

Wanner Maria, Gemeindehausstr. 14
(Anzeige hinterer Anzeigenteil, Seite 1)

Wanner Marie, Lederg. 39

Winter Anton, Kapuzinerg. 4/1

Möbelfabriken und Möbelwerkstätten

Lotos
Hermann Bauer
Werkkunst — Kleinmöbel-Fabrik
Rinderbachergasse 6 - Fernruf 2495 u. 2314
Postscheck 6976 - GK 524

Fischer Bernhard Ackergasse 3 Fernruf 2604
Zimmer-Einrichtungen in erstkl. u. preiswert. Ausführung, Möbellager, ☞ 18808, GK 116

Jäger Georg, Schreinermeister, Lederg. 14 und Rechbergstr. 28

Klaus Anton, Möbelwerkstätte, Bergstr. 34
(Siehe Fußleisten)

Knoblauch Bernhard, Lederg. 45/49, ☎ 2823
(Anzeige hinterer Anzeigenteil, Seite 1)

Krauß Hermann G. Knödler Nachf. Türlensteg 24 Tel. 2781

Gebrüder Leicht Möbelfabrik
Honiggasse 1 und Remsstraße 9—12
Fernruf 2924 - Postscheck 16833 - GK 2771

Anton Klaus Möbelwerkstätte
Bergstraße 34 / Fernruf 2313
bietet das Beste in Form und Qualität!
Großes Möbellager

Oechsle & Bildstein KG. Möbel-Fabrik
Höferlesbach 11, ☎ 2287, ✉ 237 03, GK 451

Schmid Anton, Schreinermeister, Gartenstr. 13

Waibel Josef GmbH., Pfitzerstr. 16, ☎ 2190, ✉ 237 41, GK 164
(Siehe Seitenleiste 1. Buchdeckelseite)

Welz Gg., Möbel- u. Bauschr., hint. Schmidg. 17

Möbelhandlungen

Becker Amalie, Möbel- und Althändlerin, Franziskanerg. 13

Dußling Andreas, vord. Schmidg. 4

Oechsle & Bildstein, KG., Möbelfabrik, Höferlesbach 11

Seehofer Jos., vord. Schmidg. 26

Möbeltransport — Möbelfernverkehr

Bittlingmaier August, Inh. Bittlingmaier Jos., Aalenerstr. 5, ☎ 2113, ✉ 337 61, GK 575
(Anzeige hinterer Anzeigenteil, Seite 3)

Modehaus

Rübsamen Philipp, vord. Schmidg. 21, Filiale Waldstetterg. 22

Molkereiprodukte

Debler Therese, Kornhausstr. 6

Riedinger Josefine, Honigg. 43

Württ. Milchverwertung AG., Milchwerk Gmünd, Becherlehenstr. 10, ☎ 2909, ✉ 6317, GK 86
(Anzeige hinterer Anzeigenteil, Seite 1)

Mostereien

Gengenbach Jakob, Stuifenstr. 4/1

Kingerter Josef, Horst-Wessel-Str. 5

Knoblauch Bernh., Lederg. 45—49
(Anzeige hinterer Anzeigenteil, Seite 1)

Kollmannsberger Blasius, Pfennigmühle 10

Wiedmann Johannes, Friedhofstr. 3

Motorrad-Reparaturwerkstätten

Krieg Gebr., Inh. Krieg Paul, Lorcherstr. 64c

Mühlen

Ladenburger Ludwig, Gew. Freimühle 1

Lang Josef, Kunden- u. Handelsmühle, Aalenerstr. 55

Musikalien, Musikinstrumente

Doll Walter, Prov.-Vertreter führender Musikgeschäfte, Freudental 8

Herrmann Josef, Sebaldstr. 2

Kraus Bernhard, Münsterplatz 19

Musik- und Radiohaus Klein, Bocksg. 49

Roth'sche Buchhandlung, vorm. G. Schmid, Inh. Stiegele Erich, Marktplatz 34

Musikunterricht

Barth Elisabeth, Erhardstr. 12

Bohlinger Nora, staatl. gepr. Musiklehrerin, Charlottenstr. 11

Nähmaschinen

Eisele Hermann, Inh. Eisele Erw., Bocksg. 7—9, Alleinvertretung von Pfaff-Nähmaschinen ☎ 2271, ✉ 167 39, GK 3291

Singer-Nähmaschinen AG., Bocksg. 16

Spindler Otto, Fahrzeughaus, Marktplatz 32

Wagenblast Josef, Adler-Vertreter, Parlerstr. 17

Nährmittelfabrik

Bürger Josef, Inh. Bürger Erwin, Eierteigwaren- und Nährmittelfabrik, Straßdorf-Gmünd, ☎ 2492, ✉ 9736, GK 637

Obst und Gemüse

Knäuer Maria, Stand Marktplatz

Maier Thekla, Lederg. 53

Salvi Barbara, Kronengäßle 5

Schaffner Rosa, Taubentalstr. 46

Schweikert Mathilde, Kaufm. We., Kronengäßle 3

Oefen und Herde

Buhl Johann, Komm.-Ges. Marktpl. 9
(Anzeige Karton 4, Vorderseite)

Dinser Carl, Komm.-Ges., Postg. 4
(Anzeige hinterer Anzeigenteil, Seite 2)

Körber Karl, Herdgeschäft, Bergstr. 15/1

Lodholz Georg, Kalter Markt 46 und vordere Schmidg. 4

Schoell Hermann, Kappelg. 1

Widmann Friedrich, Radgäßchen 6

Oele und Fette

Baum Konrad, Inh. Wohlfahrt Hedwig We., Kapuzinerg. 2
(Anzeige Karton 7, Rückseite)

Besson Robert, Radgäßchen 7

Optik

Kuhn Georg, Mühlbergle 15

Schmid J. E., Optikermeister, Milchgäßle 3

Müller Josef, Graneggstr. 6

Orthopädische Werkstätten

Steidle Josef, orthopäd. Schuhmacherei, Einlagen nach Maß, vord. Schmidg. 32

WEBER & GREISINGER
Bocksgasse 45
Fernruf 2931
Techn.-orthopädische Anstalt
Postscheckkonto 5793 - GK 2623
Künstliche Glieder, orthopäd. Apparate, Stütz-Korsetts, Bandagen, Gummistrümpfe, Leibbinden, Fußstütz-Einlagen. - Fachm. Bedienung

Papier- und Schreibwaren

Bader Paula, Rinderbachergasse 52

Josef Dörfler, Papier- und Bürobedarf - Lederwaren Buchbinderei - Fernruf 2017
Kalter Markt 45, Ecke Kappelgasse
Niederlage der Firma Aug. W. Pläffle, Lorch

Haar Heinrich, Kappelg. 7
Klaile Wilhelm, Lederg. 63
Köhler Paul,
Inh. Köhler Babette We., Marktplatz 16

Bernhard Kraus, Münsterplatz 19
Fernruf 2090 - Postscheck 22488 - GK 115

Karl Nagel
Papier- und Kunsthandlung
Büro-Bedarf
Marktplatz 30 Fernruf 2020
Postscheck 2221 GK 100

E. Weißler, Inhaber Rudolf Weißler / Gegründet 1888
Horst-Wessel-Straße 6 - GK 55
Buchbinderei - Einrahmewerkstätte - Papierhandlung - Buchverkaufstelle

Zwisler Eugen, Münsterg. 8

Parfümerien

Karl Bergemann, Marktplatz 5
Moderne Haarpflege für Damen und Herren
Dauerwellen - Wasserwellen - Haarfärben - Parfümerien

August Kaupp, Damen- und Herrensalon hintere Schmidgasse 14
Sämtliche Parfümerien und Toiletteartikel
Alleinvertrieb der „Leichner"-Haut- und Schönheitspflegemittel

Salon Stadler, Inh. Schmid Thea, Kornhausstraße 10, Eing. Milchgäßle

Parkettgeschäfte

Hörner Adam, Inh. Hörner Otto, Pfitzerstr. 10, ☎ 2624, ✉ 165 83, GK 455
Seehofer Josef, Schreinermstr., Werkst. Pfennigmühle 1, Laden vord. Schmidg. 26, ☎ 2717, GK 2630

Pelzwaren

Hegele Adalbert, Marktplatz 8
Sonnentags J. Nachf., Inh. Staudenmaier Alois, Bocksg. 3

Pensionen

Pension Villa St. Salvator Verw. von kath. Schwestern d. St. Kanisiushauses Schwäbisch Gmünd, Salvatorstr. 20

Pflästerermeister

Josef Emberger, Pflästerermeister
Pflaster- Teer- und Straßenbaugeschäft
Hintere Schmidgasse 23 - Fernruf 2044

Tritschler Karl, Türlensteg 19

Photoartikel und -Bedarf

Heinsling, Stadtdrogerie, Marktgäßchen 4
Klonau Heinz, Kreuzdrogerie, Waldstetterg. 10
Nagel Karl, Marktplatz 30
Münsterdrogerie, Inh. Vatter Ludw., Bocksg. 16
Scharpf Hugo, Kalter Markt 19
Schmid Albert, Kornhausstr. 4
Schmid J. E., Photoapp. u. Bedarf, Milchgasse 3
Schmitt Artur, Sebaldstr. 7
Schweizer Fr., Lederg. 4

Photo-Ateliers

Boppel Alfred, Sonnengäßle 4

Fr. Schweizer, Ledergasse 4 Fernruf 2662
Photo-Atelier und Handlung

Söller Heinr., Marktplatz 33

Plakat-Institut

Städt. Plakatanschlag Schwäb. Gmünd, Lerchenstraße 1

Plissee, Hohlsäume und Knopflöcher

Eisele Hermann, Inh. Eisele Erwin, Bocksg. 7
Pauser Else, Milchgasse 10

Puppenklinik

Schiele-Holz Max, Freudental 20

Putzgeschäfte

Bühler Mina Nachf., Inh. Gaiser Fanny, Kalter Markt 29
Endle Maria, Parlerstr. 61
Hösch E., Inh. M. Brenner u. P. Dolderer, Kornhausstr. 5
Knodel Maria, Parlerstr. 38
Krieger Josefine, Lederg. 65
Nöth Karl, Inh. Nöth Maria, Kaufmanns We., Rinderbachergasse 3
Röll Klara, Bildungstr. 31
Schauer Anna, Münsterg. 9

Radio-Apparate und -Anlagen

Blumer Immanuel, Kornhausstr. 27
Häge Ernst, Ingenieur, Bocksg. 19
Herrmann & Weiß, Inh. Herrmann Georg und Weiß Karl, Waldstetterg. 4
(Anzeige hinterer Anzeigenteil Seite 2)
Huber Gebrüder, Engelg. 11
Musik- u. Radiohaus Klein, Bocksg. 49
Netzel Bernhard, Lederg. 61
Nothhardt Kurt Kappelg. 5, Fernruf 2004 Postscheck 28577, GK 3162
Wohnung u. Werkst.: vord. Schmidg. 60/2
Schmid J. E., Radioapparate aller Systeme, Milchgasse 3

Schuhhaus Baumann
Fernruf 2202 * Ledergasse 3

Rechtsanwälte

Dieterich Eug., Dr. jur., Rechtsanw., Marktpl. 16
Haas A., Dr. jur., Katharinenstr. 11
Kah Hermann, Parlerstr. 1, ☎ 2338, ☎ 222 72, GK 3281
Mayer Otto, Kornhausstr. 17
Sattler Hermann, Bocksg. 16, Wohng. Gew. Lindenfirst 10, ☎ 2537, ☎ 127 98, GK 774
Schuon Karl, Dr. jur., Bocksg. 18

Reformhaus

Gmünder Reformhaus H. Hägele
Bocksgasse 27 - GK 1514
Spezialgeschäft für naturgemässe Lebensmittel, Körperpflegemittel, Kurmittel, Kräuter - Säuglingsnahrung

Religiöse Artikel

Eisele J. F., Inh. Eisele Friedr., Marktgäßchen 8 ☎ 201 81, GK 254
Kraus Bernhard, Münsterpl. 19

Rollfuhrunternehmer, Amtl.

Bittlingmaier August, Inh. Bittlingmaier Josef, Aalenerstr. 5, ☎ 2113, ☎ 337 61, GK 575 (Anzeige hinterer Anzeigenteil Seite 3)

Säge- und Hobelwerke

Gmünder Dampfsägewerk und Holzhandlung, Inh. Stütz B., Lorcherstr. 80
Maier Friedr., Schießtalstr. 27/1 (Klostermühle) (Anzeige vorderer Anzeigenteil S. 4)
Scheurle Franz, Gew. Freimühle 3
Waibel Josef, GbmH., Pfitzerstr. 16, ☎ 2190, ☎ 237 41, GK 164 (Anzeige Seitenleiste 1. Buchdeckelseite)

Samenhandlungen

Walz Hans, Inh. Walz Fritz, Marktpl. 14
Wamsler Josef, Kalter Markt 41
Winter Franz, Klarenbergstr. 56
Wolfmaier Wilhelmine, Klarenbergstr. 51/2

Sanitätsgeschäfte

Bäuerle Anton, Tragetücher für Krankenbeförderung, Luftschutz usw., Ludendorffstr. 67
Keßler Dominikus, Augustinerstr. 1

Sanitätsgeschäft Karl Rieger
Imhofstraße 1 - Gegr. 1870 - Fernruf 2926 - Postscheck 27077 - GK 2208
Bruchbänder, Leibbinden, Gummistrümpfe, Verbandmaterialen. Luftkissen, Thermometer usw.

Sarglager

Klaus Anton, Bergstr. 34 (Siehe Fußleisten)
Knödler Georg, Türlensteg 24

Sattler- und Tapeziergeschäfte

Hoh Karl, Kornhausstr. 11

Schäfereien

Spindler Anton, Becherlehenstr. 34 GK 158

Schaufensteranlagen

Schöllhammer Hermann, Glasermeister, Pfeifergäßle 10
Stahl Theodor & Söhne, Glasermeister, Paradiesstr. 3

Scheibendruckerei

Linser Fritz, Scheibendruckerei und Schießhalle, Lederg. 48

Schirmgeschäfte

Alb. Hack Nachf. Schirmgeschäft Inhaber Karl Neef
Buhlsgäßle 9 - Fernruf 2863 - GK 920
Großes Lager in Schirmen und Stöcken - Eigene Reparaturwerkstätte - Billige Preise

Straubenmüller Thomas, Schirmgeschäft, Inh. Fischer Paula, Münsterg. 1

Schlossermeister

Grimm Peter, Turmgäßchen 20, Wohng. Buchstraße 13

Wilhelm Hartmann, Parlerstraße 3 Fernruf 2616, GK 261
Vertreter der Ostertagwerke AG. Aalen und der Rolladenfabrik Fritz Geßmann, Stuttgart

Karl Körber, Bergstraße 15/1 GK 910
Spezialität: Herdgeschäft

Lutz Gregor, Hospitalg. 16

M. Mangold, Bau- und Kunstschlosserei
Kalter Markt 33 - Fernruf 2303 - GK 721
Installation von Gas und Wasser
Sanitäre Anlagen
Vertreter der Firma C. Leins & Cie., Rolladenfabrik, Stuttgart

Maier Johann, Rinderbachergasse 46/1

Johann Menrad, Elektrotechn. Werkstätte u. Bauschlosserei Rechbergstr. 26 - Fernruf 2612 - GK 591
Anfertigung von elektrischen Licht- und Kraftanlagen - Sanitäre Installationen

Renz Josef, Schlosserei u. Installationsgeschäft, Freudental 22

Romangäßle 5 Heinrich Schleicher Fernruf 2450
Girokonto 584 Schlossermeister Postsch. 24998
Ausführung sämtlicher Schlosserarbeiten und elektrischer Installationen

Anton Klaus Möbelwerkstätte
Bergstraße 34 / Fernruf 2313
Reichhaltiges Lager in Särgen und Grabkreuzen, billige Preise.

Vogt A. & Sohn, Inh. Vogt Alois, Bauschlosserei u. mechan. Werkstätte, Predigergäßle 2, ☎ 2578, ✉ 104 28, GK 2318
(Anzeige hinterer Anzeigenteil Seite 4)

J. Zink, Kalter Markt 8
Inhaber Helmut Zink - Fernruf 2867 - GK 629
Bauschlosserei und Installationsgesehäft
für Gas- und Wasserleitungen und sanitäre Anlagen

Schmiedemeister

Pius Knödler Freudental 6
mechanische Schmiedewerkstätte

Röhrle Josef, Lederg. 26

August Veit **Inh. Eugen Veit** - mech. Schmiedewerksätte
Höferlesbach 10 - Fernruf 2485
Spezialität: Autofedern

Fr. Windmüller, Schmiedemeister
mechan. Schmiedewerkstätte
vord. Schmidg. 47 - Fernruf 2782
Spezialität:
Autofedern u. -Reparaturen - Auto-Anhänger

Schneidermeister

Adelsberger Anton, Mauchstr. 1
Berger Bruno, Herren- und Damenschneiderei, Paradiesstr. 17
Berroth August, Bocksg. 3
Blocher Karl, Badmauer 5
Bühl Willy, Hirschgäßchen 5

Hans Bühner, **Möhlerstraße 6**
Fernruf 2235 - Postscheck 23049 - GK 2659
Solide Maßschneiderei - Militäreffekten aller Art

Elser Josef, Roßgäßchen 8
Funk Matthäus, Inh. Funk Karl, Weißensteinerstraße 12
Götz Kilian, unt. Zeiselbergstr. 3
Gold Alois sen., Schießtalstr. 15
Grimm Leonhard, Königsturmstr. 40
Haas Josef, Bocksg. 21
Holz Hermann, Marktpl. 24
Kolb Gottfried, Hospitalg. 20

Maßschneiderei Läpple Inh.: Fr. Topp
Bocksgasse 25 - Fernruf 2265 - Postscheck 24632 - Girokonto 2930
Uniformen für Militär und sämtl. Formationen
Berechtigungsnachweis der R.Z.M. Nr. D 1/850
Feine Herren- und Damenkleidung - Tuchlager
Militäreffekten : Ordensdekorationen

Otto Linde, **Schneidermeister - Buchstraße 30**
Postscheck 14774 - GK 2277
Uniformen für sämtliche Formationen
Ber. 36085 Militär-Effekten

Lutz Anton, Weißensteinerstr. 49
Metzger Robert, Kalter Markt 32
Nagel Ignaz und Hans, Bergstr. 1
Nestle Friedrich, Katharinenstr. 25
Oesterle Gottlob, Wilhelmstr. 26
Reger Eugen, Kornhausstr. 12
Sachsenmaier Johs. Heugenstr. 23
Sannwald Johann, Lederg. 61
Schäfer Eugen, Marktgäßchen 6
Schleicher Bernhard, Nikolausg. 7
Schuh Karl, Waldstetterg. 6
Sorg Nikolaus, Lederg. 17
Spieth Albert, Herren- und Damenschneider, vord. Schmidg. 17
Ulmer J., Inh. Ulmer Berta We., vord. Schmidgasse 5
Waibel Rudolf, Remsstr. 20
Weller Karl, Marktgäßchen 9
Zimmermann Alb. jun., Ziegelg. 19

Schneider

Gräßle Friedrich, Rechbergstr. 36
Hirner Paul, Bocksg. 34
Kainz Rudolf, Türlensteg 26
Riedle Anton, Rinderbachergasse 41
Seitzer Bernhard, Sebaldstr. 1

Schokolade und Kakao

Czisch Franz, Marktpl. 23

Schokolade und Zuckerwaren

Klotzbücher Alfred, Kalter Markt 10

Schornsteinfegermeister

Enßle Gottlob, Bez.-Schornsteinfegermeister, Charlottenstr. 5
Huber Josef, Bez.-Schornsteinfegermstr., Goethestraße 37

Schreibbüro

Nuding Emma, Bergstr. 46

Schreibmaschinen

Eisele Herm., Inh. Eisele Erwin, Spezial-Reparaturwerkstätte für sämtl. Systeme, Continental-, Ideal-, Erika-Schreibmaschinen, Bocksgasse 7—9, ☎ 2271, ✉ 167 39, GK 3291
Kraus Bernh., Münsterpl. 19
Nagel Karl, Marktpl. 30
Wagenblast Josef, Continental, Parlerstr. 17

Schreinermeister

Fischer Bernhard, Inh. Fischer Bernhard, Josef u. Otto, Ackerg. 3

Georg Jäger, **Ledergasse 14 und Rechbergstraße 28**
Girokonto 3303
Möbel- und Bauschreinerei

Dachdeckerarbeiten Solide Ausführung Angemessene Preise
Anton Oberdorfer Ledergasse 61

Klaus Anton, Bergstr. 34 (Siehe Fußleisten)
Knoblauch Bernhard, Lederg. 45/49
(Anzeige hinterer Anzeigenteil, Seite 1)

Christian Köngeter, Rinderbachergasse 51 Bank: Gewerbebank
Bau- und Möbelschreinerei

Hermann Krauß Gg. Knödler Nf.
Ständiges Möbellager — Türlensteg 24 - Fernruf 2781 GK 1180
Werkstätte für Möbel und Innenausbau

Laugomer Christian, Hahnenbach 8
Leicht Gebr., Honiggasse 1 u. Remsstr. 9/12

Anton Schmid, Schreinermeister - Gartenstraße 13 Fernruf 2563 - GK 650
Ausführung jeglicher Bau- und Möbelarbeiten - Innenausbau

Josef Seehofer, Bau- und Möbelschreinerei
Fernruf 2717 - GK 2630
Werkst.: Pfennigmühle 1 - Laden: vord. Schmidg. 26
Parkettgeschäft

Waibel Josef, GmbH., Pfitzerstr. 16, ☎ 2190, ✉ 237 41, GK 164
(Anzeige Seitenleiste 1. Buchdeckelseite)

GEORG WELZ
hint. Schmidg. 12, Fernr. 2360, GK 1138
Möbel- und Bauschreinerei - Sarglager

Wohlfarth Hermann, Aalenerstr. 30

Schuhfabriken

Jetter Martin (Engstlatt), Schäftefabrikation, Paradiesstr. 23

Schuhgeschäfte

Altschüler, GmbH., Marktpl. 29
Arnold Josef, Klarenbergstr. 27/1
Barth Johanna We., Kapuzinerg. 6
Baumann Christian, Lederg. 3
(Siehe Kopfleisten)

Schuhhaus Bläse, Franziskanergasse 10 Fernruf 2888
Altestes Geschäft am Platze

Fischer Alois, Honiggasse 12 und 14
Hegelau Gottlieb, Marktpl. 24
Kalb Georg, Reparaturen, Weißensteinerstr. 7
Reutlinger Schuhgeschäft, Inh. Kingerter Hedw., Marktpl. 11a
Steidle Josef, Schuhgeschäft, Reparaturwerkst., vord. Schmidg. 32
Stoll Friedr., Inh. Hettler Friedr., Kappelg. 9
Wagner Josef, vord. Schmidg. 7
Walter Christian, Sebaldstr. 4

Schuhmachereien

Arnold Josef, Klarenbergstr. 27/1
Barth Johanna We., Kapuzinerg. 6
Betz Xaver, Imhofstr. 2
Biekert Lorenz, Ziegelg. 6
Bläse Josef, Franziskanerg. 10
Breunig Stefan, Kalter Markt 7
Briehl Anton sen., Turniergraben 14
Conradt Friedrich, Straßdorferstr. 6
Dennochweiler Karl, Mühlbergle 8
Dolderer Konrad, Waisenhausg. 16
Eger Fridolin, Honiggasse 33
Eggstein Josef, vord. Schmidg. 4
Eggstein Josef, Höferlesbach 22
Frank Karl, Lederg. 20, Wohng. Fischerg. 6
Füchsle Johann, Franziskanerg. 13
Gerstner Karl, Waldstetterg. 20
Jäger Anton, Maß- u. Reparaturwerkstätte, Rechbergstr. 12
Kuhn Karl, Reparaturwerkstätte, Anfertigung orthopäd. Neuarbeiten, Hohenstaufenstr. 2, GK 1555
Mangold Josef, Rinderbachergasse 25
Nuding Otto, Kappelg. 9
Schamberger Friedrich, Klarenbergstr. 6
Schuhinstandsetzung „Rationell", Inh. Zink Hermann, Rinderbachergasse 4
Schwinger Gottlob, Gew. Vogelhof 2
Stegmaier Josef, Buchstr. 40/1
Steidle Gottfried, Wilhelmstr. 34/1
Steidle Josef, vord. Schmidg. 32
Streib Martin, Schulstr. 5
Tauberschmidt Ludwig, Turmgasse 12
Wagner Josef, hint. Schmidg. 13
Wahl Karl, Kornhausstr. 33
Waldenmaier Georg sen., Hospitalg. 18
Waldenmaier Georg jun., Rinderbachergasse 11
Waldherr Stefan, Kalter Markt 42
Wied Alois, Badmauer 1
Wild Albert, Münstergasse 8
Wild Wilhelm, Wildeck 1
Zorniger Josef, hint. Schmidg. 49

Seifenfabrik

Nittinger Karl, Taubentalstr. 2

Seilermeister

Chr. Kielmann, Seilermeister
Vordere Schmidgasse 15 - Gegr. 1840
Anfertigung und Lager sämtl.
Seilerwaren
für Industrie u. Landwirtschaft

Anton Klaus Möbelwerkstätte
Bergstraße 34 / Fernruf 2318
bietet das Beste in Form und Ölfarbton!
Großes Möbellager

Michael Keßler Zimmerei u. Schreinerei Josefstr. 2 / GK 154 / Fernruf 2307
Inh. Josef u. Hubert Keßler, Baumeister
Treppen- und Geländerbau, Neu- und Umbauten

★Trinkt Engelbräu★
Tel. 2289 (Kübele) Tel. 2289

Sparkassen und Banken

Deutsche Bank, Zweigstelle Schwäbisch Gmünd, Hofstatt 2 (Anzeige Karton 3, Vorderseite)
Gewerbebank eGmbH., Lederg. 27, ☎ 2151, ☞ 588, GK 255
Kreissparkasse Gmünd (Zweigstelle in Heubach), Ludendorffstr. 6
(Anzeige Karton 6, Vorderseite)
Württ. Landessparkasse Stuttgart, Zweigstellen in Gmünd: Eug. Schmitt, Marktpl. 31, und Chr. Kielmann, vord. Schmidg. 15
(Anzeige 1. Seite Buchdeckel)

Spedition

Bittlingmaier August, Inh. Bittlingmaier Josef, Aalenerstr. 5, ☎ 2113, ☞ 337 61, GK 575
(Anzeige hinterer Anzeigenteil, Seite 3)

Speiseöl und -Fett

Heberle Margarete, Oelhändlers We., Salatölhandel, Türlensteg 27
Huttelmaier Agnes, Kornhausstr. 15
Katzenwadel Marie, Becherlehenstr. 19

Speiseöl- und Fettgroßhandlung

Späth Karl, Türlensteg 22

Spielwaren

Böttinger Eugen, J. Södelmayers Nachf., Milchg. 9
Eisele J. F., Inh. Eisele Friedrich, Marktgäßchen 8, ☞ 201 81, GK 254
König M., Inh. König Theresia, Bocksg. 13

Sportartikel

Paul Gruner Rinderbachergasse 23 Fernruf 2593

Schoell Hermann, Kappelg. 1

Spültische

Kaißer August, Türlensteg 34 u. 23
Ostertag Heinr., Gartenstr. 8

Stahlwaren

Buhl Johann, Komm.-Ges., Marktpl. 9,
(Anzeige Karton 4, Vorderseite)
Dinser Carl, Komm.-Ges., Postg. 4 u. 6
(Anzeige hinterer Anzeigenteil, Seite 2)
Pflaumer Erich, Seybolds Nachf., Kappelg. 8
Vollmer Gustav jun., Kalter Markt 39
Widmann Friedrich, Radgäßchen 6

Staubschutzgeräte

Clora Atemschutzgeräte Schleich & Co., Wilhelmstraße 16

Steuerberater

(Siehe Bücherrevisoren)

Straßenbau

Cavatoni Richard, Klarenbergstr. 100
Emberger Josef, Pflästerermeister, hint. Schmidgasse 23

Strick- und Wollwaren

Heilig, Strickerei, Klarenbergstr. 20
Herzer Hans & Co., Rinderbachergasse 15, ☎ 2646, ☞ 436 60
Reuff-Wolle GmbH., Ulm, früher Wollverwertung, Vertretung und Verkauf, Inh. Bäuerle Mathilde, Ludendorffstr. 67

Strickereien

Heilig, Strickerei, Klarenbergstr. 20
Menrad Lydia, Rechbergstr. 35
Wahl A., Inh. Fecker Karl, Rechbergstr. 9

Südfrüchtehandlungen

Bauch Franz, Hamburger Kaffeelager, Niederlage Thams & Garfs, Marktpl. 24
Ganter Christ., Südfrüchtengroßhandlung, Rinderbachergasse 9
Gmünder Reformhaus, Bocksg. 27
Schaffner Rosa, Taubentalstr. 46
Walz Hans, Inh. Walz Fritz, Marktpl. 14
Wamsler Josef, Kalter Markt 41
Weber August, Bocksg. 6

Süßmosterei

Gerner J., Küfermeister, Süßmosterei, Küferei, Ziegelgasse 11

Süßwarengroßhandlung

Czisch Franz, Marktpl. 23

Süßwarengroßhandel

Klotzbücher Alfred, Kalter Markt 10

Tankstellen

Deutsch-Amerikanische Petroleum-Ges. Standard, Kappelg. 1, Lederg. 14, Lorcherstr. 42, Marktplatz 32, Mühlbergle 9 und Schulstr. 3
Deutscher Benzolvertrieb der Mannesmannröhrenwerke GmbH., Remsstr. 34, vord. Schmidgasse 47
Deutsche Gasolin AG., Lorcherstr. 11, Parlerstr. 47
Olex, Deutsche Benzin- u. Petroleum-Ges. mbH., vord. Schmidg. 56 und Weißensteinerstr. 69
Renania, Ossag-Mineralölwerke AG., Lederg. 2 und Lorcherstr. 110
Tankstelle Rheinpreußen, Kappelg. 13

Dachdeckerarbeiten Solide Ausführung Angemessene Preise
Anton Oberdorfer Ledergasse 61

Tanzlehrer

Knoll August, Nepperbergstr. 8

Tapeten und Linoleum

Farbenschmidt, Inh. Schmidt Oskar, Hofstatt 5 (Siehe Kopfleisten)

Fischinger Anton, Lederg. 2, ☎ 227 93, GK 414

Köhler Paul Inhaber Babette Köhler Ww. Marktplatz 16 Fernruf 2036

Menrad Anton, Horst-Wessel-Str. 16

Tapezier-, Sattler-, Polsterer- und Dekorateurmeister

Bolsinger Otto, Lederg. 6

Dußling Andreas, vord. Schmidg. 4

Dußling Robert, Engelg. 5

Egenrieder Josef, hint. Schmidg. 29

Fluhr Andreas hintere Schmidgasse 65 Fernruf 2177 GK 676

Frey Wilhelm, Mutlangerstr. 17

Fritsch Otto Geschirr, Polstermöbel, Autosattlerei hint. Schmidg. 6 - Fernr. 2074

Gentner Wilhelm, Tapezier- und Polstermöbelgeschäft, Franziskanerg. 17

Karl Hoh, Kornhausstr. 11 - Werkst. Mohreng. 7 Postscheck 25793 - GK 858
Polstermöbel - Vorhänge - Betten
Lederwaren und Reiseartikel
Spezialreparaturwerkstätte für Reiseartikel und Koffer

Knödler Theodor, Bocksg. 39

Menrad Anton, Horst-Wessel-Str. 16

Meßmer Wilhelm, Horst-Wessel-Str. 2

Schips Eugen, Bocksg. 19

Vogt Xaver Polstermöbel und Dekoration Bocksgasse 21 Fernruf 2375

Taxameter

(siehe auch unter Autovermietungen)

Hägele Jakob, Rinderbachergasse 20

Pauler Karl, Inh. Pauler E., vord. Schmidg. 56

Telefon- und Signalanlagen

Häge Ernst, Elektro-Ing., Bocksg. 19, Wohnung Parlerstr. 38

Teppiche

Gardinen- und Teppichhaus Schips, Bocksg. 19

Menrad Anton, Horst-Wessel-Str. 16

Terrazzogeschäfte

Beutel Karl, Inh. Beutel Willy, Aalenerstr. 9

August Kaißer, Terrazzo- und Steinholzgeschäft Türlensteg 34 - Fernruf 2686 - GK 2014
Wohnung Türlensteg 23, Eingang Pfeifergäßle
Terrazzoböden, Steinholz- u. Estrich-Plattenbeläge, Wandverkleidungen, Spültische, Reparaturen

Heinrich Ostertag, Gartenstraße 8 Fernruf 2913 - GK 2756
Terrazzo-, Steinholz- u. Plattengeschäft
Spezialität: ULMO-Spültische - Terrazzoarbeiten aller Art - Steinholz- und Estrichböden - Wand- und Bodenplatten - Reparaturen

Textilwaren

Bäuerle Mathilde, Vertr. f. Laichinger Leinen, Ludendorffstr. 67

Bauser Valentin, Am Stadtgarten 3

Bulling Kreszentia, Klarenbergstr. $84/_1$

Busch Frida, unt. Zeiselbergstr. 3

Dangel M., Inh. Dangel Karl, Kappelg. 7

Fischer Amalie, Restegeschäft, Nikolausg. 5

Gerrmann A., Franziskanerg. 9

Hägele Jakob, Rinderbachergasse 20

Herrmann Karl, Inh. Herrmann Rudolf und Erwin, Goethestr. 39

Laglye Martha, vord. Schmidg. 2

Maier Agnes, Herrenartikel, Textilwaren, Poststasse 1

Müller Emil, Klarenbergstr. 36

Schedel Adolf, Klarenbergstr. 13

Wolf Paul, Textil- und Wollwaren, Klarenbergstraße 56

Tierärzte

Geibel Paul, Dr., Gen.-Ob.-Vet. a. D., Buchstr. 9

Laur Albert, Dr., Stadt-Veterinärrat, ob. Zeiselbergstr. 14

Leonhardt Viktor, Dr., Veterinärrat, Kreistierarzt, Lederg. 50

Treibriemen

Gruner Paul, Rinderbachergasse 23

Treppenbau

Bäuerle Melchior, Inh. Thamm Julius sen., Becherlehenstr. 14

Beißwenger Anton, Becherlehenstr. 29

Hetzel Alois, Gutenbergstr. 15

Keßler Michael, Josefstr. 2, ☎ 2307 (Siehe Fußleisten)

Wiedmann Gottfried, Zimmermeister, Lorcherstraße $32/_1$

Treuhandbüro

Hintrager Erich, Dr. rer. pol., Oberbettringerstraße 9

Trikotagen

Rübsamen Philipp, o. H., vord. Schmidg. 21

Trikotwarenfabrik

Rothmaier Richard, Inh. Rommel Hugo u. Schit-Schittenhelm, Pfitzerstr. 26, ☎ 2796, ☎ 6475 (Anzeige hinterer Anzeigenteil Seite 4)

Michael Keßler Zimmerei u. Schreinerei Josefstr. 2 / GK 154 / Fernruf 2307
Inh. Josef u. Hubert Keßler, Baumeister — Treppen- und Geländerbau, Neu- und Umbauten

★Trinkt Engelbräu★
Tel. 2289 (Kübele) Tel. 2289

Tuchhandlungen

Pleiner Adolf, Horst-Wessel-Str. 24
Reger Eugen, Kornhausstr. 12

Uhrmacher

Drescher Gerhard, Badmauer 14
Köhler Josef, Kalter Markt 44
Mannhardt Karl, Kornhausstr. 9
Vetter Margarete We., hint. Schmidg. 11

Anton Waigel, Uhrenfachgeschäft
Postgasse 5 ~ **Fernruf 2425** ~ GK 2697 ~ Postsch. 24778

Walz Karl, früher W. Fritz, Bocksg. 8

Uniformen

Agnes Maier, Postgasse 1 Fernruf 2761 - GK 601
Verkaufstelle für sämtl. Gegenstände der RZM. / E 1/2217

Maßschneiderei Läpple, Inh. Topp Fr., Bocksg. 26

Verkaufsstände

Handelshaus für Reise und Verkehr, GmbH. in Stuttgart, Adolf-Hitler-Platz 7
Kiemel Marie, Straßdorferstr. 6
Kränzle Alfons, Josefstr. 2/2
Trah Josef, Taubentalstr. 7/1
Wamsler Berta, Bahnhofstr. 5
Wieland Rosa, Lindacherstr. 1

Versicherungen

Aachener u. Münchener Feuerversf.-Ges. Stuttg., AG., Schwab August, Kornhausstr. 1
Agentur für Volksfürsorge u. Gladbacher Feuerversicherung, Kienle Jul., Rinderbacherg. 1a
Allg. Versf.-Ges. „Helvetia", Transportversicherg. aller Art, Gen.-Agent Fauter Willy, Bei der Fachschule 5, ☎ 2771

Allianz und Stuttgarter Verein
Versicherungs-Aktien-Gesellschaft
Allianz und Stuttgarter Lebensversicherungsbank-Aktien-Gesellschaft
Versicherungen aller Art
Vertreten in Schwäbisch Gmünd durch:
August Nutz, Bezirksdirektor
Schwäbisch Gmünd, Olgastraße 78, Fernruf 2393
Egid Weickmann, Generalvertreter
Schwäbisch Gmünd, Ludendorffstr. 48, Fernruf 2520

KRAFT
VERSICHERUNGS-A.-G.
August Nutz, Bezirksdirektor
Schwäbisch Gmünd, Olgastraße 78, Fernruf 2393
Egid Weickmann, Generalvertreter
Schwäbisch Gmünd, Ludendorffstraße 48, Fernruf 2520

Alte Berlinische Lebensversicherung von 1836
Bez.-Leitung Schumacher Karl, Königsturmstraße 14

Basler Feuerversf.-Gesellsch., Vertreter Mangold Bernhard, Becherlehenstr. 12

Deutscher Ring
Lebensversicherungs-Aktiengesellschaft - Krankenversichergs.-Verein a.G.
Allgem. Versicherungs-Aktiengesellschaft / Transport- und Fahrzeug-Versicherungs-AG. Hamburg 36/Ausgabe
Verwalt.-St. Gmünd: **J. Aug. Bader,** Remsstr. 20 / GK 949 und 1747

Deutsche Versorgungsanstalt Versich.-Bank AG., Inh. Schmitt Peter, Wilhelmstr. 33
Gladbacher Versf.-Gesellschaft, Hauptagent Kienle Julius, Rinderbachergasse 1a
„Hammonia", Allg. Versf.-Aktiengesellschaft in Hamburg, Bezirksvertretung: Appenzeller Jul., Gmünd, vord. Schmidg. 52, ☎ 2960
Hanseatische Versf.-AG. von 1877 in Hamburg, Vertr. Nuding Jakob, Hasenhaldestr. 22
Helvetia, Feuerversf.-Gesellsch. St. Gallen, Vertreter Müller Paul, Sebaldstr. 29
Karlsruher Lebensversicherungsbank AG., Bezirksvertretung: Appenzeller Julius, vord. Schmidg. 52, ☎ 2960
Magdeburger Feuerversf.-Ges., Vertr. Baur Carl, hint. Schmidg. 47

Magdeburger Lebensversicherungs-Gesellschaft
„Alte Magdeburger Leben" von 1855
Lebens-, Unfall-, Haftpflicht- und Auto-Versicherung
(Lebenslängliche Feuer- und Einbruchdiebstahl-Versicherung)
General-Agentur Gmünd-Heubach: Otto Fuchs
Hohgartenstraße 10 - Fernruf 126 - Postfach 3

Norddeutsche Feuerversf.-AG. in Hamburg, Vertreter Deschler Jakob, Hahnenstr. 2
Nürnberger Lebensversf.-Bank, Vertr. Gengenbach Jakob, Stuifenstr. 4/1
Oldenburger Feuerversf.-Gesellschaft, Vertreter Gengenbach Jakob, Stuifenstr. 4/1
Stuttgarter Vorsorge GmbH., Ortsvertr. Hägele Hermann, Hasenhaldestr. 22

Viktoria-Versicherung
Lebens-, Unfall-, Haftpflicht-, Feuer-, Auto-, Einbruchdiebstahl-, Glas- und Transport-Versicherungen.
Generalagentur **Carl Simon,** Weißensteinerstr. 69, Fernruf 2508
Agent **Karl Weber,** Friedrichstraße 16

Volksfürsorge-Versf. AG. Hamburg, Hauptvertr. Kienle Julius, Rinderbachergasse 1a

Württ. Feuerversf.-AG. Stuttgart
Feuer-, Einbruchdiebstahl-, Glas-, Wasserleitungsschaden-, Unfall-, Haftpflicht- u. Kraftfahrzeugversicherung.
Württ. Versf.-Verein a. G. Stuttgart, Lebens-, Kinder- u. Sterbegeld-Versicherungen.
Bezirksverwaltung: **Fauter Willy,**
Bei der Fachschule 5, ☎ 2771, ☞ 230,
GK 2711

Versteigerer

Baumgärtner Karl, Kalter Markt 23

Viehhandlung

Hirner Josef, Inh. Hirner Joh., hint. Schmidg. 69

Vorhänge und Möbelstoffe

Gardinen- und Teppichhaus Schips, Bocksg. 19

Gardinenhaus R. Stütz Gebaldstraße 26 Postsch. 35171 GK 1356

Menrad Anton, Horst-Wessel-Str. 16

Vogt Xaver, Bocksg. 21

Wachswarenfabriken

Herlikofer A., Inh. Herlikofer Osk., Waldstettergasse 10a

Rieß Gebrüder, Inh. Rieß Josef, Imhofstr. 13

Waffen und Munition

Erich Pflaumer, Seybold's Nachf. Kappelgasse 8 GK 184
Waffen-Fachgeschäft - Messer und Stahlwaren

Schoell Hermann, Kappelg. 1

Wagnereien

Bühner Karl, Türlensteg 10

Dangelmaier Josef, Wagnermeister, Karosserie- und Wagenbau, Fischerg. 26

Fischer Josef, Inh. Fischer Alfons, Nikolausg. 5

Wand- und Bodenplatten

Barth Georg, Baugeschäft, Wilhelmstr. 36 u. 41

Bidlingmaier Adolf, Weißensteinerstr. 21/1

Ostertag Heinrich, Terrazzo-, Steinholz- u. Plattengeschäft, Gartenstr. 8, ☎ 2913, GK 2756

Seitler Anton & Co., Inh. Seitler Erwin, Schlachthausstr. 7

Waschanstalten und Bügelgeschäfte

Frauenstrafgefängnis Gotteszell, Herlikoferstr. 19

Gmünder Dampfwasch- und Bügelanstalt, Wanner Maria, Gemeindehausstr. 14
(Anzeige hinterer Anzeigenteil, Seite 1)

Kienle Hermann, Buchstr. 93

Pfisterer Julius jun., Dampfwaschanstalt, Remsstraße 9—12 und Honiggasse 1
(Anzeige hinterer Anzeigenteil, Seite 4)

Neuwascherei Phönix Stuttgart
Annahmestelle für Stärkwäsche:
Emma Rudolph, Ledergasse 19

Waschapparate

Betz August, Silcherstr. 7

Waschmaschinen

Häge Ernst, Ingenieur, Bocksg. 19

Südd. Elektrowerke, Stützel Fr., Pfennigmühle 1, ☎ 2527, ✉ 9418, GK 1337 (El.-Waschmasch.)

Wäsche- und Weißwaren

Mangold Anna, feine Damenwäsche, vordere Schmidg. 2

Rübsamen Philipp, o. H., vord. Schmidg. 21

Webereien, Strickereien

Reißmüller Wilhelm, Handweberei und mechan. Strickerei, hint. Schmidg. 35

Weinhandlungen

GEORG BAUR, Rinderbachergasse 12 Fernruf 2725 - GK 1237
Weiß- und Rotweine in Faß und Flasche aus allen Weinbaugebieten

Bodderas Albert, Weinvertretung, Marktpl. 16

„Fortuna", Inh. Frei Xaver jun., Rechbergstr. 16

Hägele Gottfried, Kalter Markt 43

ADOLF HÖHN KG., beim Kornhaus Fernruf 2131
Kolonialwarengroßhandlung und Weingroßhandlung

JOSEF KINGERTER, Horst-Wessel-Str. 5 - Fernr. 2509 Postscheck 23491 - GK. 268
Großes Lager bestgepflegter Weine - en gros - en detail

Lichdi Gustav AG., Kornhausstr. 4

Ignaz Mohr Ww., Inh. Adolf Feuerle - Marktpl. 11 Fernruf 2085 - Postsch. 6234 - GK135
Weine und Spirituosen - Spirituosen-Ausschank

Schrade Eugen, Franziskanerg. 2, ☎ 2201, ✉ 112 01, GK 2787

Weinstuben

„Gamundia", Inh. Cabré José, Kornhausstr. 13

Weißzeugnäherinnen

Kränzle Maria, Kronengäßle 4

Werkzeugfabriken

Werkzeugbau Schwäb. Gmünd GmbH., Taubentalstr. 2, ☎ 2340

Werkzeughandlungen

Baur Josef, Inh. Baur Roman, h. Schmidg. 47

Buhl Johann, Komm.-Ges., Marktpl. 9, Buhlgäßchen 5 (Anzeige Karton 4, Vorderseite)

Dinser Carl, Komm.-Ges. Postg. 4
(Anzeige hinterer Anzeigenteil, Seite 2)

Haager Rob., Franziskanerg. 7

Schoell Hermann, Kappelg. 1

Widmann Friedrich, Radgäßchen 6

Dachdeckerarbeiten Solide Ausführung Angemessene Preise **Anton Oberdorfer** Ledergasse 61

Woll- und Strickwaren

Bäuerle Mathilde, Reuff-Woll-Lager, Ludendorffstr. 67
Rieger Else, Wolle, Marktplatz 31
Rübsamen Philipp, o. H., vord. Schmidg. 21

Zahnradfabrik

Zahnradfabrik Friedrichshafen AG., Zweigwerk Schwäb. Gmünd, Ziegelwiesenstr. 6—9

Zahntechnisches Laboratorium

Mayer Oscar, Ziegelg. 13

Zeitungen

Schwäbische Rundschau
Die gute schwäbische Heimatzeitung
(Anzeige hintere innere Deckelseite)

Zentralheizungen

Böhm Chr., mech. Werkstätte, Zentralheizungsbau, vord. Schmidg. 60/1
Entenmann Fr., Aalenerstr. 8
Schmieg Eduard, Dipl.-Ing., Württ. Stahlradiatorenfabrik, Lorcherstr. 141/1
Zink Carl, Rinderbachergasse 4

Zigarrenfabriken

Kleiner Gg., Kronengäßle 9
Lang Carl Fr., Inh. Lang Carl Gustav und Eugen, Lorcherstr. 35

Zigarren-Spezialgeschäfte

a) Detailgeschäfte

Besson Robert jun., Rinderbachgergasse 9 und Marktplatz 22
Betz Bernhard, Ludendorffstr. 38
Leinmüller Frida, Marktplatz 36

WILHELM MEHRINGER
Buchstraße 28 Fernruf 2476 Buchstraße 28
ZIGARREN-SPEZIALGESCHÄFT
Reichhaltiges Lager in Bruyère-Pfeifen

Pfisterer Otto, Kappelg. 13
Schilling Artur, Buchstr. 39
Weber August, Bocksg. 6
Wenk Amalie (Christian) We., Marktpl. 2

b) Großhandel

Domma Eugen, hint. Schmidg. 20
Knauß Karl, Turniergraben 22

Zigarren, Zigaretten, Tabak

Besson Robert, Marktplatz 22
Lang Hans Sebaldstraße 6 (Wohng.) Fernruf 2503
Lichdi Gustav AG., Kornhausstr. 4
Mohr Ignaz Ww., Inh. Feuerle Adolf, Marktplatz 11

Zeug- und Waffenschmiede

Dinser Carl, Komm.-Ges., Postg. 4
(Anzeige hinterer Anzeigenteil Seite 2)

Zimmergeschäfte

Bäuerle Melchior Inh. Thamm Julius jun. Becherlehenstr. 14 Tel. 2378
Beißwenger Anton Becherlehenstr. 29 Fernruf 2637

ALOIS HETZEL, mechanischer Zimmereibetrieb Gutenbergstraße 15 - Fernruf 2937
Neu- und Umbauten - Holzhausbau
Feuer- und Flammschutz-Holzimprägnierungen

Keßler Michael, Zimmermeister, Josefstr. 2, ☎ 2307, GK 145 (Siehe Fußleisten)
Schweizer Johann, Katharinenstr. 41
Anzeige hinterer Anzeigenteil Seite 3)

Gottfried Wiedmann, Zimmerei u. Treppenbau
Lorcherstraße 32/1 - Fernruf 2312 - GK 3130
Ausführung von Neu- und Umbauten
Treppen und Geländer - Holzhäuser

Wiedmann Wilhelm, Waisenhausgasse 7

Zuckerwarengroßhandlung

Kohleisen Wilhelm jun., hint. Schmidg. 18

Michael Keßler Zimmerei u. Schreinerei Josefstr. 2 / GK 154 / Fernruf 2307
Inh. Josef u. Hubert Keßler, Baumeister Treppen- und Geländerbau, Neu- und Umbauten

Durchschreibebücher *für alle Zwecke*

und in jeder gewünschten Sonderausführung liefern wir einwandfrei und preiswert.

Für die rationelle und praktische Anfertigung besitzen wir technische Spezialeinrichtungen. Wir garantieren für genaues Aufeinanderpassen der einzelnen Blätter und für eine saubere Aufmachung. Ebenso fertigen wir Formulare mit rückseitigem Karbondruck zum Durchschreiben ohne Kohlepapier. Lassen Sie bitte im Bedarfsfalle auch uns mit in Wettbewerb treten.

REMS-DRUCKEREI Fernruf Nr. 2032

Buch-
Druck-
Klischees

GUSTAV DREHER
Württ. Graph. Kunstanstalt G.m.b.H.
STUTTGART-S · IMMENHOFERSTR. 23 FERNRUF 71020

Maschinenfabrik Mössner

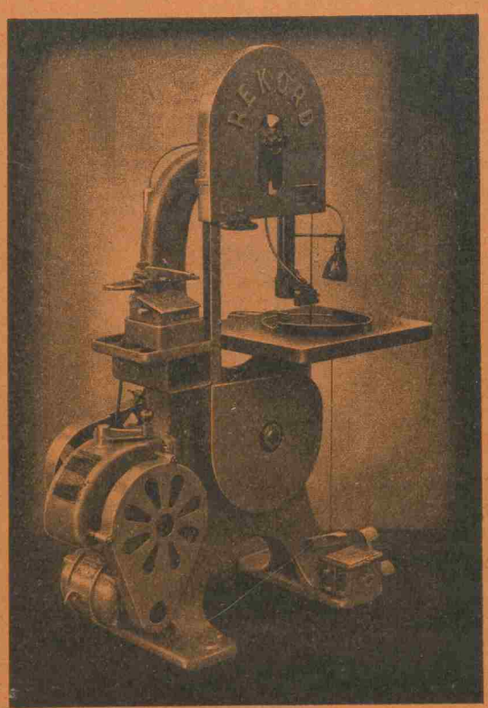

Schwäb. Gmünd

Leutzestraße 17 (Wilhelmshöhe)

Stufenlos regelbare
Band- und Kreissägemaschinen
für alle Zwecke.

Hochleistungs-Bandsäge- und Bandfeilmaschinen „REKORD"
zum Sägen und Feilen von Stahl und Metall.

Spezial-Maschinen und Werkzeuge für die gesamte Silber- und Metallwarenfabrikation

---

KONRAD BAUM

Schwäbisch Gmünd

Postscheckkonto Stuttgart Nr. 3923 Girokonto Kreissparkasse Gmünd Nr. 2407 Kapuzinergasse Nr. 2 Fernruf Nr. 2125

Chemikalien, Drogen, Farben, Beizen, Lacke, Öle und Fette
Materialwaren und technische Artikel · Sämtliche Säuren
Wasserstoffsuperoxyd · Salmiakgeist · Konzessionierte Abfüllstelle für Spiritus
Import von Bimssteinen und Bimssteinmehl
Gold-, Silber-, Kupfer-, Zink- und Nickelsalze · Löt-, Polier- und Schleifmittel
Juwelierborax, Kegelborax, Wiener Streuborax

B J. Bidlingmaier GMBH

SPEZIALFABRIK FÜR TASCHEN- UND ARMBANDUHREN

Hauffstraße 6 Fernruf 2451

C. Ins Handelsregister eingetragene Firmen

a) Gesellschaftsfirmen

Bareiß & Stegmaier o. H., Etuisfabrik, Gesellschafter Bareiß Adolf, Etuismachermeister u. Bareiß Heinrich, Fasser

Bauer Hermann, KG.

Bauer Johann Ph. & Co. o. H., Gesellschafter Bauer Johann Philipp, Rentner, Elisabeth Wissenbach We u. Reuter Paul

Bau-Gesellschaft mbH.

Betz Hermann & Co., Gesellschafter Betz Herm., Techniker und Frei Alfred, Techniker

Bidlingmaier J., GmbH., Uhrenfabrik

Binder Wilhelm, GmbH., Silberwarenfabrik

Blessing Heinrich, Fabrikation und Großhandel von Bijouteriewaren, Gesellschafter Mann Adolf und Mann Julie We.

Böhm Ludwig Hugo, Goldketten- u. Schmuckfabrik, Gesellschafter Böhm Hans, Kaufmann, und Eisele Alfred, Kaufmann

Bohlinger & Heilmann, Gesellschafter Bohlinger Gustav, Fabrikant, Heilmann Richard, Fabrikant, und Bohlinger Anton, Techniker

Breidenstein H., Gesellschafter Breidenstein Hugo, Kaufmann, und Breidenstein Max, Techniker

Bürgerliches Bräuhaus Gmünd GmbH., Geschäftsführer Preßmar Karl, Fabrikant, Ulm-Söflingen

Buhl Johann, Kommanditgesellschaft, Handel mit Eisenwaren, Metallen, Haus- und Küchengeräten u. ä. Artikeln, pers. haft. Gesellschafter Kirschner Josef, Kaufmann, u. Schuster Otto, Kaufmann

Christliches Erholungsheim Schönblick b. Gmünd GmbH.

Clora Atemschutzgeräte, Schleich & Co.

Collis Metallwerke, GmbH.

Deutsche Bank, Zweigstelle Schwäb. Gmünd

Deyhle Gebrüder, Inh. Rust Ernst, Fabrikant, Berg Eduard, Fabrikant, u. Frey Karl, Dipl.-Kaufmann

Dinser Carl, Kommanditgesellschaft, Eisenhandlg.

Erhard & Söhne AG., Herstellung und Vertrieb kunstgewerbl. Luxus- u. Gebrauchsgegenstände

Franz Johann jun., KG., Inh. Franz Alfred, Kaufmann, Franz Oskar, Kaufmann, u. Franz Paula

Gatter & Schüle, Eisengießerei, KG., pers. haft. Gesellschafter Gatter Eugen, Mechaniker und Gatter Ferdinand, Kaufmann

Gayer & Krauß o. H., Herstellung und Verkauf von Alpaka- u. Metallwaren, Gesellschafter Gayer Robert, Fabrikant, Krauß Katharine geb. Klenk u. Kinder Krauß Ilse u. Herbert

Gmünder Etuisfabrik Stoll & Strähle o. H., Gesellschafter Stoll Karl, Fabrikant, u. Strähle Karl, Techniker

Gmünder Kohlengeschäft GmbH.

Gmünder Siedlungsgesellschaft mbH.

Grimminger J., Silberwarenfabrik, Gesellschafter Grimminger Paul, Kaufmann, und Grimminger Robert, Techniker

Groß A. GmbH., Baumaschinenfabrik

Hammele Max, Großhandlung in Gold- u. Silberwaren, Gesellschafter Hammele Max und Hammele Friedrich

Herzer Hans & Co., Kommanditges., Goldwarenfabrik, Gesellschafter Herzer Hans Ferdinand und Berta Hammann geb. Herzer

Heyd Eugen, Inh. Heyd Hermann u. Heyd Eugen, Fabrikanten

Hintze & Weitmann, vereinigte Goldwarenfabr., Kommanditgesellschaft

Hörner Vinzenz o. H., Inhaber Hörner Vinzenz jun., Kunstgießer, und Hörner Carl, Ziseleur

Hörnlein & Co., Fabrikation von Bijouteriewaren, Gesellschafter Treuter Karl u. Hörnlein Emilie We.

Huber Gebrüder, elektrotechnische u. mechanische Werkstätte, Gesellschafter Huber Emil, Kfm., und Huber Otto, Ingenieur

Klein Heinrich o. H., Ringfabrik, Gesellschafter Beißwingert Ottmar u. Beißwingert Alfred, Kaufleute

Klein Wilhelm, Fabrikation v. Bijouteriewaren, Gesellschafter Klein Richard und Klein Otto, Kaufleute

Knödler Friedrich, Gold- u. Silberwarenfabrik, Gesellschafter Knödler Friedrich und Knödler Gustav, Fabrikanten

Knoll Giuseppe

Köhler L. C., Ringfabrik, Gesellschafter Köhler Paul und Köhler Leo, Fabrikanten

Kühn Gebrüder, Silberwarenfabrik, Gesellschafter Kühn Johanna We. und Kühn Gustav, Fabrikant

Kunsthandwerkliche Vereinigung Eugen Ferner

Kurz G., Silberwarenfabrik, KG., pers. haft. Gesellschafter Kurz Gottlieb und Zipperer Otto

Lang Karl Fr., Zigarrenfabrik, Gesellschafter Lang Karl Fr., Fabrikant, und Lang Eugen, Fabrikant

Lauerwald Paul & Co., Inh. Lauerwald Paul, Baumhauer August und Bulling Eugen

Leicht Gebrüder, Möbelfabrik, Gesellschafter Leicht Alois und Leicht Josef, Schreinermstr.

Lipp Carl, Franz Hörners Nachf., Komm.-Ges., Bijouterie- und Kleinsilberwarenfabrik, pers. haft. Gesellschafter Sprößler Alois, Techniker

Menrad Ferdinand, Fabrik optischer Waren, Gesellschafter Kurfeß Hugo und Menrad Ferdinand, Fabrikanten

Nagel Carl, Gesellschafter Gageur Eugen und Lang Karl Otto, Kaufleute

NS-Presse Württemberg GmbH., Zweigniederlassung Gmünder Zeitungsverlag

Oechsle & Bildstein, Möbelfabrik, Komm.=Ges.
Omnibusgesellschaft Schwäb. Gmünd o. H., Beförderung von Personen u. Gepäckstücken mit Auto und Omnibus
Pauser Josef, o. H., Inhaber Pauser Emilie und Pauser Emil, Kleinsilberwarenfabrik
Pfisterer Gebrüder, Gesellschafter Pfisterer Otto, Kaufmann, Pfisterer Julius, Bierbrauer
Remsdruckerei, Sigg, Härtel & Co., KG., Inh. Sigg Georg, Kaufmann, und Härtel Otto, Direktor i. R.
Rettenmayr Josef, Inh. Rettenmayr Karl, Kaufmann
Ritz & Schweizer Gebrüder
Rothmaier Richard o. H., Trikotwarenfabrik, Gesellschafter Rommel Hugo und Schittenhelm Oskar, Fabrikanten
Rübsamen Philipp o. H., Kaufhaus, Gesellschafter Betz Karl, Kaufmann und Rübsamen Pauline We.
Ruf & Sohn o. H., Inh. Ruf Ludwig, Edelsteinhändler, und Ruf Robert, Kaufmann
Rupp Karl o. H., Inh. Rupp Luise We. und Schuler Wilhelm, Kaufmann
Sörgel & Stollmeyer, Fingerhutfabrik, Gesellschafter Sörgel Ottmar jun., Kaufmann, und Sörgel Alfred, Techniker
Spahr & Co., KG., pers. haft. Gesellschaft. Spahr Friedrich Wilhelm, Diplomingenieur
Spranger Paul, Goldwarenfabrik, Gesellschafter Spranger Paul, Fabrikant, u. Krauß Robert, Kaufmann
Scheurle Franz, Silberwarenfabrik, Gesellschafter Scheurle Gerhard, Kaufmann, Scheurle Erich, Techniker, u. Scheurle Thekla geb. Endres We.
Schmid & Munz o. H., Lebensmittelgroßhandel, Gesellschafter Schmid Walter u. Munz Paul, Kaufleute
Schoch & Frank am Graben, fr. Urbon & Widmann, Inh. Naschold Fritz u. Herkommer Karl
Waibel Josef, Hobel= und Sägwerk
Weber & Söhne Xaver, Komm.=Ges., pers. haft. Gesellschafter Lendle Heinrich, Techniker
Werkstätte „Perli", o. H., Inh. May Georg und May Martha
Werkzeugbau Schwäbisch Gmünd, GmbH.
Wohnungs= und Hausbedarf, Drechsel & Kißling, GmbH.
Widmann Friedrich, Eisenhandlung o. H.
Widmann Johs., Baumaterialienhandlung o. H.
Zahnradfabrik Friedrichshafen AG., Zweigwerk Schwäbisch Gmünd

b) Einzelfirmen

Bäuerle Jakob, Inh. Bäuerle Luise
Baum Konrad, Inh. Wohlfahrt Hedwig
Baumann, Schuhhaus, Inh. Baumann Otto
Bauser Valentin
Beck Johann, Inh. Beck Hans, Kaufmann
Bernhard Josef
Besson Adolf
Besson Robert jun., Kaufmann, Tabakwarengroßhandlung
Betz August & Co., Inh. Betz Martha geb. Werchmann
Betz Josef, Gold= und Juwelenfabrikation
Bihler Karl (vorm. Weiß Friedrich), Handel mit Glas, Porzellan, Steingut und Korbwaren
Bihlmeyer & Co., Inh. Dr. Arnold Albert, Stuttgart
Bittlingmaier August, Inh. Bittlingmaier Josef, Kaufmann
Botzenhardt Ottmar
Böttinger Eugen, J. Södelmayers Nachf.
Büchler Gebrüder, Inh. Büchler Wilhelm, Techn.
Büchler Theodor, Inh. Bihlmeyer Alfons, Kaufmann, Gold= und Silberwarenhandel
Bürger Josef, Inh. Bürger Erwin, wohnhaft in Straßdorf
Czisch Franz
Deibele Robert Adolf, Apotheker
Deininger Christian, Kaufm., Bijouteriewarengroßhandel
Dieterich Jakob, Inh. Dieterich Richard
Domma Eugen
Dörfler Josef
Eisele Carl
Eisele J. F., Inh. Eisele Friedrich
Ensle Jakob, Fabrikant, Etuisfabrik
Entenmann Fr., Inh. Entenmann Friedrich, Ingenieur, Gewächshausbauten, Heizungsanlagen und Eisenkonstruktionen
Entenmann & Hirzel, Inh. Hirzel Otto, Fabrikt.
Farbenschmidt, Inh. Schimdt Oskar, Farbenhandlung, Handel mit Farben und Tapeten
Fehrle Jakob, Inh. Fehrle Alfred
Feihl Oscar
Fix & Schmidt, Inh. Schmidt Hermann, Emailleur und Emailmaler
Forster & Graf Carl, Inh. Forster Eduard, Kaufmann
Frei Xaver jun., Fortuna=Weingroßhandlung
Geiger Leopold, Inh. Rempis Eduard, Fabrikt.
Goldemann Hans, Karl Brauns Nachf.
Graf Richard, Kaufmann, Manufakturwaren en gros und en detail
Greiner F., Inh. Greiner Eugen, Konditor
Gruner Paul, Kaufmann, Lederhandlung
Haar Heinrich, Inh. Haar Adolf, Kaufmann
Häcker Friedrich, Inh. Häcker Max
Hägele Oskar, Kaufmann, Fabrikation von Silberwaren
Hauber Gustav, Inh. Rohrmuß August, Kaufmann

Hegele A., Inh. Hegele Adalbert, Kürschnermstr.
Heim August
Herlikofer A., Inh. Herlikofer Oskar, Fabrikant, Wachswarenfabrik
Höhn Adolf, Weinhandlung
Hörner Nikolaus, Inh. Hild Thekla We. geb. Hörner
Hösch Emilie
Johannisapotheke, Inh. Dr. rer. nat. Daiber Konstantin
Keller Robert
Knauß Karl, Kaufmann, Tabakwarengroßhandel
Knödler Aurel, Fabrikant
Knödler Ludwig, Inh. Knödler Sofie geb. Rixinger, Etuisfabrik
Köhler Paul, Inhaber Köhler Barbara, Papier-, Schreib- und Galanteriewarenhandlung
König M., Inh. König Theresia
Kolckmann Johannes & Co., Inh. Kolckmann Johannes, Kaufmann
Kraus Bernhard, Kaufmann und Buchdruckereibesitzer
Kucher Josef, Kaufmann, Großhandel mit Goldwaren
Kucher W. & Co., Inh. Friedel Anton
Kuhn Josef, Werkstätte feiner Juwelen
Ladenburger Ludwig, Kunstmüller
Leinmüller Frida, Zigarren- und Tabakwarengeschäft
Maier Friedrich, Inh. Maier Maria We. geb. Hartmann, Sägwerk, Kistenfabrik und Holzhandlung
Maier Johann, Limonadefabrik, Mineralwasserhandlung
Maier Josef, Kaufmann, Weiß-, Woll- u. Kurzwarengeschäft
Mößner August
Mohr Ignaz Ww., Inh. Feuerle Adolf, Kaufm.
Mohrenapotheke, Inh. Prütz Guido
Müller A., Inhaber Tasch Karl
Nägele Bernhard
Nagel A., Inh. Nagel Wilhelm, Kaufmann
Nagel Eugen Nachf., Inh. Dengler J., Feinkost
Nittinger Adolf, am Markt
Nittinger Karl, Seifenfabrik
Nöth Karl, Inh. Maria Nöth geb. Göser
Obere Apotheke, Inh. Fuhr Heinz Anton
Oechsle F. J. Nachf., Inh. Mayer Robert
Pfeiffer J., Motorfahrzeuge
Rapp Adolf, Uhrmacher, Fabrikation v. Taschen- und Armbanduhren
Reger August, Inh. Reger Viktor
Reger Eugen, Schneidermeister u. Kaufmann
Rettenmaier Alois, Fabrikant
Rieß Gebrüder, Inh. Rieß Josef, Wachswarenfabrikant
Roth Josef, vorm. G. Schmidsche Buchhandlung, Inh. Stiegele Erich
Rudolph Emil, Inh. Walter Berta We.
Schabel Albert, Kaufmann, Großhandlung für Gold- und Silberwaren
Schilling Artur, Kaufmann, Großhandel mit Tabakwaren
Schmid Josef, Inh. Holzapfel Wilhelm, Fabrikt.
Schmieg Eduard, Dipl.-Ing., Württ. Stahlradiatorenfabrik
Schmoldt Hermann, Buchhandlung, Inh. Joerg Friedrich
Schoch & Frank, Inh. Schmidt Herman G., Kaufmann
Schöll Hermann
Schrade Eugen
Schütz & Doll, Inh. Schreitmüller Anton, Grav.
Schwab & Co. W., Inh. Schwab Karl, Fabrikt., Silberwarenfabrik
Seitler Anton & Co., Inh. Seitler Erwin, Maurermeister
Solleder August, Kaufmann, Großhandlung in Goldwaren
Sommer Edmund, Fabrikant
Spindler Otto, Fahrzeughaus
Staudenmaier Alois, J. Sonnentags Nachf.
Stegmaier Julius, Kaufmann, Export- u. Kommissionsgeschäft
Stehle Joh. Weinhandlg., Inh. Stehle Bernh.
Steinbiß Oskar, Fabrikant, Uhren- und Gehäusefabrik
Stirmlinger Josef, Bijouteriewarengroßhdlg.
Stitz Josef jun.
Stützel Fritz, Fabrikant, Süddeutsche Elektrotechnische Werke
Vausch Louis, Berlin, Zweigniederlassung Schwäb. Gmünd
Walter Dr. & Schmitt, Inh. Dr. Viktor Walter, Diplomkaufmann
Walter Hugo
Walz Hans, Inh. Walz Fritz
Wamsler Josef
Wenk Christian, Inh. Wenk Amalie We.
Wiedenmann Ernst, Brauerei z. Goldenen Engel
Wiedmann & Ott, Inh. Nuding Wilhelm, Fabrikant
Woerner Alfred, Kraftfahrzeuge
Wöhler Ed., Inh. Wöhler Carl, Fabrikant
Wolter Otto, Inh. Wolter Eugen, Fabrikant, Silberwarenfabrik
Zieher Gustav, Inh. Zieher Friedrich, Konditormeister
Zieher Ottmar, Inh. Zieher Ernst, Fabrikant

Vierte Abteilung

Behörden, Anstalten, Verbände und Vereine

1. Nationalsozialistische Deutsche Arbeiterpartei (NSDAP)
   a) Partei-Organisationen
   b) Gliederungen
   c) Angeschlossene Verbände
2. Städtische Behörden
   Feuerlöschwesen
3. Reichsbehörden
   a) Arbeitsamt
   b) Arbeitsdienst, Meldeamt für den
   c) Deutsche Reichsbahn-Gesellschaft
   d) Deutsche Reichspost
   e) Finanzbehörden
   f) Wehrmacht
4. Württ. Staats- und Kreisbehörden
5. Gerichtsbehörden
   Notariate
6. Oeffentliche Körperschaften
7. Schulen
   a) Allgemeine Schulen
   b) Fachschulen
8. Staatliche und private Anstalten
9. Kultusanstalten und deren Stiftungen
   a) Evang. Stadtpfarrämter
   b) Kath. Stadtpfarrämter
10. Innungen
11. Berufs- und Interessenvereinigungen
12. Genossenschaften
13. Gemeinnützige Vereinigungen und Einrichtungen
14. Konfessionelle Vereinigungen und Einrichtungen
15. Vereine
    a) Gesang- und Musikvereine
    b) Militärische Kameradschaftsvereine
    c) Sport- und Wandervereine
    d) Geselligkeits- und Bildungsvereine
    e) Sonstige Vereine

1. Nationalsoz. Deutsche Arbeiterpartei

a) Partei-Organisationen

Kreisleitung: Skagerrakplatz 3, ☎ 2440

Hoheitsträger und Beauftragter der NSDAP: Kreisleiter Oppenländer

Kreisgeschäftsstelle: Skagerrakplatz 3, Kreisamtsleiter Lambert Zeller

Organisationsamt: Kreisamtsleiter Hermann Aupperle

Kreisausbildungsleiter: Kreisamtsl. Burkhardt

Schulungsamt: Kreisamtsleiter Burkhardt

Kassenamt: Kreisamtsleiter Karl Scheurle

Personalamt: Kreisamtsleiter Ernst Haug

Propagandaamt: Kreisamtsleiter Karl Meyer

Parteigericht: Kreisgericht der NSDAP, Olgastraße 21, ☎ 2905
Vorsitzender: Fritz Schöne

NSBO u. Deutsche Arbeitsfront: Kreisamtsleiter Otto Finter, ☎ 2474; Rechtsberatungsstelle der DAF: Rudolf Blessing, ☎ 2474; Dienststellen Kapuzinergasse 4

NS-Gemeinschaft „Kraft durch Freude" Dienststelle Parlerstr. 31, ☎ 2226. Kreisdienststellenleiter: Fritz Fischer

Amt für Beamte: Kreisamtsleiter Treuter, Höferlesbach 8

Amt für Agrarpolitik: Friedrich Lang, Degenfeld

Amt für Handwerk und Handel: Kreisamtsleiter Joh. Sannwald, Lederg. 61, ☎ 2718

Amt für Erzieher — NS-Lehrerbund: Kreisamtsleiter H. Schmauder, Siedlungsweg 8, ☎ 2912

Amt für Volksgesundheit — NS-Aerztebund: Kreisamtsleiter Dr. Mahler, Baldungstr. 17, ☎ 2674

Rechtsamt — Bund der NS-Rechtswahrer: Kreisamtsleiter Kinzelbach, Katharinenstr. 27, ☎ 2061

Amt für Technik — NS-Bund Deutsch. Techniker: Kreisamtsleiter Brandegger, Lindacherstr. 19

Amt für Kommunalpolitik: Kreisamtsleiter Karl Siegle, Gmünd

Amt für Volkswohlfahrt — NS-Volkswohlfahrt: Kreisamtsleiter Karl Barth, Dienststelle Kornhausstr. 4, ☎ 2075

Kreiswirtschaftsberater: Kreisamtsleiter Herm. E. Sieger, Lorch, ☎ 388, 389

Kreispresseamt: Kreisamtsleiter Emil Kröttinger, ☎ 2030

Amt für Kriegsopfer — NS-Kriegsopferversorgung: Kreisamtsleiter Josef Huber, ☎ 2854

Rassenpolitisches Amt: Kreisamtsl. Dr. Bentele, ☎ 2206

Kreisfrauenschaftsleitung — Deutsches Frauenwerk: Kreisfrauenschaftsleiterin Klara Huber, ☎ 2854

Deutsches Volksbildungswerk — Besucherring der Kulturgemeinde: Dienststelle Parlerstr. 31, Leiter Fritz Fischer, ☎ 2226

Kreis-Musikzug: Dirigent Walter Schröder, hint. Schmidg. 21

Ortsgruppen der NSDAP

Ortsgruppe Jahn, Skagerrakplatz 3, ☎ 2653, Ortsgruppenleiter Rektor Schmauder, Siedlungsweg 8

Ortsgruppe Schmidturm, Skagerrakplatz 3, ☎ 2910, Ortsgruppenleiter Max Hammele, Siedlungsweg 1

Ortsgruppe Stadtgarten, Skagerrakpl. 3, ☎ 2653, Ortsgruppenleiter Herm. Held, Wustenriet

Ortsgruppe Zeiselberg, Skagerrakpl. 3, ☎ 2910, Ortsgruppenleiter Konrad Weber, Siedlungsweg 3

b) Gliederungen der NSDAP

SA: Standarte 121 Schwäbischer Wald, Dienststelle Honiggasse 21, ☎
Sturmbann II/121, Sturmhauptführer Mayer, Schillerstr. 5
Sturm 12/121, Skagerrakplatz 3
Sturm 17/121, Skagerrakplatz 3

SS: Abschnitt X

NSKK: Motorsturm 21/M 56, Kronengäßle 6
Motorsturm 22/M 56, Skagerrakplatz 3

SA-Marine: Sturm 11/18 Trupp Gmünd, Skagerrakplatz 3

Hitler-Jugend: Bann Hornberg 439, Skagerrakplatz 3, ☎ 2682
Hitler-Jugend, BdM, Unterg. Hornberg 439, Skagerrakplatz 3, ☎ 2682

SA-Reiterstandarte 255, Dienstst. Kalt. Markt 12

NSFK, Sturm 6/102, Kornhausstr. 4, ☎ 2784, Ortsgruppenleiter Klimm, Gewerbeschule

NS-Frauenschaft: Kreisamtsleiterin Frau Klara Huber, Goethestr. 37, ☎ 2854
Ortsgruppe Jahn, Ortsgruppenleiterin Frl. Anna Kalmbacher, Königsturmstr. 10
Ortsgr. Schmidturm, Ortsgruppenleiterin Frau Käthe Krauß, vord. Schmidg. 22
Ortsgruppe Stadtgarten
Ortsgr. Zeiselberg, Ortsgruppenleiterin Frau Thamm, Imhofstr. 4
Diensträume für Kreis und sämtliche Ortsgruppen: Paradiesstr. 12

c) Angeschlossene Verbände

NS-Volkswohlfahrt:
Dienststelle Kornhausstr. 4, ☎ 2075
Kreisamtsleiter Karl Barth, Parlerstr. 17
Kreisorganisationswalter Reinhold Dieterle, Kaspar-Vogt-Str. 2
Kreiskassenleiter Osk. Stüber, Weißensteinerstraße 25
Ortsgruppe Ost: Ortsgr.-Walter Dr. Paul Bidlingmaier
Ortsgruppe West: Ortsgruppenwalter Eugen Rettenmaier, Badmauer 9

Winterhilfswerk: Dienststelle Kornhausstr. 4 (siehe NS-Volkswohlfahrt)

Hilfswerk Mutter und Kind: Dienststelle Kornhausstr. 4 (siehe NS-Volkswohlfahrt)

NS-Schwesternschaft:
Gemeindestation Baldungstr. 3, ☎ 2075

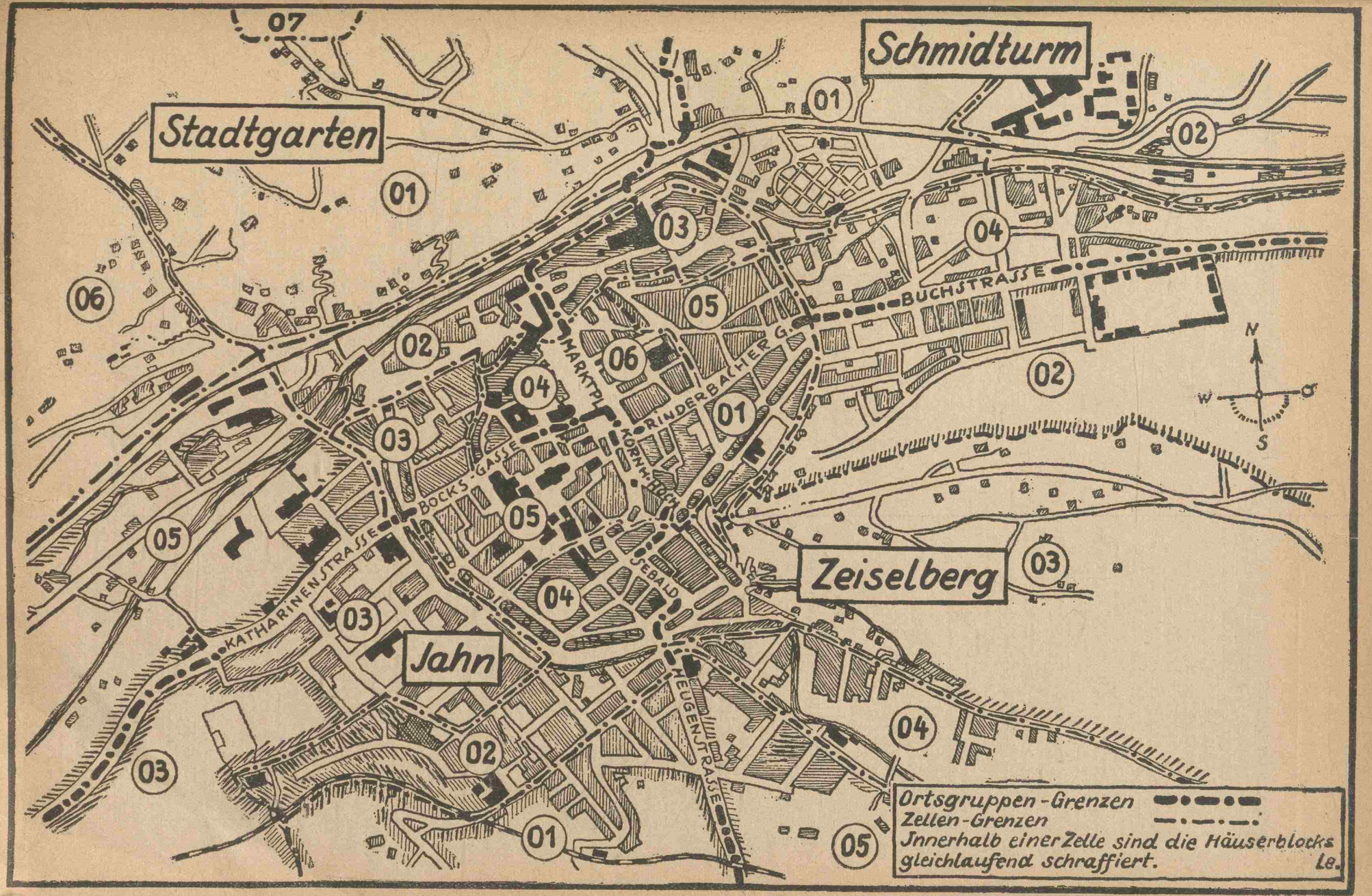
Schmidturm
Stadtgarten
Zeiselberg
Jahn
BUCHSTRASSE
MARKTPL.
RINDERBACHER G.
BOCKS-GASSE
KORNHÄUSEL
SEBALD
KATHARINENSTRASSE
HELUGENSTRASSE
N
W
O
S
Ortsgruppen-Grenzen
Zellen-Grenzen
Innerhalb einer Zelle sind die Häuserblocks gleichlaufend schraffiert.
Le.

Deutsche Arbeitsfront:
Kreiswaltung: Kreiswalter Otto Finter
Verwaltungsstelle Ortsgr. Schwäb. Gmünd
NSBO, Kreis und Ortsgruppe
Rechtsberatungsstelle Rechtsberater: Assessor Rudolf Schediwy, Olgastr. 82
RBWK, Dienststelle Skagerrakplatz 3
Kreiswanderwart: Richard Schumacher
Amt für Schönheit der Arbeit: Fritz Schöne
Amt Werkscharen: Erwin Sannwald
Amt für Berufserziehung: Otto Haas
Heimstättenamt: Hermann Knödler, Stadtbaumeister
Fachgruppe Hausgehilfen: Luise Kreeb
Arbeitsopfer: Richard Kraft

NS-Gemeinschaft „Kraft durch Freude":
Dienststelle Parlerstr. 31, ☎ 2226
Kreiswart Oscar Knöller, ☎ 2226
Amt Feierabend: Oscar Knöller
Sportamt: Ernst Reißmüller
Abteilung KdF-Wagen: Karl Hirner, Karlstr. 40

Besucherring der Kulturgemeinde: O. Knöller
Deutsches Volksbildungswerk: Wilfried Müller, Paradiesstr. 6

NS-Aerztebund: Kreiswalter Dr. Mahler, Baldungstr. 17, ☎ 2674

Bund der NS-Rechtswahrer: Kreiswalter Notar Kinzelbach, Katharinenstr. 27, ☎ 2061

NS-Bund Deutscher Techniker: Kreiswalter Direktor Brandegger, Lindacherstr. 19

NS-Lehrerbund: Kreiswalter Rektor Schmauder, Siedlungsweg 8, ☎ 2912

NS-Kriegsopferversorgung: Kreiswalter Josef Huber, Goethestr. 37, ☎ 2854

Reichsbund der deutschen Beamten: Kreiswalter Karl Treuter, Höferlesbach 8

Reichsluftschutzbund: Orts-Kreis-Gruppenführer Dr. E. Bentele, Hofstatt 8, Adjutant Fritz Burkhardt, vord. Schmidg. 37/1

2. Städtische Behörden

Stadtverwaltung Schwäbisch Gmünd

Fernsprechanschluß 2341 mit Nebenanschlüssen für alle städtischen Aemter

Amts- und Verwaltungsgebäude
Rathaus, Marktplatz 1
Grät, Marktplatz 7
Hospital, Marktplatz 37
Technische Werke — Technische Abteilung — Bürgerstraße 4

Der Oberbürgermeister:
Oberbürgermeister Konrad, Rathaus, 1. Stock, Zimmer 10, Marktplatz 1
Wohnung: Ziegelbergstr. 31, Fernsprechanschluß 2341

Beigeordnete:
Barth Karl, Bürgermeister, Kreisamtsleiter der NSV, Fernsprechanschluß 2341, Wohnung: Parlerstr. 17
Huber Josef, Stadtrat, Bezirksschornsteinfegermeister, Fernsprechanschluß 2854, Wohnung: Goethestr. 37
Ruisinger Erwin, Stadtkämmerer, Rathaus, Erdgeschoß Zimmer 3, Wohnung: Olgastr. 96, Fernsprechanschluß 2341

Ratsherren:
Debler Willy, Kaufmann, Lederg. 10
Dieterle Reinhold, Kfm., Kaspar-Vogt-Str. 2
Fischer Fritz, Angestellter, Bocksg. 21
Frey Karl, Direktor, Alléstr. 2
Gatter Ferdinand, Fabrikt., Kaffeebergweg 1
Hammele Max, Grossist, Siedlungsweg 1
Höhn Adolf jun., Kaufm., Kornhausstr. 23
Hörner Karl, Kunstgießer, Lindenfirststr. 1
Kolb Hans, Studienrat, Graneggstr. 6
Sannwald Joh., Schneidermstr., Lederg. 61
Seyboldt Erwin, Kaufmann, Karlstr. 47
Schlenker Alfred, Fabrikant, Skagerrakpl. 3
Schöne Fritz, Architekt, Lindenfirststr. 38
Vatter Ludwig, Drogist, Bocksg. 16
Weber Conrad, Reisender, Siedlungsweg 3

Städtische Aemter:

Kanzlei des Oberbürgermeisters, Marktplatz 1, Zimmer 10, Obersekretär Wagenblast

Fleischbeschauamt, Schlachthausstr. 10, Vet.-Rat Dr. Laur

Gemeindepolizeibehörde mit Gemeindegericht, Sühneamt, Marktmeisteramt, Verkehrsamt und Wahlamt, Marktplatz 1, Zimmer 27, Rechnungsrat Kucher.

Hospitalverwaltung, Marktplatz 37, Oberrechn.-Rat Grimm

Krankenhaus, Marktplatz 37, leitender Arzt Dr. Finger

Rechnungsprüfungsamt, Marktpl. 1, Zimmer 34, Oberrechnungsrat Bauer

Stadtbauamt, Hoch- u. Tiefbauamt, Bauverständige, Ortsfeuerschau, Latrinenverwaltung, Marktplatz 1, Zimmer 24—26 und 31—33, Baurat Dr. Schneider, Stadtbaumstr. Schnitzer, Stadtbaumeister Knödler

Stadtpflege, Marktplatz 1, Zimmer 2—6, Stadtkämmerer Ruisinger

Stadtkasse, Marktplatz 1, Zimmer 7, Stadtkassier Knödler

Standesamt, Friedhofverwaltung (Leichenwärter Georg Siegfried, Leichenschauer Josef Krieg, Leichenbesorger Ant. Stiegeler, Leichenfrau Johanna Hirrlinger), Marktpl. 1, Zimmer 23, Rechnungsrat Treuter

Städtische Bodenwaage: Kornhausstr. 14, Waagmeister Doll

Steueramt mit Bauratschreiberei: Marktplatz 1, Zimmer 12—15, Rechnungsrat Köhler

Technische Werke, Gas-, Wasser- u. Elektrizitätswerk, Stadtbad, Ferndampfwerk
Kaufm. Abteilung: Marktplatz 1, Zimmer 8—9, Direktor Becker
Techn. Abteilung: Bürgerstr. 4, Direktor Brandegger

Wohlfahrtsamt mit Ortsbehörde für Arbeiter- u. Angestellten-Versicherung, Marktplatz 7, Rechnungsrat Kaiser

Feuerlöschwesen

Kreisfeuerlöschinspektor für den Kreis einschließl. Stadtbezirk Gmünd: Kreisbaumeister Hahn, Olgastr. 84, ☎ 2154; Stv. Stadtbaumeister Knödler, Zeppelinweg 7, ☎ 2341

Freiw. Feuerwehr Gmünd, gegründet 1831. Führer der Wehr: Stadtbaumeister Knödler, ☎ 2341

3. Reichsbehörden

a) Arbeitsamt

Arbeitsamt Gmünd, Asylstraße 4, ☎ 2358/59, ✉ 104 93, Leiter Reg.-Rat Dr. Seifriz

b) Reichsarbeitsdienst

Meldeamt für den Reichsarbeitsdienst 108, Parlerstr. 17, Meldeamtsleiter Arbeitsf. Sauer, ☎ 2109

c) Deutsche Reichsbahn

Hauptbahnhof, Adolf-Hitler-Platz 6, Vorstand Reichsbahnoberinspektor Ranz, ☎ 2027.
Abteilungen: 1. Güterabfertigung, Leiter Reichsbahninspektor Laun, Adolf-Hitler-Pl. 6, ☎ 2191; 2. Bahnhofkasse und Gepäckabfertigung, Leiter Reichsbahninspektor Rauscher, Adolf-Hitler-Platz 6, ☎ 2027

Bahnmeisterei Gmünd, Adolf-Hitler-Platz 5, ☎ 2027, Vorstand Hermann Haug, Techn. Reichsbahninspektor

d) Deutsche Reichspost

Postamt 1, Adolf-Hitler-Platz 1
Vorsteher Postamtm. Pfäffle, ☎ 2841, Stelle 1
Betriebsaufsicht ☎ 2841, Stelle 2
Amtszimmer ☎ 2841, Stelle 3
Auskunftsstelle ☎ 2841, Stelle 6
Kasse ☎ 2841, Stelle 32
Kraftfahrstelle ☎ 2841, Stelle 22
Rentenstelle und Rundfunkwesen ☎ 2841, Stelle 8
Zeitungsstelle ☎ 2841, Stelle 5
Zustelldienst ☎ 2841, Stelle 7

Postamt 2, Marktplatz 20 (Zweigpostamt d. Postamts 1), Aufsicht, Post-, Fernsprech-, u. Telegraphendienst ☎ 2841, Telegrammannahme

Poststelle Klarenbergstr. 6, ☎ 2794

e) Finanzbehörden

Finanzamt (mit Reichsvermögensverwaltung), Augustinerstraße 6, ☎ 2062, ✉ 617, GK 227, Reichsbank-Girokonto; Vorstand: Ober-Reg.-Rat Rudolph, stellv. Vorstand: Steueramtmann Friederich, Finanzkasse: Steuerinspektor Schmidt

Bezirkszollkommissariat, Lorcherstr. 1; ☎ 2163. Leiter: Bezirkskommissar Bald, Zollaufsichtsstelle 1 Zollsekretär Müller, Zollaufsichtsst. 2 Zollsekretär Haas, ☎ 2163

Zollamt, Lorcherstr. 1, Vorsteher Oberzollinspektor Braun, Zollinspektor Spahmann, Zollsekretäre Bär, Mühlich, Maier u. Ohnewald, ☎ 2163, Reichsbank-GK, ✉ 8075

Reichsbanknebenstelle Lederg. 67, Vorstand Bankdirektor Mäulen, ☎ 2302

f) Wehrmacht

II. Bataillon J.R. 119, Bismarck-Kaserne; Geschäftszimmer Bismarckstr. 1; Stab, 5., 6., 7., 8. (M.G.)Kp.; Zahlmeisterei; Sanitätsstaffel; Heeresstandortverwaltung, Heeresfachschule, beide Geschäftszimmer Bismarckstr. 4; sämtl. ☎ 2751 (Vermittlung)

II. Abteilung Artillerie-Regiment 61, Adolf-Hitler-Kaserne, Oberbettringerstraße, Abtlgs.-Geschäftszimmer im Stabsgebäude, Stab, 4., 5., 6. Battr., Zahlmeisterei, Gruppenarzt, sämtliche ☎ 2941 (Vermittlung)

Wehrbezirks-Kommando Schwäb. Gmünd, Kanalstraße 4, ☎ 2746/47, Kommandeur, Adjutant

Wehr-Meldeamt Schwäb. Gmünd, Ludendorffstraße 2, Wehrbezirksoffizier, ☎ 2746/47

4. Württ. Staats- und Kreisbehörden

Bezirksschulamt Schwäb. Gmünd, Olgastr. 86 (umfaßt den Kreis Gmünd, einen Teil der Kreise Aalen und Gaildorf), Bezirksschulrat Traa, ☎ 2484

Eichnebenstelle Schwäb. Gmünd, Kornhausstr. 14, Hauptstelle: Eichamt Aalen, Aalstr. 26, ☎ 694, Vorstand: Eichmeister Grözinger, Aalen

Einwohnermeldeamt s. Polizeiverwaltung

Forstamt, Katharinenstr. 13; Amtsvorstand Forstmeister Diem, ☎ 2092, Forstamts-Außenstelle Heubach, Forstmeister Sorg, ☎ 127; Revierförsterstellen: Klosterhof-Gmünd Rev.-Förster Halder, Schützenhaus-Gmünd Rev.-Förster Weinmann, Krähe-Gmünd Jos. Sorg, Weiler i. d. B. Rev.-Förster Ehehalt, Kitzing-Bartholomä Rev.-Förster Hack, Heubach-Ost Rev.-Förster Frankenreiter, Heubach-West Rev.-Förster Hafner

Fürsorgearzt s. Staatl. Gesundheitsamt

Kreisbaumeisterstelle, Kreisbaumeister und Kreisfeuerlöschinspektor Hahn, Olgastr. 84, ☎ 2154

Kreisbaumwart Karl Völkert, Weißensteinerstr. 56

Kreisdesinfektor, Josef Waibel, Lindacherstr. 11

Kreispflege, Ludendorffstr. 6, Kreispfleger Siegle ☎ 2154/2155, GK 7

Kreissparkasse, Katharinenstr. 2, Eingang Ludendorffstraße, Sparkassendirektor Widmann, ☎ 2245 und 2246, ✉ 1337, Reichsbankkonto

Kreiswohlfahrtsamt m. Jugendamt, Kreispfleger Siegle, Ludendorffstr. 6, ☎ 2154/2155, GK 7

Gendarmerie-Inspektion, Brandstatt 1, Gendarmerie-Insp.-Kommandant Mangold, ☎ 2797

Messungsamt Schwäb. Gmünd, Büro Josefstr. 5, ☎ 2939, Amtsvorstand Vermessungsrat Pape, Schillerstr. 23

Landrats- u. Versicherungsamt, Augustinerstr. 6, Vorstand Landrat Dr. Hoß, Stellv. Reg.-Rat Nagel, ☎ 2748 u. 2749, ✉ 7653, GK 80

Oberamtstierarzt, Veterinärrat Dr. Leonhardt, Lederg. 50, ☎ 2530

Oeffentl. Impfarzt des Bezirks Gmünd, Amtsarzt Med.-Rat Dr. Gerlach, Olgastr. 45, ☎ 2019

Schularzt s. Staatl. Gesundheitsamt

Staatl. Gesundheitsamt für den Kreis Gmünd, Leiter Amtsarzt Med.-Rat Dr. Gerlach, Amtsräume Goethestr. 2, Dienststunden wie bei allen Staatsbehörden. (Der Amtsarzt ist in seiner Privatwohnung nicht zu sprechen)

Verwaltungsaktuar Gg. Pfisterer, Erhardstr. 8, ☎ 2155

Polizeiverwaltung Hofstatt 7, Polizeiamtsvorstand Polizeirat Frank, ☎ 2341, GK 1962; Stellvertreter Polizei-Inspektor Gräßle; Polizeikasse u. Fundamt Pol.-Inspektor Fischer; Einwohnermeldeamt Polizeibüroassist. Klopfer; Leiter der Schutzpolizei Schutzpol.-Insp. Hammer; Kriminalabteilung Hofstatt 3, Leiter Krim.-Sekretär Stätter

5. Gerichtsbehörden

Amtsgericht, Olgastr. 21, ☎ 2444 u. 2445, außerhalb der Dienststunden 2444 Amtsvorstand, 2445 Amtsgerichtsgefängnis (Gef.-Oberwachtmeister Munz), ✉ 3447, dienstaufsichtführend. Amtsrichter: Amtsgerichtsdir. Funk; Amtsrichter: Amtsgerichtsrat Rathgeb, zugl. Vors. d. Arbeitsgerichts Gmünd, Amtsg.-Rat Reeb, zugleich Vorsitzender des Anerbengerichts, u. Amtsg.-R. Quintenz; Kasse Rechn.-Rat Böß, Justizinspektor Rudolph; Geschäftsstelle Rechnungsrat Unger, Justizinspektor Hudelmaier, Angstenberger, Schmieg, Mansperger; Hausverw. Justizoberwachtmstr. Straub; Amtsanwaltschaft Gmünd-Aalen Gerichtsassessor Dr. Keppler; Gerichtsvollzieher: Ger.-Vollzieher Oesterle ✉ 262 34, GK 2028, Bauer ✉ 210 86, GK 1457

Arbeitsgericht, umfassend die Oberämter Gmünd, Schorndorf und Welzheim, Olgastr. 21; Vorsitzender Amtsgerichtsrat Rathgeb; Geschäftsstelle RR. Unger, ☎ 2444, 2445

Gerichtsarzt des Bezirks Gmünd Amtsarzt Med.-Rat Dr. Gerlach, Goethestr. 2, ☎ 2019

Mieteinigungsamt, Olgastr. 21, Vorsitz. Amtsgerichtsrat Rathgeb, Geschäftsf. RR. Unger, ☎ 2444, 2445

Nachlaß- und Vormundschaftsgericht, Marktpl. 7 (Grät), 2. Stock, Bezirksnotar Böhm, ☎ 2341

Frauenstrafgefängnis Gotteszell, Herlikoferstr. 11 bis 19, Vorstand Reg.-Rat Sieber, ☎ 2067, ✉ 3389, GK 568; Hausarzt der jeweilige Amtsarzt in Gmünd

Notariate

Bezirksnotariat 1, Marktplatz 7 (Grät), 2. Stock, Bezirksnotar Böhm, ☎ 2341, ✉ 203 60

Bezirksnotariat 2 (für die Gemeinden Durlangen, Göggingen, Herlikofen, Iggingen, Leinzell, Lindach, Mutlangen, Spraitbach, Täferrot), Bezirksnotar Kinzelbach, Olgastr. 21, ☎ 2061, ✉ 301 71

Bezirksnotariat 3 (für die Gemeinden Degenfeld, Oberbettringen, Rechberg, Reichenbach u. R., Straßdorf, Waldstetten, Winzingen, Wißgoldingen), Bezirksnotar Wilh. Rapp, Fischergasse 18, ☎ 2833, ✉ 201 47

Grundbuchamt Gmünd, Marktplatz 1 (Rathaus 1. Stock), Bezirksnotar Lachenmaier, ☎ 2341, ✉ 201 46

6. Oeffentliche Körperschaften

Industrie- u. Handelskammer Stuttgart, Nebenstelle Schwäb. Gmünd, Geschäftsstelle Kapuzinerg. 4, Syndikus Dr. Ernst, ☎ 2105

Ortskrankenkasse Allgemeine, Königsturmstr. 13/1, ☎ 2220, Kassenleiter Wilh. Fezer, Rechn.-Rat

Ortskrankenkasse Besondere, für das Edel- und Unedelmetallgewerbe Gmünd, Kalt. Markt 16, ☎ 2097, ✉ 5378, Leiter Kassenoberrech.-Rat Ferdinand Meschenmoser, Kassier und stellv. Leiter Kassensekretär Hermann Wahl

7. Schulen

Deutsche Volksschule, Horst-Wessel-Schule, Horst-Wessel-Str. 20. Rektorat der Horst-Wessel-Schule (Deutsche Volksschule — Jungen- und Hilfsschule). Rektor Kleiner, ☎ 2341, App. 228

Maria-Kahle-Schule, Schulstr. 1. Rektorat für Mädchen mit hauswirtschaftlicher Berufsschule. Rektor Kleinknecht, ☎ 2341, App. 227

Schiller-Schule, Münsterplatz 15. Rektorat für Knaben und Mädchen. Rektor Schmauder, ☎ 2341, App. 229

Hauswirtschaftl. Berufsschule in der Maria-Kahle-Schule, Schulstr. 1, Rektor Kleinknecht, ☎ 2341, App. 227

a) Allgemeine Schulen

Evang. Kleinkinderschule, Vorstand Stadtpfarrer Teufel, ☎ 2176 (Umsch.), Rechner Jakob Sperrle, Kaufmann, Pfeifergäßle 28, Heime im Ev. Gemeindehaus und Melanchthonhaus, Parlerstr. 15

Hindenburg-Oberschule für Jungen, Karlstr. 34, ☎ 2341/291

Institut St. Ludwig, ☎ 2827, geleitet von Franziskanerinnen von Sießen

Mädchenrealschule Städt., Augustinerstr. 3, Vorstand Studienrätin Dr. Hähnle, ☎ 2341

Kath. Kindergarten St. Kanisius, Heugenstr. 5, ☎ 2930, Vorstand Superior Zimmer

Städt. Frauenarbeitsschule, Gemeindehausstr. 7,

Töchterinstitut St. Loreto mit folgenden Abteilungen: Haushaltungsschule, staatl. anerkannt, Wildeck 4; Kindergärtnerinnen-Seminar, staatl. genehmigt, Wildeck 4; Privat-Handelsschule, Wildeck 4; Kath. Seminar-Kindergarten St. Loreto, Eingang Horst-Wessel-Str. 21; Kath. Seminar-Kindergarten St. Theresia, Baldungstr. 2; Arbeitsschule St. Loreto, Wildeck 2

b) **Fachschulen**

Fachschule für Edelmetallindustrie, Staatl. Höh., Olgastr. 100, Vorstand Direktor Prof. Walter Klein, ☎ 2373, GK 533

Forschungsinstitut u. Probieramt f. Edelmetalle, Olgastr. 100, Vorstand Prof. Walter Klein, wissenschaftlicher Leiter Professor Dr. phil. E. Raub, ☎ 2373, ✉ 104 88

Landwirtschaftsschule Gmünd, Lindacherstr. 11, Vorstand Landesökonomierat Hieber, ☎ 2384

Gewerbliche Berufsschule, Waisenhausg. 1 und 3 und Marktplatz 35, Schulvorst. Gewerbeschulrat Dipl.-Ing. Lessing, Goethestr. 13, ☎ 2341 Kanzlei App. 295 u. 296, Wohng. des Vorst. ☎ 2341, App. 353

Kaufmännische Berufsschule u. Höhere Handelsschule (Berufsfachschule) Schwäbisch Gmünd, Radgäßchen 8 (neben der Franziskanerkirche), Schulleiter: Handelsschuldirektor Wilhelm Schneiderhan, ☎ 2341, Umschaltung für die Direktion App. 293, für die Hausmeisterin Frau Lämmle App. 294

Weibl. Aufbauschule, Franziskanerg. 3

8. Staatliche und private Anstalten

Blindenasyl, Schulstr. 4, Vorsitzender des Verwaltungsrats Landrat Dr. Hoß, Anstaltsvorstand Verwalter Rabel, ☎ 2281, ✉ 8177, GK 188

Canisiushaus, Bischöfliches Kommunikantenheim, Heugenstr. 5, ☎ 2930, Vorstand Sup. Zimmer

Elisabeth St., kath. Schwesternanstalt für Stadtkrankenpflege, Horst-Wessel-Str. 25

Ev. Altersheim (Melanchthonhaus), Parlerstr. 15, Inh. Ev. Verein Gmünd, Vorstand Mosthaf, Königsturmstr. 10, ☎ 2275, Rechner Karl Reist, Stuifenstr. 7

Ev. Diakonissenstation, Vorstand Stadtpfarrer Teufel, Leiterin Schwester Elise Kurz, Ev. Gemeindehaus, ☎ 2176 (Umsch.)

Ev. Hausschwesternstation, Vorst. Stadtpfarrer Teufel, Leiterin Frau Fabrikant Johanna Kühn We., Robert-von-Ostertag-Straße 4, ☎ 2126, Rechner Herm. G. Schmidt, Remsstraße 35, ☎ 2066

Landeswaisenhaus, Lessingstr. 7, ☎ 2410, ✉ 8107, GK 970. Staatl. geleitete Anstalt für schulpflichtige Waisenkinder (100 Knaben und 30 Mädchen) mit Schule, Lehrwerkstätten, Haushaltungsschule und Landpfleglingen. Kassier und Oekonomieverwalter Rechnungsrat Meyer, Schulvorstand Oberlehrer Haffa, Hausarzt Dr. Dietl

Marienheim Gmünd e. V., Kinderheim, Schülerheim, Mädchenheim, Caritasbüro

Mutterhaus — Altersheim d. barmh. Schwestern O.S.V., Bocksg. 20, ☎ 2853, GK 2740. Pfeifergäßle 13, 15 und 17

Private Taubstummenschule mit Heim St. Josef, Katharinenstr. 16, Anstaltsleitung Dir. Lutz u. Schw. Oberin Caritas, ☎ 2227, ✉ 202 01, GK 423, Hausarzt Dr. Dietl

Staatl. Gehörlosenschule mit Heim, Bocksg. 31, Vorstand Seeger, ☎ 2334, GK 190

9. Kultusanstalten und deren Stiftungen

a) **Ev. Stadtpfarrämter**

1. ev. Stadtpfarramt 1, Oberbettringerstr. 21 (Westbezirk), Stadtpfarrer Teufel, ☎ 2176
2. ev. Stadtpfarramt 2, Oberbettringerstr. 19 (Ostbezirk), Stadtpfarrer Dr. Burger, ☎ 2176
3. ev. Stadtpfarramt 3, Gemeindehausstr. 7 (Seelsorge im Spital), Stadtpfarrer Geiger, ☎ 2341
4. ev. Stadtpfarramt 4, Straßdorferstr. 23 (Südbezirk), Stadtpfarrer Haering, ☎ 2176, Mesner Johannes Waldenmaier, Gemeindehausstr. 7, ☎ 2176

Kirchenpflege ev., Charlottenstr. 11, Kirchenpflegerin Frau Marie Schall, Ingenieurs We., ✉ 350 81, GK 109

Dekanatamt ev. Aalen, Dekan Langbein

b) **Kath. Stadtpfarrämter**

1. Münsterpfarramt (Stadtpfarramt zum Hl. Kreuz), Münsterplatz 5, ☎ 2464
   St. Georgiskaplanei, Münsterg. 3, ☎ 2341
   St. Katharinenkaplanei, Münsterg. 7, Kapl. Springmann
   St. Leonhardskaplanei, Münsterplatz 9, Kapl. Heine, ☎ 2170
   St. Marienkaplanei (Präzeptoratskaplanei), Münsterplatz 11, Studienrat Dr. Graf
   St. Salvatorkaplanei, St. Salvator 1, Superior Zimmer, ☎ 2128
2. Kath. Stadtpfarramt St. Franziskus, Münsterplatz 21, ☎ 2483
   St. Martinskaplanei, Münsterg. 5, Kaplan Breitenbach

Kirchenpflege kath., Münsterplatz 7, Kirchenpfleger Arnold, ☎ 2570, ✉ 364 61, GK 179. Nebenverwaltungen Steinhäusersche Stiftungspflege und Elisabethenpflege, GK 1926

Dekanatamt kath., Münsterplatz 21, ☎ 2483

Kamerariat Gmünd, Pfarrer Remmlinger in Spraitbach

10. Innungen

Kreishandwerkerschaft und DAF Kreisbetriebsgemeinschaft „Handwerk". Kreishandwerksmeister u. Kreisbetriebsgemeinschaftswalter Joh. Sannwald, Kreiswarte: stv. Kreishandwerksmeister Gottl. Schuon, Kassen- und Schriftwart Ed. Dietenberger, Beirat: Ant. Schmid, Moritz Schall, Christ. Böhm, Josef Bläse, Gesellenwart und berat. Mitglied des Beirats: Hans Fischer, Verbindungsmann zwischen HJ und Handwerk Peter Haar

(Von den Innungen, deren Sitz nicht in Gmünd ist, ist jeweils der in Gmünd wohnhafte Obmann angegeben.)

Bäcker: Obermeister und DAF-Fachschaftswalter Moritz Schall, stv. Obermeister Ernst Dengler, Kassenwart Gottl. Kingerter, Schriftwart Alois Frey

Böttcher: Obermeister und DAF-Fachschaftswalter Josef Kingerter, stv. Obermeister Josef Gerner, Kassenwart Ulrich Klaus, Schriftwart Josef Kingerter

Baugewerksinnung: Obermeister u. DAF-Fachschaftswalter Georg Barth, stv. Obermeister A. Frey, Mögglingen, Kassenwart Cavatoni, Schriftwart Adolf Bidlingmaier

Buchbinder: Obermeister und DAF-Fachschaftswalter Karl Strähle, stv. Obermeister Wilh. Klaile, Kassenwart Jos. Maier, Rinderbachergasse 45, Schriftwart Eugen Zwisler

Dachdecker: Obmann Eduard Heyder

Damenschneider: Obermeister u. Fachschaftswalter Anna Kuhn, stv. Obermeister Rosa Wagner, Kassenw. Auguste Dangelmaier, Schriftwart Anna Spindler

Drechsler: Obermeister Franz Stütz

Elektroinstallateure: Obermeister u. DAF-Fachschaftswalter Otto Huber, stv. Obermeister Ernst Schäuffele, Kassenwart Ernst Häge, Schriftwart Franz Feigl

Fleischer: Obermeister und DAF-Fachschaftswalter Paul Heyd, stv. Obermeister Otto Ostertag, Kassenwart Jos. Rodi, Schriftwart Jos. Rodi

Friseure: Obermeister u. DAF-Fachschaftswalter Ed. Dietenberger, stv. Obermstr. Alfred Wolf, Kassenwart Ernst Hofielen, Schriftwart Konrad Paulus

Glaser: Obmann Gottl. Schöllhammer

Gold- und Silberschmiede: Obermeister u. DAF-Fachschaftswalter Anton Rupp, stv. Obermeister Robert Herzer, Kassenwart Rob. Herzer, Schriftwart Josef Kurz

Graveure: Obmann Georg Maier

Herrenschneider: Obermeister und DAF-Fachschaftswalter Fritz Nestle, stv. Obermstr. Joh. Sannwald, Kassenwart Karl Funk, Schriftwart Ignaz Nagel

Installateure und Klempner: Obermstr. u. DAF-Fachschaftswalter Otto Hoffäß, stv. Obermstr. Erwin Weller, Schorndorf, Kassenwart Jul. Schmidhäußler, Schriftwart Artur Dittrich

Konditoren: Obmann Karl Pratz

Kraftfahrzeuge: Obermeister u. DAF-Fachschaftswalter Albert Veit, stv. Obermeister Max Wiedenmann, Schorndorf, Kassenw. Ernst Descher, Schriftwart Chr. Wagenblast

Maler: Obermeister und DAF-Fachschaftswalter Josef Linde, stv. Obermeister Franz Doll, Kassenwart Josef Linde, Schriftwart Ant. Weber

Mechaniker: Obermeister und DAF-Fachschaftswalter Christ. Böhm, stv. Obermeister Reinhold Katz, Welzheim, Kassenwart Gottl. Hof, Schriftwart Gustav Wörner

Müller: Obermeister und DAF-Fachschaftswalter Josef Lang, stv. Obermeister Hermann Rau, Hirschmühle, Kassenwart Josef Lang, Schriftwart Ludwig Ladenburger

Photographen: Obmann Heinrich Söller

Putzmacher: Obmann Anna Schauer

Sattler und Tapeziere: Obermeister und DAF-Fachschaftswalter Xaver Vogt, stv. Obermstr. Otto Fritsch, Kassenwart Andreas Dußling, Schriftwart Anton Menrad

Schlosser und Maschinenbauer: Obermeister Alois Vogt, Schorndorf, Obmann für Gmünd Alois Mangold, Kassenwart Helmut Zink, Schriftwart Alois Vogt

Schmiede: Obermeister u. DAF-Fachschaftswalter Karl Horn, Heubach, stv. Obermeister Josef Röhrle, Kassenwart G. Grötzinger, Heubach, Schriftwart M. Abele, Hussenhofen

Schreiner: Obermeister u. DAF-Fachschaftswalter Anton Schmid, stv. Obermeister Engelbert Sauer, Waldstetten, Kassenwart Bernh. Fischer, Schriftwart Karl Bildstein

Schuhmacher: Obermeister u. DAF-Fachschaftswalter Josef Bläse, stv. Obermeister Jos. Zorniger, Kassenwart Josef Dennochweiler, Schriftwart Georg Waldenmaier

Steinbildhauer: Obmann Willy Beutel

Stukkateure und Gipser: Obermeister und DAF-Fachschaftswalter Eduard Weber, stv. Obermeister Karl Schuler, Kassenwart Karl Zeller, Schriftwart Fridolin Oechsle

Stellmacher und Karosseriebau: Obermeister und DAF-Fachschaftswalter Hans Gaupp, stellv. Obermeister Josef Dangelmaier, Kassenwart Xaver Geiger, Waldstetten, Schriftwart Adolf Wanner, Heubach

Töpfer: Obmann Gustav Fuchs, Heubach

Uhrmacher: Obermeister Anton Waigel

Zimmerer: Obermeister und DAF-Fachschaftswalter Joh. Schweizer, stv. Obermeister Alois Hetzel, Kassenwart Ant. Beißwenger, Schriftwart Gottfr. Wiedmann

11. Berufs- und Interessenvereinigungen

Arbeitsbeschaffungsausschuß der Gmünder Edelmetallindustrie Schwäb. Gmünd, Kapuzinergasse 4, ☎ 2105

Arbeitsgemeinschaft des Gmünder Edelmetallgewerbes in der Fachgruppe Metallwaren, Schwäbisch Gmünd, Geschäftsstelle Kapuzinergasse 4, ☎ 2105

Auslegestelle für Patentschriften, öffentl., Olgastraße 100; Oeffnungszeiten Mittwoch 11—12, Freitag 6—7 Uhr; Vorstand Professor Walter Klein, ☎ 2373

Bezirksbauernschaft Gmünd, Bezirksbauernführer Weber, Lautern, Rollerbauer

Bezirksfachgruppe Imker, gegründet 1881, Vorstand Reallehrer Karl Butz, Charlottenstr. 8, Kassier Albert Kuhn, Heugenstr. 12

Bezirksfachschaft Obstbau Gmünd, Bezirksfachschaftsleiter August Vollmer, Weißensteinerstraße 3

Creditorenverein, Verband der Gold-, Silberwaren- u. Uhrenindustrie, Pforzheim, Zweigstelle Gmünd, Körperschaftsrechte seit 1897, Geschäftsstelle Kapuzinerg. 4, ☎ 2105

Haus- u. Grundbesitzerverein Gmünd, Geschäftsstelle Paradiesstr. 1, Geschäftsführer Hans Aich, 1. Vorstand Bez.-Not. Rapp, ☎ 2169

Kaufmännischer Verein e. V., gegr. 1892, Lokal Torbäckerei, Vereinsführer Paul Schwab, ☎ 2316, stv. Vereinsführer Paul Weber, Kassier Egid Weickmann, Schriftführer Karl Schumacher

Kreisbaumwartverein, gegr. 1906, Lokal Neue Welt, Vorstand Kreisobstbaumwart Karl Völkert jun., Schriftführer Baumwart Bernhard Seitzer, Oberbettringen

Kunstgewerbemuseum f. Edelmetallindustrie e. V. Gmünd, Sammlung geschichtlicher und moderner Edelmetallarbeiten (zugl. Verwaltungsstelle der Städt. Jul. Erhardschen Sammlung von Gmünder Altertümern), städt. Sammlungsgebäude, geöffnet Sonntag 10.30—12.30 Uhr, Eintritt frei; Montag bis Freitag 14 bis 16 Uhr nur unter Führung des Hausverwalters, Eintritt 1 RM. Gegründet 1876. Fachbücherei; Vorstand Dr. Hermann Erhard, Kustos Gustav Keck

Mieterverein e. V., Vorstand Max Waibel, Heugenstr. 12, Kassier Adolf Wezenmaier, Moltkestraße 13

NS-Rechtswahrerbund Kreisgruppe Gmünd, Kreisgruppenführer Bezirksnotar Kinzelbach, Kreisrechtsamt Kreisamtsleiter Bezirksnotar Kinzelbach

Ortsbauernschaft Gmünd, Ortsbauernführer Josef Widmann, Buchstr. 117

Ortsfachgruppe Obstbau Gmünd, Fachschaftsleiter Johannes Widmann, Friedhofstr. 3

Rabattsparverein Schwäb. Gmünd und Umgebg. e. V., Geschäftsstelle Kapuzinerg. 4, ☎ 2105

Regiegesellschaft e. V., gegr. 1878, Lokal Imhofstraße 5, 1. Vorstand Amtsger.-Dir. Funk, Schriftführer Kommerzienrat H. Erhard, Rechner Julius Stegmayer

Reichsbund der deutschen Beamten e. V., Kreis Schwäb. Gmünd, Kreiswalter Treuter, Rathaus Zimmer 12, Kreiskassenw. Dir. Wiedmann, Kreissparkasse

Reichsmusikerschaft in der Reichsmusikkammer, Ortsmusikerschaft Schwäb. Gmünd, Geschäftstelle Turniergraben 20

Reichskolonialbund, Kreisverbandsleiter Walter Lorch, Ludendorffstr. 68, Ortsverbandsleiter Schwäbisch Gmünd Baurat Felix Kraft, Karlstr. 23

Reisebrieftaubenverein Remstaube 07582, Vorst. Walter Seeger, Gärtnermeister, vord. Schmidgasse 68/1

Städt. Jul. Erhardsche Sammlung von Gmünder Altertümern (verwaltet vom Kunstgewerbemuseum), Sammlung heimatgeschichtlich wertvollen Kulturguts von der Frühgeschichte bis zur Gegenwart, Olgastr. 100 (Fachschule)

Verein der Hundefreunde, Lokal Gasthaus zum Lamm, 1. Obmann Adolf Wörner, Bergstr. 3, Kassier Karl Ogger, Klarenbergstr. 25

Verein für die Probier- und Forschungsanstalt für Edelmetalle, Vorsitzender Fabrikant Paul Köhler i. Fa. L. C. Köhler

Verein für Feuerbestattung e. V., gegr. 1906, Vorst. Karl Weitmann, Hirschbrunnenweg 15, Kassier Franz Doll, Freudental, Schriftführer Joh. Rettenmaier, Gartenstr. 15

Verein für Vogelschutz, Kaninchen- u. Geflügelschutz, Vorst. Friedr. Jeuter, Gutenbergstr. 34

Verein Züchter edler Kanarien, Vorst. Wilhelm Herkommer, Hasenhaldestr. 20, Lokal Gasth. z. Neuen Welt

Wirtschaftsgruppe Einzelhandel, Kreisgruppenleiter des Einzelhandels Schwäb. Gmünd Erwin Walter i. Fa. Emil Rudolph, Marktpl. 12, ☎ 2296

Wirtschaftsgruppe Gaststätten u. Beherbergungsgewerbe, Vorstand Heinrich Sieber z. Schießtal, Kassier Walter Schröder z. Stadt, Schriftführer Anton Seitler z. Josefle

12. Genossenschaften

Edeka-Großhandelsgesellschaft eGmbH., Mühlbergle 7, ☎ 2558, ☞ 189 54

Einkaufsgenossenschaft für das Bäckergewerbe eGmbH., Vorstandsmitglieder G. Kingerter, Alois Frey, Moritz Schall

Einkaufs- und Verwertungs-Genossenschaft der Fleischerinnung Gmünd eGmbH., Schlachthausstr. 13, ☎ 2203, GK 319, Vorstand Obermeister Paul Heyd, ☎ 2559

Metzgergenossenschaft, gegr. 1875, Vorstand Paul Kummer, Metzgermeister, ☎ 2380, Rechner und Schriftführer Verwalter Josef Rodi jun.

Verbrauchergenossenschaft Schwäbisch Gmünd eGmbH., Bocksg. 2, ☎ 2641, Lebensmittel

13. Gemeinnützige Vereinigungen und Einrichtungen

Arbeitsgemeinschaft d. Berufskrankenkassen, Verwaltungsstelle Schwäb. Gmünd, Remsstr. 35

Berliner Verein, Krankenversicherung auf Gegenseitigkeit, Zahlstelle Karl Geiger, Klarenbergstr. 28

Bezirkshilfsverein zur Fürsorge für entlassene Strafgefangene, Vorstand Amtsgerichtsdirektor Funk

Bund für Heimatschutz, Ortsgruppe Gmünd, gegr. 1914, Lokal wird jeweils bestimmt, Vorstand städt. Baurat Schneider, Kaffeebergweg 7, Rechner Stadtpfl. i. R. Kucher, vord. Schmidg. 18, Schriftführer Gewerbeschulrat Dipl.-Ing. Fischer, Ziegelbergstr. 17

Deutscher Verein gegen den Alkoholismus, Bezirksverein Gmünd, Vorstand Dr. med. Hermann Schütz, Kassier Karl Reist, Stuifenstr. 7

Deutsches Rotes Kreuz, Kreisstelle Schw. Gmünd, Kreisführer Landrat Dr. Hotz, Bereitschaft Schwäb. Gmünd Bereitschaftsführer Johannes König, Hauptführer, Kalter Markt 16, ☎ 2341; Arzt Dr. med. Hohnerlein, unt. Zeiselbergstr. 11, ☎ 2507; Krankentransportleiter Bernhard Krieg, Rosenstr. 7/1, ☎ 2586

Gmünder Heimat- u. Verkehrsverein, gegr 1889, 1. Vorstand Oberbürgermeister Konrad, 2. Vorstand Prof. Dr. Dietzel, Kassier und Schriftführer J. Stiegele, Buchhändler, Geschäftsführer Rechn.-Rat Treuter, Vorstand des Städt. Verkehrsamtes, Rathaus Zimm. 12

Gmünder Siedlungsgesellschaft mbH., gegr. 1921, Vors. Oberlehrer Heinr. Wörner, Geschäftsführer August Freudenreich sen., Geschäftsstelle Turniergraben 24, ☎ 2762

Gmünder Wohnungsbauverein e. V., Geschäftsstelle Kapuzinerg. 4, ☎ 2105, Vorstand Josef Waibel

Hallesche Krankenkasse V. V. a. G., Berlin, Geschäftstelle Schwäb. Gmünd, Paradiesstr. 7, ☎ 2902

Hamburger Kranken- und Sterbekasse von 1876 für alle Betriebe, Sitz Hamburg, Bevollmächt. Alfred Zehnder, Kaffeebergweg 2, Kassier Moritz Eggstein, Kornhausstr. 14

Kaufmännische Krankenkasse Halle (Saale) Ersatzkasse, Geschäftsstelle Gmünd, Skagerrakpl. 10, ☎ 2977, Schalterstunden Montag bis Freitag 9—13 Uhr, Samstag 9—12 Uhr, Dienstag 16—18 Uhr

Kneipverein, gegr. 1894, Vorstand Studienrat Karl Schäffler, Schillerstr. 11

Leichengeldanstalt, Vorstand Johannes Stütz, Wilhelmstr. 32/1, Kassier Xaver Schabel, Kronengäßle 3

Lotterieverein „Gut Glück", 1. Vorst. Jos. Klein, Leutzestr. 46, 2. Vorst. Josef Schabel, Mutlangerstr. 9, Kassier Josef Maier, Postg. 1, Schriftführer Adolf Mann, Kronengäßle 6

Reichsbund der Kinderreichen Deutschlands zum Schutz der Familie e. V., Ortsgruppe Gmünd, Kreiswart Julius Thamm, Becherlehenstr. 14, Kreisrechner Kaufm. H. Tamm, Imhofstr. 4

Spar- und Bauverein eGmbH., Vorsitzender Jos. Knödler, Silcherstr. 16/1, Bankkonto Deutsche Bank, Zweigstelle Gmünd

Verein für Homöopathie und Naturheilkunde, gegr. 1886, Lokal Gasthaus z. Weißen Ochsen, Vorstand K. Kratochwille, Josefstr. 17, Rechner Albert Lackner, Honiggasse 44, Frauengruppe des Vereins, Lokal Gasthaus z. Weißen Ochsen, Vorsitzende Wilhelmine Rein, Charlottenstraße 10

Verschönerungsverein, gegr. 1888, Vorst. Oberrechnungsrat Grimm, Kassier Stadtpfl. i. R. Kucher

Volksbund Deutscher Kriegsgräberfürsorge e. V., Ortsgruppe Schwäb. Gmünd, Ortsgruppenleitung Fr. Schaal, Erhardstr. 14, Stellvertr. A. Schwinherr, Leutzestr. 25

Volksbund für das Deutschtum im Ausland, Bezirksleiter W. Schill, Hauptlehrer, Bernhardusstr. 15, Geschäftsführer M. Breidenstein, Parlerstr. 5, Leiter der Gruppe Gmünd Studienass. Ruopp, Schillerstr. 7

Zentralkrankenkasse von 1878, Sitz Schwäbisch Gmünd, Hauptverwaltung Eytigkoferstr. 3, ☎ 2636, Verwaltungsstelle Schwäb. Gmünd, Pfeifergäßle 10, ☎ 2447, Schwäbisch Gmünder Ersatzkasse, Ludendorffstr. 40

14. Konfessionelle Vereinigungen und Einrichtungen

Blaues Kreuz — Trinkerrettungsarbeit — Zweiggruppenwart Oberpostinsp. Pfleiderer, obere Zeiselbergstr. 10; Versammlung Montag abds. in der Sakristei der ev. Kirche, Hoffnungsabend für Kinder Sonntag mittag Gemeindehaus

Caritasverband e. V., gegr. 1918, Geschäftszimmer Münsterplatz 5, Caritassekretär Kaplan Springmann, Caritassekretärin Frl. Eberle

Christl. Verein junger Männer e. V. (CVJM) im evang. Gemeindehaus, Gemeindehausstr. 7, 1. Vorstand Rob. Grimminger, Lorcherstr. 18, 2. Vorstand und Rechner Wilhelm Kopp, Weißensteinerstr. 34, Schriftführer Emil Kuhn, Wilhelmstr. 33

Deutsche Kolpingsfamilie (Kath. Gesellenverein, gegr. 1857), Lokal kath. Vereinshaus, Präses Kaplan Heine, Senior Paul Schreitmüller, Höferlesbach. — Josefskrankenkasse (Zuschußkasse), Vorstand Paul Müller, Sebaldstr. 29

Deutscher Sittlichkeitsverband v. Weißen Kreuz, Ortsvertreter Karl Häußermann, Königsturmstr. 26

Elisabethen-(Frauen-)Verein a) für die Münsterpfarrei, Vorsitzender Kaplan Springmann, b) für die Franziskuspfarrei, stv. Vors. Kapl. Breitenbach

Ev. Frauenhilfe, Lokal ev. Gemeindehaus, Vorsteherin Frau Luise Grimminger, Am Stadtgarten 3

Ev. Kirchenchor, gegr. 1877, Versammlungsraum evang. Gemeindehaus, Vorstand Stadtpfarrer Teufel, Chorleiter kirchlicher Musikdirektor K. Wille, Rechner Oberlehrer Wolf

Ev. Krankenpflegevereine, Vorst. Stadtpfarrer Teufel, ☎ 2176, Umsch., Rechner Herman G. Schmidt, Remsstr. 35, ☎ 2066

Ev. Mädchenjugendschar, Versammlungsraum ev. Gemeindehaus, Vorstand Stadtpfarrer Teufel

Ev. Verein, Vorstand Stadtpf. Teufel, ☎ 2176 Umsch., Rechner Kaufmann Jakob Sperrle, Pfeifergäßle 28

Familienpflegeverein, Annaschwestern zur Besorgung des Haushalts in Notfällen. Vorstand Münsterpfarrer Dr. Mager, Münsterplatz 5, Anmeldung im kath. Vereinshaus

Frauengruppe Wort und Werk, Vereinszimmer Melanchthonhaus, 1. Vorsitz. Frau Martis, Herlikoferstr. 11, Geschäftsführ. Stadtpfarrer Haering, Straßdorferstr. 23, ☎ 2176 Umsch.

Fürsorgeverein für kath. Taubstumme in Württemberg, gegr. 1920, Vorstand Direktor Lutz, Katharinenstr. 16, Schriftführer Oberlehrer Schmid, Goethestr. 1, ☎ 245 61

Josefsverein, 1. Vorst. Graveur Bernh. Bader, Hohenstaufenstr. 1

Kath. Arbeiterverein, gegr. 1893, Lokal kath. Vereinshaus, Präses Kaplan Breitenbach, Vorst. Albert Dolderer, Wilhelmstr. 35

Kath. Frauenbund, Lokal Marienheim, Vorsteherin Frau Lina Gutowski

Kath. Hausangestelltenverein, gegr. 1909, Lokal Marienheim, Präses Kaplan Breitenbach, Vorsteherin Frl. Anna Schreitmüller

Kath. Kirchenchor St. Franziskus, Dirigent Studienrat Schäffler, Schillerstr. 11, Organist Hugo Käsberger

Kath. Mädchenschutzverein, geistlicher Beirat Kaplan Breitenbach

Kath. Volksbücherei (Borromäusverein), Vors. Kaplan Springmann

Kreuzbund, Reichsverband abst. Katholiken e. V., Ortsgruppe Schwäb. Gmünd, Vorstand Vikar Otto Brielmaier, Münsterpl. 5

Landeskirchliche Gemeinschaft, geschäftsführender Verein; Geschäftsführer Karl Häußermann, Königsturmstr. 26

Marian. Jungfrauenkongregation, Lok. Marienheim, Präses Kaplan Springmann, Präfektin Anna Hägele, Sebaldstr. 25

Marian. Kongregation (allgemeine), Präses Kaplan Heine

Münsterbauverein, Vorstand der Münsterpfarrer

Münsterkirchenchor, Chordirektor Oberl. Walter, Organist Karl Fischer

Mütterverein, Lokal Marienheim, Präses Kapl. Heine, Vorsteherin Frau Th. Speck

Treuland, kath. Arbeiterinnenverein, gegr. 1900, Lokal Marienheim, Präses Kaplan Breitenbach, Vorsteherin Maria Ostertag, Straßdorferberg 4

Verein kath. kaufm. Gehilfinnen u. Beamtinnen Lätitia, Lokal Marienheim, Präses Kaplan Heine

Vinzenz-(Männer-)Verein a) für die Münsterpfarrei, Vors. Kaplan Springmann, b) für die Franziskuspfarrei, stellv. Vorst. Kaplan Breitenbach

15. Vereine

a) Gesang- und Musikvereine

Alpenrose Gesangverein, gegründet 1894, Lokal Schwarzer Ochsen, Vorstand Bernh. Bader, Schriftführer Josef Gruber, Olgastr. 38, Kassier Erwin Wieland, Rappenstr. 10, Dirigent Alfred Mantel, Mögglingen

1. Gmünder Handharmonika-Orchester, Vorstand Hans Veiel, Ludendorffstr. 72

Gesangverein Gamundia, Lokal Gasthaus zum Schützen, ☎ 2710; Zweck: Pflege des deutschen Männergesangs; Vorstand Erwin Hinderer, Mechanikermeister, Weißensteinerstr. 5/1

Gesangverein Liedertafel, Lokal Gasthaus Hopfensitz, Vorstand Anton Dreher, Mutlangerstraße 2, Kassier Bernhard Amann, Gutenbergstr. 21

Männergesangverein e. V., gegr. 1825, Sängerheim in der alten Kaserne; Zweck: Pflege des deutschen Männergesangs; Vereinsführer Fabrikant Paul Schwab, ☎ 2316, stv. Vereinsführer Kaufmann Eugen Gageur, Sängervorstand Hauptlehrer Waldenmaier, Dirigent Chormeister Oberreallehrer Alfons Baur, Kassenwart Buchhalter Karl Baur, Schriftwart ORR. Meschenmoser, Protokollwart Rechn.-Rat Unger, Kassier der Sängerkasse ORR. Th. Grimm

b) Milit. Kameradschaftsvereine

Kameradschaft ehem. 124er, Bezirksgr. Gmünd, Vorst. Karl Herrmann, Weißensteinerstr. 73/1, Kassier Jakob Nuding, Hasenhaldestr. 22

Kavallerie-Kameradschaft, gegr. 1877, Lokal Gasthaus z. Falken, Vorstand Robert Kucher, Höferlesbach 47, Kassier Julius Greßler, Parlerstraße 41

Kriegerkameradschaft Gmünd, Kameradschaftsführer Emil Amann, Siedlungsweg 5

NS-Reichskriegerbund, Kreisführer Wilh. Martis, Rechn.-Rat, Herlikoferstr. 11, ☎ 2067, Geschäftstelle vord. Schmidg. 34

Offizierswohlfahrtsgruppe Schwäb. Gmünd im NS-Reichskriegerbund, Führer Oberreg.-Rat Graf, Baldungstr. 14, Schriftführer und Rechner Buchhändler Stiegele, Marktpl. 34

Regimentskameradschaft 123 Ulmer Königsgrenadiere, Kameradschaftsf. Paul Grimminger, Angestellter, Straßdorferberg 22

Regimentskameradschaft 180, Kameradschaftsführer Gottl. Oesterle, Gerichtsvollz., Vogelhofstr. 3

Regimentskameradschaft 246, Kameradschaftsführer Ludwig Jooß, Steuersekretär, Uhlandstraße 7

Regimentskameradschaft 413, Kameradschaftsführer A. Kränzle, Fleischbesch., Charlottenstr. 10

Reichstreubund ehem. Berufssoldaten, Standort Schwäb. Gmünd, Kameradschaftsführer Georg Bauer, Möhlerstr. 1, Schriftführer Alois Binder, Rinderbacherg. 52

c) Sport- und Wandervereine

Albverein Schwäbischer, Ortsgruppe Gmünd, Vertrauensmann Hans Wahl, ☎ 2831, Rechbergstr. 24, Verwaltung Franz-Keller-Haus Kaltes Feld. Wanderplan und andere Anschläge bei Karl Nagel am Markt

Bolzschützengesellschaft, gegr. 1812, Lokal Gasthaus Schwabenbräu, Vorstand Hermann Beck, Wilhelmstr. 37, Kassier Alfons Sachsenmaier, Rechbergstr. 35, Schriftführer Alfons Stitz, Höferlesbach 8

Deutscher Alpenverein e. V., Zweig Gmünd, gegr. 1912, Lokal Torbäckerei, Vorstand Karl Gustav Lang, Oberbettringerstr. 40, ☎ 2634, Kassenwart Karl Otto Lang

Deutscher Reichsbund für Leibesübungen, Kreisführer Viktor Mäulen, Lederg. 67, ☎ 2302, Ortsgruppenführer Direktor Eugen Lang, Hartstr. 19, ☎ 2433, Schriftwart Karl Kirchner, Gartenstr. 2, ☎ 2337, Kassenwart Otto Köhler, Marktplatz 16, ☎ 2036

1. FC. Normannia Gmünd, stellv. Vereinsführer Anton Munz, Eytigkoferstr. 3, Vereinskassier Josef Kurz, Lederg. 59, Vereinsanschrift wie oben, Postfach 210

Reiterverein e. V., gegr. 1924, Stallung Herlikoferstr. 5, ☎ 2685, 1. Vorsitzender Karl Betz, 2. Vorsitzender und Kassier Kommerzienrat H. Erhard, Schriftführer Otto Baumann, Ledergasse 3, ☎ 2202

Schießgesellschaft Edelweiß, Vorstand Wilh. Herdeg, Bernhardusstr. $9/_1$

Schneeschuhverein Gmünd, 1. Vorsitzender Herm. Schoell, Kappelg. 1, Rechn. Frl. Hedw. Weber, Turmgasse, Geschäftsstelle Firma Hermann Schoell, Kappelg. 1

Schützengilde, Lokal Gasthaus z. Hohenstaufen, Oberschützenmeister Viktor Reger, unt. Zeiselbergstr. 9, ☎ 2073, Kassier Adolf Nittinger

1. Schützenverein, Lokal Gasthaus z. Schwarzen Ochsen, Oberschützenmeister K. Zimmermann, Postschaffner, hint. Schmidg. 61, Schriftwart Heinrich Maier, Schleifer, Haeselerweg 10

Schützen-Vereinigung, Vereinsführ. Hans Grimminger, Fabrikant, Lindacherstr. $15/_1$

Schwimmverein e. V., Geschäftsstelle Kappelg. 2, ☎ 2315, Vereinsführer Max Haecker, Sportliches Alfred Hirsch, Gutenbergstr. 4

Tennisverein Schwäb. Gmünd e. V., Vereinsführer Viktor Mäulen, Lederg. 67, Schriftführer Hans Widmann, Radgäßchen 6

Turngemeinde Gmünd e. V., gegr. 1844, Vereinsführer Dr. Hermann Erhard, Oberturnwart Fritz Rieker, Rappenstr. 8, Vereinslokal Gasthof Hopfensitz, Klarenbergstr. 8

Zimmerstutzengesellschaft Freischütz, Lok. z. Deutschen Haus, Vorstand Alb. King, Buchstr. $75/_1$, Kassier Josef Widmann, Buchstr. 117

d) Geselligkeits- und Bildungsvereine

Briefmarkensammlerverein Gamundia, gegr. 1923, Vorstand und Tauschobmann Joh. Rettenmaier, Gartenstr. 15

Deutscher Lehrerverein für Naturkunde, Ortsgr. Gmünd, Vorsitzender Oberlehrer Herm. Wille, Hartstr. 6

Deutscher Sprachverein, Ortsgruppe Gmünd, gegründet 1920, Anschrift Buchhändler E. Stiegele, Postfach 179

Gmünder Kunstverein, Vorstand Dipl.-Ing. K. Häge, Architekt, Karlstr. 26, stv. Vorst. Prof. Albert Holl, Gutenbergstr. 1

Laienspielschar Geiger-Ring e. V., Schwäbisch Gmünd, Vorstand Adolf Höhn jun., Kornhausstr. 25, ☎ 2131; Spielleiter Otto Stütz

Museums-Gesellschaft, Lesezimmer und Bibliothek Romangäßle 3, Vorstand Fabrikdirektor Eugen Köhler, Taubentalstr. $26/_3$, ☎ 2137, Rechner Eduard Rempis, Goethestr. 3

Schachverein, gegr. 1872, Lokal Hotel Gmünder Hof, Vorst. Prof. K. Schmidt, Olgastr. 71, Kassier Karl Nagel, Gemeindehausstr. 11, Schriftführer Theo Bauer, Oberrechnungsrat, Rechbergstr. 47, Spielabend Donnerstag

Verein für Naturkunde Schwäb. Gmünd e. V., 1. Vors. Jakob Ruth, Möhlerstr. $3/_1$, 2. Vors. Adolf Bareiß, Mühlbergle 3, Lokal Weißer Ochsen, Parlerstr. 47

e) Sonstige Vereine

Hortensia, Kegelgesellschaft, Lokal Romangäßle 3, Vorstand Eugen Heyd, Parlerstr. 10, ☎ 2494

Verein der Bayern, gegr. 1925, 1. Vorstand Polizeioberkommissar a. D. Lorenz Fußeder, Kassier Kaufmann Josef Prebeck

Verein Ellwanger Landsleute u. Umgebung, Sitz Gmünd, gegr. 1911, Lokal Falken, Vorstand Anton Haas, Gemeindehausstr. 12

Verein Hohenloher Landsleute, gegr. 1905, Lokal Gasthaus z. Hasen, Vorstand Georg Bauer, Kass. Otto Banhardt, Schriftf. Joh. Friedrich

Anhang

Bezirks- und Nachbarorte Gmünds

Alfdorf

Einwohnerzahl 1404 — 488 Mtr. — bis Gmünd 11 Km., über Haselbach-Taubental 9 — Bürgermeister Albert Schradin, ev. Pfarrer Gerhard Keinath, ev. Oberlehrer Friedrich Mährle, Gemeindepfleger Karl Strobel, Arzt Dr. med. Ernst Kübler — Schwesternstation — Gendarmerienebenstelle

Ortsbf. Karl Saur, Ortsgr.-L. Theodor Bertschinger

Bargau

Einwohnerzahl 1150 — 433 Mtr. — bis Gmünd 7,8 Km. — Bürgermeister Richard Strobel, kath. Pfarrer Josef Seehofer, Deutsche Volksschule Schulleiter Oberlehrer Alois Deininger, Gemeindepfleger Alfred Barth — Schwesternstation.

Ortsbf. Richard Knödler, Ortsgr.-L. Wendelin Schmid

Teilgemeinde Beiswang Anwalt Müller

Bartholomä

Einwohnerzahl 1182 — 642 Mtr. — bis Gmünd 22,3 Km. über Unterböbingen, 19,9 Km. über Bargau — Bürgermeister Georg Kirschbaum, kath. Pfarrer Wilh. Sohmer, ev. Pfarrer Helmut Enßlin, Deutsche Volksschule Oberlehrer Karl Krauß, Notar Burth, Heubach, Aerzte: Wagner-Heubach, Löchner-Heubach, Dieterich-Steinheim — kath. und ev. Schwesternstation — Landjägerstelle

Ortsbf. Eugen Neumaier

Bettringen

Einwohnerzahl 1700 — 407 Mtr. — bis Gmünd 4,7 Km. — Bürgermeister Gottl. Buck, kath. Pfarrer Josef Vesenmayer, kath. Oberlehrer Karl Straub, Kassenverw. Alois Wiedmann — Schwesternstation

Ortsbf. Wilh. Seitzer, Oberbettringen, Bernhard Vogt, Unterbettringen, Stützpunktl. Anselm Rooß, Oberbettringen

Degenfeld

Einwohnerzahl 326 — 533 Mtr. — bis Gmünd 13 Km. — Bahnhof Weißenstein 25 Minuten — Bürgermeister, Ortsgr.-L., Ortsbf. Lang, ☎ 22 Weißenstein, Gemeindepfl. Nagel, ev. Pfarrer Raimund Reißer

Donzdorf

Einwohnerzahl 3301 — 470 Mtr. — bis Gmünd 14 Km. — Bürgermeister Burkardt, kath. Pfarrer Karl Altmann, Kaplan Kuhn, Rektor Albert Herzog, Notar Hermann Walzer, Arzt Dr. Josef Mangold, Dentisten Karl Breeg, Wilhelm Agster — Postamt — Apotheke — Erziehungsanstalt St. Vinzentiuspflege — Gendarmerienebenstelle — Gewerbebank — Gewerbeschule Schulrat Dr. Ing. Paul Raisch — Gaswerk

Ortsgr.-L. Alb. Herzog, Ortsbf. Alfons Heckmann

Teilorte: Grünbach, Hagenbuch, Hochberg, Kuchalb, Messelhof, Oberweckerstell, Unterweckerstell, Scharfenhof

Durlangen

Einwohnerzahl 826 — 487 Mtr. — bis Gmünd 10 Km. — Bürgermeister Stellv. Bernh. König, kath. Pfarrer August Stütz-Zimmerbach, kath. Hauptlehrer Albert Dieterich in Durlangen und Josef Rauch in Zimmerbach, Gemeindepfleger Nepomuk Miller

Ortsbf. Josef Waldenmaier in Zimmerbach, Zellenl. Bernh. König

Teilorte: Tanau Anwalt Waibel, Zimmerbach Anwalt Kurz

Eschach

Einwohnerzahl 944 — 495 Mtr. — bis Gmünd 15 Km. — Bürgermeister Ludwig Wahl, Oberlehrer Paul Knabe und Hermann Bräuninger, Gemeindepfleger Fr. Förstner, Arzt Dr Hermann Kopp — Apotheke Mayer — Schwesternstation

Ortsbf. Wilhelm Schneider, Ortsgr.-L. Paul Knabe

Teilorte: Helpertshofen, Holzhausen, Kemnaten, Seifertshofen, Vellbach, Gauschulungsburg Waldmannshofen

Essingen

Einwohnerzahl 1698 — 508 Mtr. — bis Gmünd 19 Km. — Bürgermeister August Metsch, ev. Pfarrer Ott, ev. Oberlehrer August Paulin, Gemeindepfleger Hans Kolb — Schwesternstation — Gendarmeriestelle

Ortsbf. Ernst Stegmaier, Ortsgr.-L. Georg Schneider

Teilorte: Birkhof, Dauerwang, Hermannsfeld, Hohenroden, Oberkolbenhof, Forst Rauental, Vogelsang, Schnaitberg, Sixenhof, Unterkolbenhof, Weinschenkerhof

Frickenhofen

Einwohnerzahl mit Teilorten 1061 — 562 Mtr. — bis Gmünd 19 Km. Bürgermeister Friedrich Schilling, ev. Pfarrer Dr. Hans Seifert, ev. Hauptlehrer Karl Deininger, Wilhelm Schwarz und Hauptl. Karl Uhlmann, letzterer in Mittelbronn, Gemeindepfleger Georg Grau in Frickenhofen — Schwesternstation in Mittelbronn

Ortsbf. Wilhelm Wahl, Stützpunktl. Georg Grau

Göggingen

Einwohnerzahl 811 — 488 Mtr. — bis Gmünd 11 Km. — Bürgermeister Ernst Wahl, Lehrer Ludwig Götzenberger, Amtsverweser, Lehrer Karl Gläser

Ortsbf. Johann Wahl, Blockl. Heinrich Seitzinger, in Horn Karl Hertrich

Teilgemeinden: Horn kath. Hauptlehrer Karl Hertrich, Mulfingen

Großdeinbach

Einwohnerzahl 1043 — 443 Mtr. — bis Gmünd 5,6 Km. — Bürgermeister Adolf Glos, ev. Pfarrer Gustav Rümelin, Schulstelle Großdeinbach Hauptlehrer Mößner, Gemeindepfleger Adolf Weiß — Schwesternstation, Spar- u. Darlehenskasse, Reichsarbeitsdienstlager für die weibliche Jugend

Ortsgr.-L. Herm. Held, Wustenriet, Ortsbf. Jos. Maihöfer, Wetzgau

Teilorte: Beutenhof, Hangendeinbach, Kleindeinbach, Lenglingen, Pfersbach (Hauptlehrer Pflüger), Radelstetten, Sachsenhof, Waldau, Wustenriet, Ziegerhof

Gschwend

Einwohnerzahl 1500 — 476 Mtr. — bis Gmünd 20 Km. — Bürgermeister Karl Schmidt, ev. Pfarrer Friedr. Länge, Schulvorstand Friedrich Dieterle, Gemeindepfleger Otto Schneider, Bezirksnotar Ad. Aldinger, Arzt Dr. Kopp, Tierarzt Dr. Stolz, Postamt Postmeister Friedrich Weller, Forstamt Forstmeister Gotthilf Wörner, Apotheke Fritz Lausterer, Schwesternstation, Gendarmerienebenstelle

Ortsbf. Johann Grau, Schlechtbach, Ortsgr.-L. Otto Schneider

Teilorte: Schlechtbach Anwalt Abele, kath. Pfarrer Josef Dehm — Seelach Anwalt Schober

Herlikofen

Einwohnerzahl 1650 — Bürgermeister Hugo Herrmann, Gemeindepfleger Johannes Link, Teilort Herlikofen: 445 Mtr. — bis Gmünd 4,5 Km. Postautolinie — Spar- und Darlehenskasse Vorsteher Bürgermeister Herrmann, Rechner Johannes Link — Milchlieferungsgenossenschaft Vorsteher Xaver Kolb, Rechner Jos. Hirner — Deutsche Volksschule Schulleiter Oberl. Knaupp — Schwesternstation — Kath. Pfarramt Artur Heckmann

Ortsgr.-L. Alois Maihöfer, Ortsbf. Paul Mack

Teilort: Hussenhofen 345 Mtr. — bis Gmünd 4,8 Km. — Bahnstation. Ortswart Wilh. Liebing, Spar- u. Darlehenskasse Vorsteher Josef Hägele jun., Rechner Anton Fuchs, Milchlieferungsgenossenschaft Vorsteher Franz Widmann, Rechner Anton Fuchs, Deutsche Volksschule Schulleiter Oberl. Sauter, NS-Kindergarten Frl. Erb

Ortsbf. Franz Widmann

Teilort: Zimmern mit Hirschmühle 370 Mtr. — bis Gmünd 7 Km. — Ortswart Josef Sturm, Milchlieferungsgenossenschaft Zimmern-Beiswang Vorsteher Chr. Munz

Ortsbf. Eugen Beißwenger

Heubach

Einwohnerzahl bei der letzten Volkszählung 2387 — 466/751 Mtr. — bis Gmünd 14,5 Km. über Unterböbingen, 12,2 Km. über Bettringen — Bürgermeister Karl Siegle, Stadtpfl. Erwin Pfister, Stadtbaumeister Hermann Mangold — Deutsche Volksschule Oberlehrer Baach, Oberschule für Jungen Studienrat Sigloch, Gewerbe- und Handelsschule Gewerbeoberl. Dürr, ländl. Berufsschule, Hauswirtschaftsschule, Bezirksnotar Burth, Forstamtsaußenstelle Forstmeister Tag, Gendarmeriestelle Göppel, Straßenmeisterstelle Bäder — Aerzte: Dr. Löchner, Dr. Wagner — Zahnärzte: Dr. Schwandner, Dr. Wolf, Dentistin Frl. Melzer — Stadttierarzt Hugo Böhme — Postamt Postinspektor Ehrenwirth, Bahnstat. Vorstand Allmendinger, Apotheke Heinzelmann, Kreissparkasse Zweigstelle Kassier Henne, Spar- und Darlehenskasse Max Grupp, Freiw. Feuerwehr Eugen Klotzbücher, Sanitätsabteilung Otto Fuchs, ev. Stadtpfarrer Dr. Mistele, kath. Stadtpfarrer Emil Müller, Schwesternstationen, Kinderschulen

Ortsgr.-L. Karl Hafner, Ortsbf. Andr. Mautz, NSV Siegle, Amtsl. KdF Baach, DAF Ortsw. Ludwig Maier, Reichsarbeitsdienst Oberstfeldmeister Rüdt

Teilorte: Beuren und Buch

Heuchlingen

Einwohnerzahl 724 — 402 Mtr. — bis Gmünd 15 Km. — Bürgermeister Franz Asprion (auch für Gde. Schechingen), kath. Pfarrer Linus Wagner, Deutsche Volksschule Schulleiter Alfred Weiland, Hauptlehrer, Zellenleiter Alfred Weiland, Gemeindepfleger Johannes Stäb — Schwesternstation

Ortsbf. Isidor Ilg

Teilorte: Holzleuten Ortswart Markus Stäb, Mäderhöfe Ortswart Bernhard Frei, Birkhof, Riedhof

Hohenstaufen

Einwohnerzahl 1117 — 603 Mtr. — bis Gmünd 12,2 Km. — Bürgermeister Alb. Friesch, ev. Pfarrer Johannes Kirn, Hauptlehrer und Schulvorstand Friedrich Werner, Hauptlehrer Wilhelm Seybold, Kassenverwalter Karl Dannemann, Schwesternstation, Sanitätshalbzug, Gendarmerienebenstelle

Ortsbf. Gustav Spindler, Ortsgr.-L. Ludwig Rieker

Iggingen

Einwohnerzahl 1006 — 463 Mtr. — bis Gmünd 8,1 Km. — Bürgermeister Karl Hirner, kath. Pfarrer Robert Frick, kath. Oberlehrer Alb. Vogt, Gemeindepfleger Philipp Moses, Schwesternstation

Zellenleiter Ph. Moses

Teilorte: Brackwang, Brainkofen, Schönhardt

Lauterburg

Einwohnerzahl 444 — 669 Mtr. — bis Gmünd etwa 18 Km. — Bürgermeister August Metsch, Essingen, ev. Pfarrstelle Pfarrer Braun, Lehrerstelle Richard Vollmer, Hauptl., Gemeindepfleger Johannes Wirth

Ortsgr.-L. Otto Maier, Ortsbf. Wilh. Schmid

Teilorte: Amalienhof, Hirschrain, Ziegelhütte

Lautern

Einwohnerzahl 543 — 476 Mtr. — bis Gmünd 16,6 Km. — Bürgermeister Kuhn-Mögglingen, kath. Pfarrer Gustav Deininger, kath. Hauptl. Alfons Weinmann, Gemeindepfleger Aug. Gruber, Notar Burth-Heubach, Aerzte: Dr. Boser-Mögglingen, Dr. Wagner-Heubach

Ortsbf. Gg. Enßle, Stützpunktl. Kilian Zeller

Leinzell

Einwohnerzahl 1014 — 400 Mtr. — bis Gmünd 9,2 Km. — Bürgermeister Anton Lang, kath. Pfarrer Julius Herz, Oberlehrer Karl Kurz, Gemeindepfleger Georg Grözinger, Schwesternstation, Gendarmeriestelle

Ortsgr.-L. Karl Kurz

Lindach

Einwohnerzahl 876 — 461 Mtr. — bis Gmünd 5,8 Km., Bahnhof 6,3 Km. — Bürgermeister Karl Kübler, ev. Pfarrer Otto Kröner, Hauptl. Wilhelm Donner und Theodor Mack, Gemeindepfleger Karl Eckstein, NS-Schwesternstation

Ortsbf. Hermann Walter, Ortsgr.-L. Karl Sannwald

Lorch

Einwohnerzahl 3421 — 291 Mtr. — bis Gmünd 8,8 Km. — Bürgermeister Wilh. Scheufele, ev. Stadtpfarrer Braun u. Stockburger, kath. Pfarrer Filiale Gmünd, Rektor Gustav Trost, Oberschule Studienrat Dr. Prosi, Bezirksnotar Adolf Hieber, Aerzte Dr. med. Fürbringer und Dr. med. Rückle, Distriktstierarzt Dr. Nagel, Forstamt Forstmeister Gußmann, Reichsbahninspektor Strohmaier, Postamt Postmeister Sebastian Amann.

Ortsbf. Wilhelm Mohring, Hetzenhof

Teilorte: Bruck Ortswart Veil, Hetzenhof, Klotzenhof, Metzelhof, Sägreinhof, Schwefelhütte, Strauben Ortsw. Schuler-Schwefelhütte, Oberkirneck Ortswart Hieber, Unterkirneck Ortswart Lang

Maitis

Einwohnerzahl 227 — 415 Mtr. — bis Gmünd 8 Km. — Bürgermeister Leonhard Boxriker, ev. Pfarrer in Hohenstaufen, ev. Hauptlehrer Friedrich Semmler, Gemeindepfleger Leonh. Beller

Ortsbf. Wilhelm Strohmaier, Zellenl. Willy Waibel

Mögglingen

Einwohnerzahl 1443 — 414 Mtr. — bis Gmünd 13,3 Km. — Bürgermeister Konr. Kuhn, kath. Pfarrer Anton Fischer, kath. Oberlehrer Richard Pfletschinger, Gemeindepfleger Anton Knaus, Arzt Dr. med. Alfons Boser, Zahnarzt Waibel, Postamt Postsekr. Loritz, Gendarmerienebenstelle, Schwesternstation

Ortsbf. Anton Knaus, Ortsgr.-L. Siedler

Mutlangen

Einwohnerzahl 1202 — 450 Mtr. — bis Gmünd 3,9 Km. — Bürgermeister Franz Oelmaier, kath. Pfarrer Johannes Freist, kath. Oberlehrer Schulvorstand Tobias Hald, Gemeindepfleger Franz Deininger, Notar Kinzelbach-Gmünd — Schwesternstation — Freibad

Ortsbf. Anton Wilhelm, Zellenl. Hermann Eiberger

Nenningen

Einwohnerzahl 800 — 470 Mtr. — bis Gmünd 18,7 Km. über Christental, Tannweiler, Waldstetten — Bürgermeister Martin Brell, kath. Pfarrer Josef Strehle, kath. Hauptlehrer Innozenz Wetzel, Gemeindepfleger Josef Schmid

Ortsbf. Bernhard Nagel, Stützpunktl. Martin Brell

Oberböbingen

Einwohnerzahl 499 — 409 Mtr. — bis Gmünd 11,5 Km. — Gemeinschaftl. Bürgermeister mit Unterböbingen Alfons Schmid in Unterböbingen, Gemeindepfleger Adolf Braun in Oberböbingen, ev. Pfarrer Walter Hönes, ev. Hauptlehrer Christian Wild

Ortsbf. Franz Wörner, Ortsgr.-L. Christian Wild

Obergröningen

Einwohnerzahl 320 — 496 Mtr. — bis Gmünd 16 Km. — Bürgermeister Stellv. Beigeordneter Hägele, Hauptlehrer Müller, Gemeindepfleger Berroth, Verwaltungsaktuar Wahl in Eschach

Ortsbf. Georg Förstner, Zellenl. Karl Bohn

Teilorte: Algishofen, Buchhof, Fach, Rötenbach und Wahlenhalden

Ottenbach

Einwohnerzahl 749 — 399 Mtr. — bis Gmünd 12 Km. — Bürgermeister Karl Weber, kath. Pfarrer Karl Josef Otten, kath. Oberl. Bernhard Blessing, Gemeindepfleger Josef Hofelich, Schwesternstation

Ortsbf. Josef Wahl, Stützpunktl. Max Birk

Pfahlbronn

bestehend aus den Teilorten: Pfahlbronn mit Pfahlbronner Mühle, Adelstetten, Brech mit Gehäuhaus, Brend, Buchengehren mit Buchengehrener Sägmühle, Burgholz mit Burgholzer Sägmühle, Enderbach, Eselshalden, Fritzhof, Haghof mit Haghofer Oelmühle, Hagmühle, Haldenhof, Haselhof, Höldis, Krähenhof (unbewohnte Markung), Langenberg, Leinecksmühle, Mannholz mit Döllenhof, Mannholzer Oelmühle, Mittelweiler, Rienharz mit Burgholzhof, Niederheckenhof, Rienharzer Sägmühle, Schenkhöfle, Schmidhöfle, Tannhof, Taubenhof, Tierbad (unbewohnte Markung), Voggenberg mit Voggenbergmühle, Voggenberger Sägmühle, Vorderhundsberg

Einwohnerzahl 1744 — 500 Mtr. — bis Gmünd 15 Km. — Bürgermeister und Zellenl. August Heinzelmann, Hauptlehrer Hermann Maier-Pfahlbronn, Karl Eder-Rienharz, Walter Bubeck-Burgholz, Gemeindepfleger Jak. Hägele, NS-Schwesternstation, Postagentur Pfahlbronn

Rechberg

Einwohnerzahl 756 — 582 Mtr. — bis Gmünd 7,1 Km. — Bürgermeisterstellv. Hugo Klaus, 1 Beigeordneter, kath. Pfarramt Pfarrverweser Bolter, Deutsche Volksschule Lehrer Pleiner, Gemeindepfleger August Schwarzkopf, Bezirksnotar Rapp, Postagentur Thomas Stütz, Spar- und Darlehenskasse eGmuH. Rechberg Vorstand Thomas Stütz, Rechner Engelbert Zeller

Ortsbf. Karl Schabel, Ortsgr.-L. August Schwarzkopf

Reichenbach u. R.

Einwohnerzahl 530 — 407 Mtr. — bis Gmünd 14 Km. — Stv. Bürgermeister Josef Schmid, kath. Pfarrer Martin Hutter, Hauptlehrer Josef Simma, Gemeindepfleger Andr. Weber, Schwesternstation

Ortsbf. Josef Baur, Stützpunktl. Adalbert Rieger

Ruppertshofen

Einwohnerzahl 1039 — 510 Mtr. — bis Gmünd 14,1 Km. — Bürgermeister Hermann Maurer, ev. Pfarrer Walter Leibbrand, evang. Hauptlehrer Hermann Blochinger, Gemeindepfleger Georg Unfried

Ortsbf. Jakob Beißwenger, Stützpunktl. Herm. Blochinger

Teilorte: Birkenlohe Ortswart Hägele, Hauptlehrer Eugen Scheihing; Hinterlintal Ortswart Strobel; Hönig Ortswart Hagel; Steinenbach Ortswart Strobel; Tonolzbronn Ortswart Höfer

Schechingen

Einwohnerzahl 809 — 480 Mtr. — bis Gmünd 13,8 Km. — Bürgermeister Franz Asprion (auch für die Gemeinde Heuchlingen), kath. Pfarrer Wilhelm Vorhauer, Deutsche Volksschule Schulleiter Theodor Liegle, Oberlehrer, Gemeindepfl. Georg Maier, Gräfl. von Adelmannsche Gutsverwaltung Ludwig Rummel, Verwalter — Schwesternstation

Ortsbf. Ludwig Rummel, Zellenl. F. Asprion

Teilort: Leinweiler Ortswart Dionys Höll-dampf

Spraitbach

Einwohnerzahl 727 — 531 Mtr. — bis Gmünd 11,3 Km. — —Bürgermeister (z. Zt. unbesetzt) kath. Pfarrer Remmlinger, ev. Pfarrverweser Johannes Wahl, Schulvorstand Käsberger, Gemeindepfleger Unfried, Gendarmeriestelle

Ortsbf. Heinrich Weller, Ortsgr.-L. Wörner

Straßdorf

Einwohnerzahl 1432 — 409 Mtr. — bis Gmünd 3,3 Km. — Bürgermeister Max Beck, kath. Pfarrer Anton Geiger, kath. Oberlehrer Bernhard Besenmayer und Eugen Feifel, Gemeindepflege Otto Körner, Schwesternstation

Ortsbf. Viktor Mühleisen, Ortsgr.-L. Johannes Dangelmaier

Teilorte: Hockenschue, Metlangen, Reitprechts, Schirenhof, Schönbronn

Täferrot

Einwohnerzahl 596 — 407 Mtr. — bis Gmünd 9 Km. — Bürgermeister Weller, Hauptlehrer Schöller, Lehrer Zeeb, Darlehenskasse Täferrot

Ortsbf. Michael Seitzer, Zellenl. Robert Fritz

Teilorte: Tierhaupten mit Koppenkreut und Rehnenmühle, Utzstetten mit Buchhof

Unterböbingen

Einwohnerzahl 763 — 391 Mtr. — bis Gmünd 10,1 Km. — Bürgermeister (zugleich für Oberböbingen) Alfons Schmid, kath. Pfarrer Josef Ruf, kath. Hauptlehrer Matthäus Schmidt, Gemeindepfleger Otto Barth, Postagentur, Schwesternstation

Ortsbf. Otto Barth, Ortsgr.-L. Christ. Wild-Oberböbingen

Untergröningen

Einwohnerzahl 890 — 363/420 Mtr. — bis Gmünd 20 Km. — Bürgermeister Zundel, ev. Pfarrer Moll, kath. Pfarrer Haug, Schulvorst. Deutsche Volksschule Oberl. Wacker, Oberschule für Jungen Stud.-Rat Heckel, Gemeindepfleger Förstner, Diakonissenstation, Gendarmerienebenstelle

Ortsbf. Georg Beißwenger-Dinkbühl, Ortsgr.-Leiter Jul. Fischer, Hauptlehrer

Teilorte: Billingshalden, Dinkbühl, Gschwendhof, Oberhohlenbach, Oechsenhof, Rötenberg, Seelach, Wegstetten

Vordersteinenberg

Einwohnerzahl 705 — 570 Mtr. — bis Gmünd über Alfdorf 17 Km. — Bürgermeister E. Aichholz, Deutsche Volksschule Vordersteinenberg Leiter Oberlehrer Leutwein und Hauptlehrer Lechner, Gemeindepfleger J. Köngeter, Notar Aldinger-Gschwend

Ortsbf. J. Schaal, Ortsgr.-L. A. Leutwein

Teilorte: Vordersteinenberg, Hintersteinenberg, Nardenheim, Wahlenheim, Kapf, Hüttenbühl, Hellershof, Schotthof, Dornhalde, Steinhaus, Bruckhof, Neuwirtshaus, Stixenhof, Deschenhof, Vaihinghof, Greuthaus, Heinlesmühle

Waldstetten

Einwohnerzahl 2128 — 387 Mtr. — bis Gmünd 5,2 Km. — Bürgermeister Rack, kath. Pfarrer Kaplan Otto Rauschmaier, Deutsche Volksschule Rektor Käsberger, Gemeindepfleger Abele, Arzt Dr. Bantle, Drogerie Bauer, Freizeitheim Schwäb. Gmünd, Schwesternstation, Gendarmeriestelle

Teilorte: Tannweiler, Weilerstoffel

Ortsbf. Augustin Scherr, Ortsgr.-L. Oelhafen

Waldhausen i. R.

Einwohnerzahl 1590 — 277 Mtr. — bis Gmünd 13,8 Km. — Bürgermeister A. Mößner, Ortsgeistlicher ev. Pfarrer Wagner, Schulvorst. Oberlehrer J. Rentschler, Gemeindepfleger Ch. Hieber, NSV-Kindergartenstation, Schwesternstation

Ortsbf. J. Sigle, Ortsgr.-L. W. Benz

Wäschenbeuren

Einwohnerzahl 1800 — 408 Mtr. — bis Gmünd 14 Km. — Bürgermeister Eugen Köder, Ortsgeistlicher kath. Pfarrer Noll, Schulleiter Oberlehrer Josef Straub, Gemeindepfleger Martin Schäffler, Schwesternstation, Gendarmerienebenstelle

Ortsbf. Josef Hofele, Ortsgr.-L. Alfons Wohlschieß

Teilorte: Lindenbronn, Wäscherhof

Weiler

Einwohnerzahl 633 — 442 Mtr. — bis Gmünd 8 Km. — Bürgermeister Anton Wagenblast, kath. Pfarrer Ferdinand Fuoß, kath. Oberlehrer Alb. Ernst, Gemeindepfleger Josef Feifel, Schwesternstation, Notar Burth-Heubach

Ortsbf. Alexander Rieger, Stützpunktl. Oskar Ehehalt, Rev.-Förster

Weißenstein

Einwohnerzahl 786 — 534/95 Mtr. — bis Gmünd 16 Km. — Bürgermeister August Wahl, kath. Pfarrer Josef Mühleisen, kath. Oberlehrer Xaver Heiß, Stadtpfleger Thomas Geiger, Postamt Josef Widmann, Bahnstation Karl Jung, Schwesternstation

Ortsbf. Theobald Müller, Ortsgr.-L. August Wahl

Winzingen

Einwohnerzahl 502 — 447 Mtr. — bis Gmünd 13 Km. — Bürgermeister Anton Gruber, kath. Pfarrer Alfons Winter, kath. Hauptlehrer Eugen Manz, Gemeindepfl. Franz Hägele, Schwesternstation, gräfl. von Rechbergsches Forstamt Forstmeister Moosmayer

Ortsbf. Markus Nagel, Ortsgr.-L. Rektor Herzog in Donzdorf

Wißgoldingen

Einwohnerzahl 630 — 544 Mtr. — bis Gmünd 10 Km. — Bürgermeister Anton Gruber, kath. Pfarrer Franz Bundschuh, kath. Hauptl. Josef Schnitzer, Gemeindepfleger Gg. Fauser, Schwesternstation, Gendarmeriestelle

Ortsbf. Xaver Schmid, Zellenl. Alois Zeller

Postzugehörigkeit

Ort	Post
A	
Adelstetten	Alfdorf
Aichhöfle	Donzdorf
Alfdorf	Alfdorf
Amalienhof	Bartholomä
Amandusmühle	Spraitbach
Appenhaus	Herlikofen
B	
Bärenhof	Rechberg
Bärenhöfle	Rechberg
Bäuerleshof	Donzdorf
Bargau	Bargau
Bartholomä	Bartholomä
Beiswang	Unterböbingen
Berghaus	Spraitbach
Bettringen	Bettringen
Beuren	Heubach
Beutenhof	Spraitbach
Beutenhof	Lorch
Beutenmühle	Spraitbach
Beutenmühle	Lorch
Bilsenhof	Weiler über Gmünd
Birenbach	Birenbach üb. Göppingen
Birkenlohe	Ruppertshofen
Birkhäusle	Rechberg
Birkhof	Unterböbingen
Birkhof	Bargau
Birkhof	Herlikofen
Birkhof	Donzdorf
Bittelhof	Ruppertshofen
Bläsishof	Rechberg
Bödnis	Wißgoldingen
Böppeleshof	Donzdorf
Bonholz	Alfdorf
Boschenhof	Ruppertshofen
Brackwang	Heuchlingen (Kreis Aalen)
Brainkofen	Brainkofen
Braunhäusle	Rechberg
Braunhof	Rechberg
Braunhof	Unterböbingen
Brech	Pfahlbronn
Bremenhöfle	Birenbach üb. Göppingen
Brend	Pfahlbronn
Bronnforst	Waldstetten
Bruck	Lorch
Bruckacker	Spraitbach
Brucker Sägmühle	Lorch
Buch	Heubach
Buchengehren	Alfdorf
Buchhof	Leinzell
Bühlhof	Donzdorf
Burgholz	Hussenhofen
C	
Christenhof	Mögglingen
Christental	Waldstetten
D	
Dangelhof	Donzdorf
Degenfeld	Weißenstein
Dornhalden	Alfdorf
Durlangen	Spraitbach
Dulanger Mühle	Spraitbach
E	
Eichhölzle	Waldstetten
Eigenhof	Spraitbach
Enderbach	Alfdorf
F	
Felbenhaus	Straßdorf
Feldhöfle	Donzdorf
Forstwarthaus	Bartholomä
Frauenholz	Donzdorf
Fuchshof	Rechberg
Fuchsreute	Ruppertshofen
G	
Gehäuhaus	Lorch
Gehau	Spraitbach
Giengerhof	Weiler über Gmünd
Gipfel	Lorch
Göggingen	Göggingen
Götzenmühle	Lorch
Gollenhof	Mögglingen
Gratwohlhöfle	Unterböbingen
Großdeinbach	**Gmünd**
H	
Haghof	Pfahlbronn
Hagmühle	Pfahlbronn
Haldenhaus	Ruppertshofen
Haldenhof	Donzdorf
" oberer	Weiler über Gmünd
" unterer	Weiler über Gmünd
Haldenhof	Lorch
Hangendeinbach	**Gmünd**
Haselbach	Alfdorf
" Söldhaus	Alfdorf
Haselhof	Alfdorf
Haselmühle	Alfdorf
Hasenhof	Donzdorf
Heckenhof	Rechberg
Heiligenbruck	Ruppertshofen
Herdtlinsweiler	Weiler über Gmünd
Herlikofen	Herlikofen
Hermannsfeld	Mögglingen
Hertighofen	Spraitbach
Herzenklingen	Waldstetten

Ort	Post
Hetzenhof	Gschwend
Hetzenhof	Lorch
Heubach	Heubach
Heuhof	Wäschenbeuren
Heustaig	Rechberg
Hinterlintal	Spraitbach
Hirschhof	Maitis über Göppingen
Hirschmühle	Hussenhofen
Hirschrain	Bartholomä
Hochstett	Straßdorf
Höldis	Pfahlbronn
Hönig	Ruppertshofen
Hohenlinde	Lorch
Hohenrechberg	Rechberg
Hohenreute	Waldstetten
Hohenstaufen	Hohenstaufen
Hohrein	Hohenstaufen
Hockenschue	Straßdorf
Hollenhof	Lorch
Hollenhof	Gschwend
Horn	Heuchlingen
Hummelsbühl	Spraitbach
Hummelshalden	Waldstetten
Hussenhofen	Hussenhofen
I	
Iggingen	Iggingen
Ilgenhof	Donzdorf
Irmannsweiler	Bartholomä
K	
Kapellhaus	Wißgoldingen
Kapf	Alfdorf
Karrenstrietle	Spraitbach
Kitzinghof	Bartholomä
Kleemeisterei	Heuchlingen
Kleindeinbach	**Gmünd**
Kleinishof	Rechberg
Klossenhölzle	Waldstetten
Klotzenhof	Lorch
Kohlgehau	Spraitbach
Koppenkreut	Ruppertshofen
Krähbergerhof	Wißgoldingen
Kratzerhöfle	Donzdorf
Kratzerhof	Donzdorf
Krausenhof	Unterböbingen
Krebenhaus	Ruppertshofen
Krempelhaus	Rechberg
Krettenhof	Wäschenbeuren
Krieghof	Weiler über Gmünd
Kriegshäusle	Straßdorf
Krimmel	Hussenhofen
L	
Lauchhof oberer	Bargau
Lauchhof unterer	Bargau
Lautern	Mögglingen
Lauxenhof	Donzdorf
Leinecksmühle	Pfahlbronn
Leinhäusle	Spraitbach
Leinhalden	Pfahlbronn
Leinhaus	Spraitbach
Leinmühle	Spraitbach
Leinzell	Leinzell
Lenglingen	Maitis über Göppingen
Lettenhäusle	Ruppertshofen
Lindach	Lindach über Gmünd
Lindenbronn	Lorch
Lindenhof	Weiler über Gmünd
Lorch	Lorch
M	
Maierhof	Alfdorf
Maierhof i. Remstal	Waldhausen
Maitis	Maitis über Göppingen
Maitishof	Maitis über Göppingen
Messenhalden	Donzdorf
Metlangen	Straßdorf
Mittelweiler	Alfdorf
Mögglingen	Mögglingen
Möhnhof	Bartholomä
Mooswiese	Spraitbach
Mühlhölzle	Heuchlingen (Kreis Aalen)
Mulfingen	Leinzell
Mutlangen	Mutlangen
N	
Neuhof	Pfahlbronn
Niederheckenhof	Pfahlbronn
O	
Oberböbingen	Unterböbingen
Oberhäge	Rechberg
Oberkirneck	Lorch
Oedengehren	Rechberg
Oelhäuser	Leinzell
Oelmühle (Gem. Weiler)	Weiler über Gmünd
Oelmühle	Spraitbach
P	
Pfaffenhäusle	Unterböbingen
Pfahlbronn	Pfahlbronn
Pfeilhalden	Waldstetten
Pfersbach	Mutlangen
R	
Radelstetten	Maitis über Göppingen
Ramsberg	Donzdorf
Rechberg	Rechberg

Postzugehörigkeit

Ort	Post
Rehnenhof	**Gmünd**
Rehnenmühle	Tierhaupten
Reichenbach (Kr. Gmünd)	Donzdorf
Reichenhof	Lorch
Reitprechts	Straßdorf
Riedhaus	Spraitbach
Rienharz	Welzheim
Rötenbach	Bartholomä
Ruppertshofen	Ruppertshofen
S	
Sachsenhof	Lorch
Saurenhof	Rechberg
Saurenhof	Waldstetten
Schafhäusle	Unterböbingen
Schattenhof	Donzdorf
Schautenhof	Pfahlbronn
Schillingshof	Donzdorf
Schilpenbühl	Ruppertshofen
Schirenhof	**Gmünd**
Schlangeleshalde	Waldstetten
Schlatthölzle	Waldstetten
Schlatthof	Waldstetten
Schlößle	Bargau
Schnellhöfle	Lorch
Schölleshof	Alfdorf
Schönbronn	Straßdorf
Schönhardt	Unterböbingen
Schurrenhof	Donzdorf
Seemühle	Lorch
Spraitbach	Spraitbach
Stappenhof	Donzdorf
Starrenhof	Rechberg
Staudenhof	Donzdorf
Steinbacherhöfe	Weiler über Gmünd
Steinenbach	Ruppertshofen
Sternhof	Mögglingen
Stollenhäusle	Rechberg
Stollenhof	Rechberg
Straßdorf	Straßdorf
Striethof (Kr. Gmünd)	Donzdorf
Striethof (Kr. Gaildorf)	Ruppertshofen
Strietmühle	Donzdorf
Strübel	Alfdorf
Strübelmühle	Alfdorf
Stutzenklinge	Spraitbach
T	
Täferrot	Täferrot
Täscherhof	Donzdorf
Talacker	Weiler über Gmünd
Talmühle	Wißgoldingen
Tanau	Spraitbach
Tannenhöfle	Bartholomä
Tannhof	Waldstetten
Tannweiler	Waldstetten
Tennhöfle	Alfdorf
Tierbach	Waldstetten
Tierhaupten	Tierhaupten
Tonolzbronn	Ruppertshofen
U	
Ulrichsmühle	Ruppertshofen
Unterböbingen	Unterböbingen
Unterhäge	Rechberg
Unterkirneck	Lorch
Utzstetten	Leinzell
V	
Venusberg	Lorch
Voggenberg	Alfdorf
Vorderlintal	Spraitbach
W	
Wäschenbeuren	Wäschenbeuren
Wäscherhof	Wäschenbeuren
Wachthaus	Lorch
Waldau	**Gmünd**
Waldstetten	Waldstetten
Weberhäusle	Donzdorf
Weggenziegelhütte	Spraitbach
Weiler i. d. B.	Weiler über Gmünd
Weilerstoffel	Waldstetten
Wetzgau	**Gmünd**
Winzingen	Winzingen
Wißgoldingen	Wißgoldingen
Wustenriet	**Gmünd**
Z	
Ziegerhof Gemeinde Großdeinbach	Straßdorf
Ziegerhof Gemeinde Wäschenbeuren	Maitis über Göppingen
Zimmerbach	Spraitbach
Zimmern	Unterböbingen
Zirschberg	Donzdorf
Zollhaus	Mögglingen
Zollhof	Mögglingen
Zusenhof oberer	Waldstetten
Zusenhof unterer	Waldstetten
Zwiekling	Rechberg

Boten-Verzeichnis

Ort	Name des Boten	Anwesend in Gmünd	Anzutreffen oder zu erfragen
Bargau	Omnibusverkehr	siehe Fahrplan	Goldene Krone
"	Zimmermann	täglich	Löwen
Bartholomä	Richard Baur	an Markttagen	Dreikönig
"	Grötzinger	täglich	Weißer Hahnen
Degenfeld	Omnibusverkehr	siehe Fahrplan	Goldene Krone
Durlangen	Schuster und Wengert	täglich	Kronprinzen
Eschach	Melchior Krieger, Schechingen	täglich	Storchen
Frickenhofen	Karl Haug, Wimberg	Mittwoch und Samstag	Löwen
Herlikofen	Pauline Hägele	täglich	Milchwerk
Hertighofen	Josef Lackner	unregelmäßig	Löwen
Hönig	Bareis	Dienstag und Donnerstag	Schwanen
Hussenhofen	Franz Kugler	täglich	Milchwerk
Iggingen	Leinmüller	unregelmäßig	Dreikönig
"	Xaver Stegmaier	Mittwoch und Samstag	Weißer Hahnen
Lindach	Weller	täglich	Weißer Hahnen
Mutlangen	Wagenblast	täglich	Weißer Ochsen
Mittelbronn	Luise Frank	Samstag	Löwen
Mögglingen	Haag	täglich	Schwanen
Mutlangen	Bernhard Knödler	täglich	Weißer Hahnen
Oberbettringen	Melchior Hertäg	täglich	Weißer Ochsen
Pommertsweiler Kr. Aalen	Rieck	Dienstag	Schwanen
Rechberg	Severin Abt	täglich	Weißer Ochsen
Reitprechts	Wagenblast	täglich	Weißer Ochsen
Ruppertshofen	Beiswenger	Mittwoch und Samstag	Schwanen
Schechingen	Melchior Krieger	täglich	Storchen
Spraitbach	Kurz	täglich 1/2 12 Uhr	Kronprinzen
Straßdorf	Severin Abt	täglich	Weißer Ochsen
Tanau	Johannes Wahl	täglich	Löwen
Unterbettringen	Eustachius Krieg	täglich	Weißer Ochsen
Weiler in den Bergen	Josef Knödler	täglich 11—15 Uhr 1/4 8 Uhr	Weißer Ochsen Milchwerk
" " " "	Omnibusverkehr	siehe Fahrplan	Goldene Krone
Winzingen und Wißgoldingen	Severin Abt	täglich	Weißer Ochsen
Zimmerbach	Karl Lang	täglich	Löwen

Notrufe!

Fernruf Nr.

Ueberfall **23 41**
Landjäger-Stat.-Kdo. Fernruf 2797

Feuer **23 41**

Unfall **23 41**
Spital, Krankenwagen, Unfallwache

Gas- und Wasser-Störung . . . **23 41**

Strom **23 41**

Auto / Taxameter

Bahnhof 2500
Marktplatz 2900

Feuermelder sind angebracht:

Baldungstraße 1 (Haus Stark, Ecke Baldungstraße—Rinderbachergasse)
Becherlehenstraße 28 (Fabrikgebäude d. Firma Gebr. Ritz & Schweizer)
Beethovenstraße 2 (Ecke Beethoven- und Klarenbergstraße)
Bismarckstraße 1 (Wehrmachtsstabsgebäude) Neue Kaserne
Bocksgasse 38 (Torbäckerei)
Goethestraße 5 (G. Kurz, Silberwarenfabrik)
Herlikofer-—Aalenerstr. (Bahndurchgang beim Utffz.-Wohngeb.)
Hintere Schmidgasse 29 (Josef Egenrieder, Tapeziergeschäft)
Kalter Markt 18 (Fa. Gebr. Kühn, Silberwarenfabrik)
St. Katharina 1 (Wanderarbeitsstätte)
Klarenbergstraße 2 (Waldstetter Torhäusle)
Horst-Wessel-Straße 18 (städtische Badeanstalt)
Königsturmstraße 17 (Königsturm)
Ledergasse 27 (Gewerbebank)
Lorcherstraße 42 (Wirtschaft z. Fuchs)
Ludendorffstraße 54 (Haus Andreas Groß)
Marktplatz 23 (Haus Schöllhammer)
Rechbergstraße 36 (Haus oberhalb der Wirtschaft z. Hohenrechberg)
Remsbrücke (gegenüber dem Stadtgarten)
Taubentalstraße (gegenüber dem Faberbrunnen)
Weißensteinerstraße 36 (Haus Johannes Börroth, Bäckermeister)
Wilhelmstraße 32 (Haus Luise Reinhardt We.)

Wichtig!

Bei Betätigung des Feuermelders zu beachten:
Mit hartem Gegenstand oder geschützter Hand die Glasscheibe einschlagen. Den Knopf drücken. Dann nicht fortrennen, sondern am Feuermelder das Eintreffen der Feuerwehr abwarten. Der Mißbrauch ist strafbar.

Gmünder Dampfwasch- und Bügelanstalt

Maria Wanner **Schwäbisch Gmünd**

Ältestes Geschäft am Platze Gemeindehausstraße 14 Fernruf Nr. 2093

Annahme sämtlicher Wäsche von hier und auswärts

Spezialität: Stärkwäsche, Gardinenspannen

Mietwaschküche, Heißmangelstube

Bernhard Knoblauch

Ledergasse 45/49 Fernruf 2823

Werkstätte für Möbel und Innenausbau

formschöne, beste Ausführung.

Billigste Berechnung!

Auf Wunsch besondere Entwürfe.

Carl Dinser

Postgasse 4 und 6 - - Fernruf 2367

Großes Lager in Haus- und Küchengeräten

Glas-, Porzellan-, Steingutwaren, Eisenwaren, Werkzeuge, Oefen, Herde, Eisenmöbel — — Landwirtschaftliche Geräte

Fabrikation von Werkzeugen

Aexte, Beile, Hauen, Holzhepen, Zugmesser, Drück- und Drehstähle, Hämmer, Schmelz- und Glühzangen in jeder gewünschten Form und Ausführung.

2032

Das ist unsere Rufnummer für den Fall, daß Sie Druckarbeiten benötigen. Unser Vertreter sucht Sie dann gerne auf und steht Ihnen mit fachmännischem Rat zur Seite.

Rems-Druckerei Schwäbisch Gmünd

Herrmann & Weiß

Elektr.-mech. Werkstätte
Motor-Reparatur-Werkstätte

Schwäb. Gmünd

Waldstettergasse 4 - Fernruf 2850

Ausführung von elektrischen Licht-, Kraft-, Telefon-, Signal- und Radio-Anlagen, sowie Einrichtungen von galvanischen Anlagen - - Lager in sämtlichen elektrischen Materialien, Apparaten und Beleuchtungskörpern.

Valentin Böhnlein

Dachdeckermeister

Parlerstraße 51 (neben dem Weißen Ochsen)
Fernruf 2659 Giro-Konto 2331

Fachgemäße Ausführung sämtlicher

Dachdecker-, Asphalt- und Blitzableiterarbeiten

bei billigster Berechnung

Joh. Schweizer

Fernruf 2361 **St. Katharina 9** Girokonto 275

Zimmerplatz: Katharinenstraße 33

Zimmergeschäft mit elektrischem Betrieb

Ausführung sämtlicher Zimmer- und Treppen-Arbeiten an Neu- und Umbauten

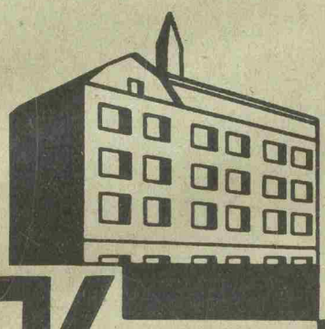

RETUSCHEN
AUTOTYPIEN
STRICHÄTZUNGEN
HOLZSCHNITTE
GALVANOS

AUGUST **KLISCHEE KRÄMER** TEL. 41170

STUTTGART LANDHAUSSTR. 68

KUNSTANSTALT F. KLISCHEE-FABRIKATION - TEL. 41170.

August Bittlingmaier, Schwäb. Gmünd

Inhaber: Jos. Bittlingmaier

amtlicher Rollfuhrunternehmer

Aalenerstraße 5 Büro: Güterbahnhofstraße 18 Fernruf 2113

Spedition - Möbeltransporte - Kraftverkehr

Lagerung - Verzollung

RIRO
GES.GESCHÜTZT.

Mechanische Trikotwarenfabrik

Richard Rothmaier

Inhaber: Hugo Rommel und Oscar Schittenhelm

Fernruf 2796 **Schwäbisch Gmünd** Postfach 169

Trikot-Unter- und -Oberkleidung für Kinder, Damen und Herrn. Sporttrikotagen aller Art. Trainingsanzüge. Spezialitäten: Knüpftrikot- und Feinripp-Wäsche.

A. Vogt & Sohn Schwäbisch Gmünd

Predigergäßle 2 **Fernruf 2578**

Mechanische Werkstätte und Bauschlosserei

Federmarkisen / Scherengitter

Sanitäre Anlagen / Gas- und Wasserleitungen

Lieferung und Montage von kompletten Badezimmern bis zur feinsten Ausführung.

Dampfwäscherei

Julius Pfisterer jun.

Größtes Geschäft am Platze

Remsstraße 9-12 u. Honiggasse 1 (frühere Hahnenbrauerei) Fernruf 2806 Bank: Gewerbebank Gmünd
Kreissparkasse Gmünd

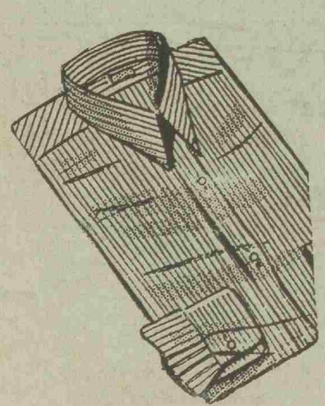

Miet-Waschküche

Groß-Bügelei

Wäsche nach Gewicht

naß, trocken und schrankfertig

Stärkewäsche

Die beliebte Heimatzeitung des Großkreises Schwäbisch Gmünd!

Werbehelfer der Geschäftswelt!

Vermittler der Familienanzeigen!

Kleinanzeigen!

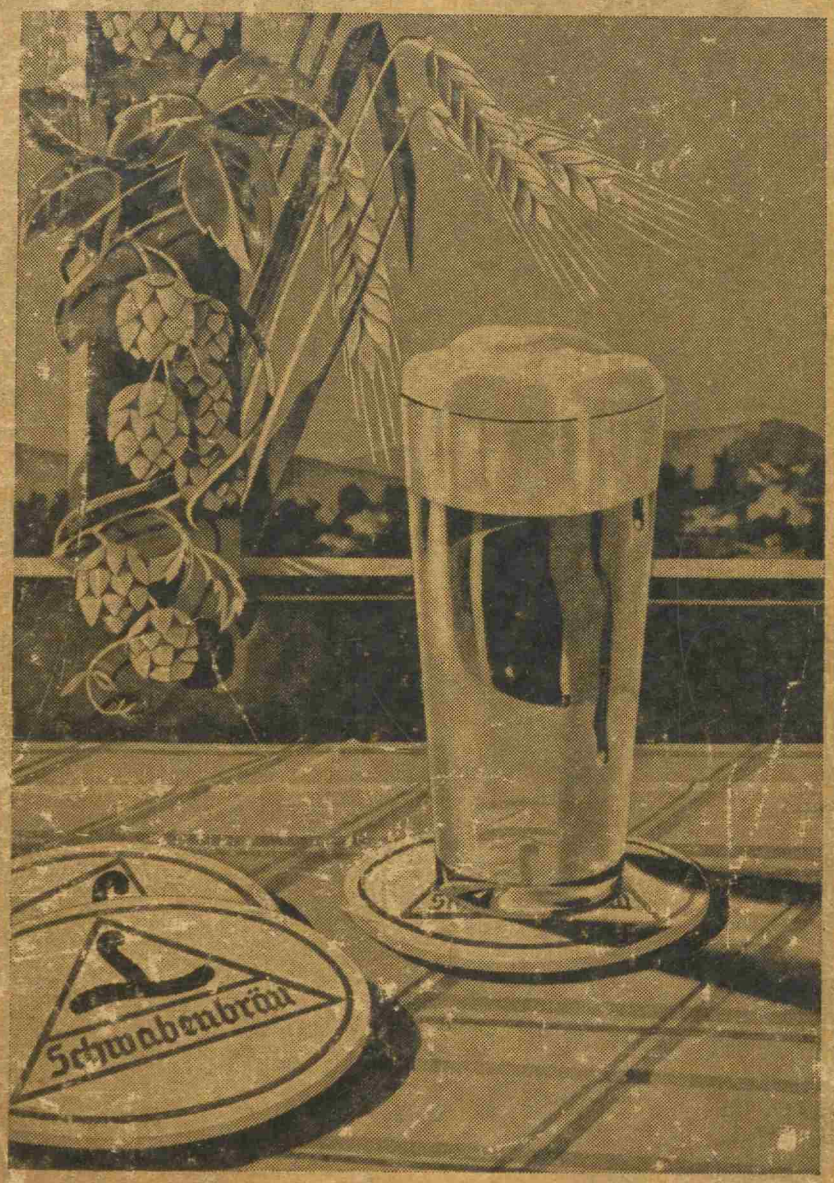

Schwabens Panier: „Furchtlos und treu."
Schwabens Bier: „Schwabenbräu!"